

求人・求職・賃金情報

令和5年12月内容

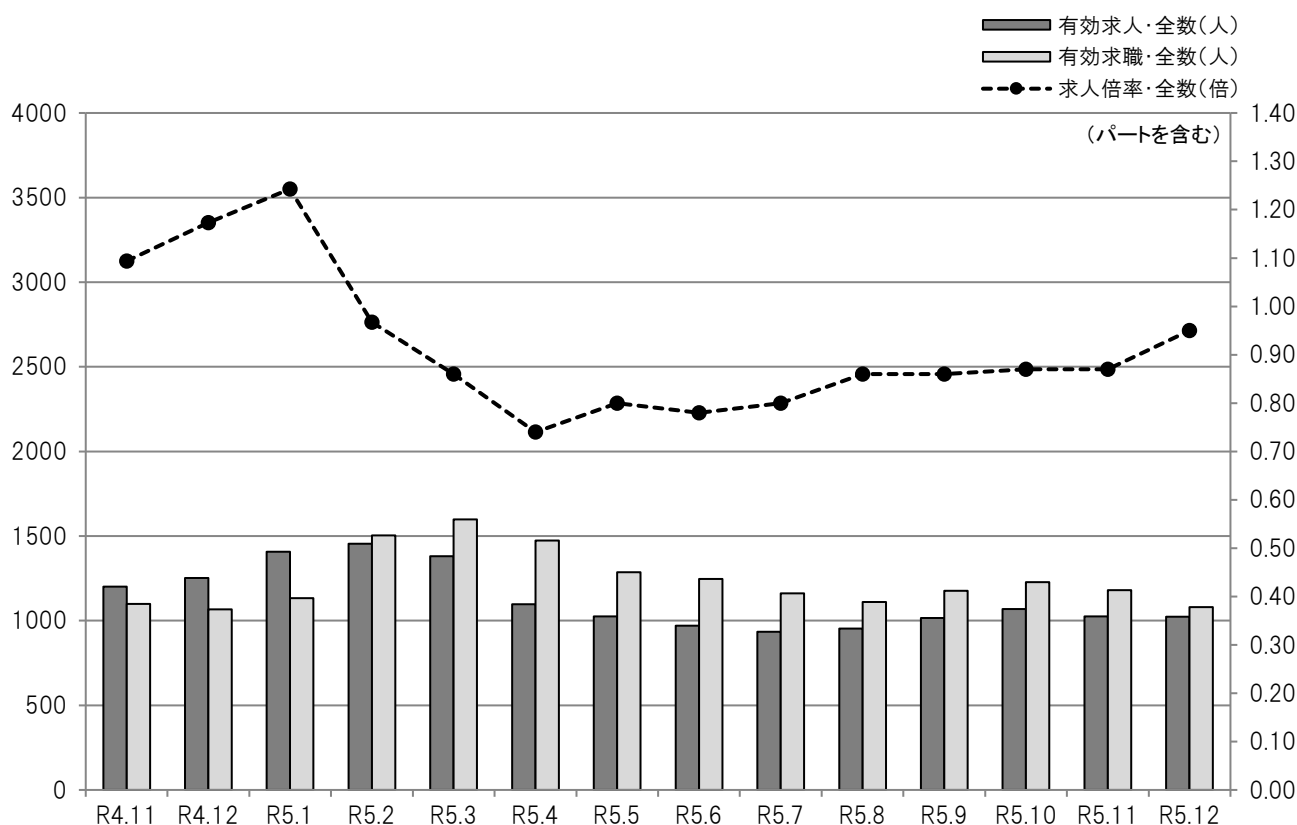

目次	1	求人・求職・有効求人倍率の推移(全数) 職業別求人・求職・有効求人倍率(常用)
	2	職業別求人・求職・倍率・就職・平均賃金(常用)
	3	産業別求人平均賃金(常用)
	4	規模別求人平均賃金(常用) 求人者提示・求職者希望賃金(常用)
	5	中途採用者採用時賃金
	6	年齢別有効求人・有効求職対照表(常用)
	7	市町村別新規求人・新規求職対照表 正社員求人のうごき
	8	新規高卒者の産業等別職業紹介状況
	9	雇用保険被保険者数の推移

ハローワーク宮古

宮古公共職業安定所

〒027-0038 岩手県宮古市小山田1-1-1
TEL 0193(63)8609 FAX 0193(62)2267

● 求人・求職・有効求人倍率の推移(全数)

平成30年4月～

	有効 求人数	有効 求職者数	有効 求人倍率
平成30年4月	1,777	1,417	1.25
5月	1,639	1,336	1.23
6月	1,534	1,207	1.27
7月	1,431	1,160	1.23
8月	1,463	1,080	1.35
9月	1,450	1,057	1.37
10月	1,441	1,061	1.36
11月	1,402	1,009	1.39
12月	1,347	946	1.42
平成31年1月	1,425	1,033	1.38
2月	1,617	1,517	1.07
3月	1,765	1,525	1.16
平成30年度計	18,291	14,348	1.27
平成31年4月	1,729	1,496	1.16
令和元年5月	1,456	1,352	1.08
6月	1,386	1,228	1.13
7月	1,374	1,108	1.24
8月	1,402	1,056	1.33
9月	1,388	1,076	1.29
10月	1,423	1,066	1.33
11月	1,396	1,120	1.25
12月	1,358	1,116	1.22
令和2年1月	1,274	1,159	1.10
2月	1,419	1,512	0.94
3月	1,370	1,555	0.88
令和元年度計	16,975	14,844	1.14
令和2年4月	1,193	1,607	0.74
5月	1,055	1,312	0.80
6月	1,107	1,259	0.88
7月	1,112	1,147	0.97
8月	1,087	1,086	1.00
9月	1,117	1,098	1.02
10月	1,143	1,103	1.04
11月	1,174	1,092	1.08
12月	1,224	1,039	1.18
令和3年1月	1,312	1,113	1.18
2月	1,375	1,402	0.98
3月	1,404	1,467	0.96
令和2年度計	14,303	14,725	0.97

※ パートを含み、新規学卒者を除く。

	有効 求人数	有効 求職者数	有効 求人倍率
令和3年4月	1,276	1,520	0.84
5月	1,225	1,258	0.97
6月	1,242	1,238	1.00
7月	1,234	1,117	1.10
8月	1,235	1,093	1.13
9月	1,228	1,153	1.07
10月	1,309	1,133	1.16
11月	1,342	1,153	1.16
12月	1,282	1,051	1.22
令和4年1月	1,374	1,081	1.27
2月	1,573	1,435	1.10
3月	1,578	1,521	1.04
令和3年度計	15,898	14,753	1.08
令和4年4月	1,450	1,533	0.95
5月	1,323	1,361	0.97
6月	1,288	1,303	0.99
7月	1,250	1,157	1.08
8月	1,257	1,100	1.14
9月	1,252	1,096	1.14
10月	1,220	1,096	1.11
11月	1,202	1,099	1.09
12月	1,252	1,067	1.17
令和5年1月	1,408	1,133	1.24
2月	1,455	1,504	0.97
3月	1,381	1,599	0.86
令和4年度計	15,738	15,048	1.05
令和5年4月	1,097	1,473	0.74
5月	1,026	1,286	0.80
6月	970	1,247	0.78
7月	934	1,161	0.80
8月	954	1,110	0.86
9月	1,015	1,176	0.86
10月	1,069	1,227	0.87
11月	1,025	1,181	0.87
12月	1,024	1,081	0.95
令和6年1月			
2月			
3月			
令和5年度計	9,114	10,942	0.83

● 職業別求人・求職・有効求人倍率(常用)

令和5年12月

	有効 求人数	有効 求職者数						有効 求人倍率
			24歳以下	25～34歳	35～44歳	45～54歳	55歳以上	
合計	914	1,063	77	163	156	239	428	0.86
A 管理的職業従事者	0	2	0	1	1	0	0	0.00
B 専門的・技術的職業従事者	183	72	4	14	15	9	30	2.54
C 事務従事者	47	220	13	47	43	52	65	0.21
D 販売従事者	62	80	14	15	8	23	20	0.78
E サービス職業従事者	188	119	11	18	23	21	46	1.58
F 保安職業従事者	81	15	0	2	3	2	8	5.40
G 農林漁業従事者	9	22	2	1	2	6	11	0.41
H 生産工程従事者	95	169	12	29	28	45	55	0.56
I 輸送・機械運転従事者	72	56	1	3	4	12	36	1.29
J 建設・採掘従事者	139	45	5	2	1	4	33	3.09
K 運搬・清掃・包装等従事者	38	248	12	30	24	59	123	0.15

※ パートを含み、新規学卒者を除く。 ※ 平成21年12月改定の「日本標準職業分類」に基づく区分です。

● 職業別求人・求職・倍率・就職・平均賃金(常用)

令和5年12月

	有効 求人 数	有効 求職 者数	有効 求人 倍率	就職 件数	平均賃金			
					フルタイム (単位:千円)		パートタイム (単位:十円)	
					求人 平均	求職 希望 平均	求人 平均	求職 希望 平均
合計	914	1,063	0.86	89	204	186	104	93
A 管理的職業従事者	0	2	0.00	0	0	0	0	0
B 専門的・技術的職業従事者	183	72	2.54	8	226	234	137	103
07 製造技術者(開発)	0	1	0.00	0	0	0	0	0
08 製造技術者(開発を除く)	2	3	0.67	0	268	0	0	0
09 建築・土木・測量技術者	16	3	5.33	0	275	0	0	0
10 情報処理・通信技術者	0	7	0.00	0	0	300	0	0
11 その他の技術者	0	0	0.00	0	0	0	0	0
12 医師, 歯科医師, 獣医師, 薬剤師	1	2	0.50	0	0	0	0	0
13 保健師, 助産師, 看護師	57	18	3.17	5	225	250	129	100
14 医療技術者	26	1	26.00	0	243	0	133	100
15 その他の保健医療従事者	10	2	5.00	0	192	0	95	0
16 社会福祉専門職業従事者	54	20	2.70	2	197	203	111	93
22 美術家, デザイナー, 写真家, 映像撮影者	0	0	0.00	0	0	0	0	0
05.06.17~21.23.24その他の専門的職業	17	15	1.13	1	217	203	169	112
C 事務従事者	47	220	0.21	11	181	165	89	92
25 一般事務従事者	25	200	0.13	7	183	158	0	92
26 会計事務従事者	7	6	1.17	0	180	167	89	0
27 生産関連事務従事者	2	10	0.20	0	176	225	0	0
28 営業・販売事務従事者	2	0	0.00	1	163	0	0	0
29 外勤事務従事者	1	1	1.00	0	0	0	0	0
30 運輸・郵便事務従事者	1	1	1.00	0	0	0	0	0
31 事務用機器操作員	9	2	4.50	3	0	0	0	0
D 販売従事者	62	80	0.78	8	197	200	93	89
32 商品販売従事者	52	70	0.74	6	186	190	93	89
33 販売類似職業従事者	2	0	0.00	2	0	0	0	0
34 営業職業従事者	8	10	0.80	0	205	250	0	0
E サービス職業従事者	188	119	1.58	16	177	166	96	88
35 家庭生活支援サービス職業従事者	0	0	0.00	0	0	0	0	0
36 介護サービス職業従事者	83	39	2.13	7	177	170	0	80
37 保健医療サービス職業従事者	13	7	1.86	2	174	0	100	90
38 生活衛生サービス職業従事者	1	4	0.25	0	0	0	0	0
39 飲食物調理従事者	35	36	0.97	1	168	152	97	90
40 接客・給仕職業従事者	44	15	2.93	3	185	175	93	90
41 居住施設・ビル等管理人	2	7	0.29	0	0	0	0	89
42 その他のサービス職業従事者	10	11	0.91	3	180	200	90	89
F 保安職業従事者	81	15	5.40	2	188	162	107	89
G 農林漁業従事者	9	22	0.41	2	205	183	0	0
H 生産工程従事者	95	169	0.56	25	201	197	90	91
49 生産設備制御・監視従事者(金属製品)	0	7	0.00	0	0	190	0	0
50 生産設備制御・監視従事者(金属製品を除く)	1	3	0.33	2	0	0	0	0
51 機械組立設備制御・監視従事者	1	6	0.17	0	0	0	0	0
52 製品製造・加工処理従事者(金属製品)	11	28	0.39	2	255	208	0	0
53 製品製造・加工処理従事者(金属製品を除く) (水産物加工を含む)	55	43	1.28	14	165	180	90	91
54 機械組立従事者	5	52	0.10	2	215	200	0	89
55 機械整備・修理従事者	12	8	1.50	2	224	240	0	0
56 製品検査従事者(金属製品)	0	2	0.00	0	0	150	0	0
57 製品検査従事者(金属製品を除く)	1	1	1.00	2	0	0	0	0
58 機械検査従事者	0	6	0.00	0	0	0	0	0
59 生産関連・生産類似作業従事者	9	13	0.69	1	216	185	0	0
I 輸送・機械運転従事者	72	56	1.29	3	220	211	0	110
60 鉄道運転従事者	0	1	0.00	0	0	0	0	0
61 自動車運転従事者	42	33	1.27	2	192	190	0	95
62 船舶・航空機運転従事者	0	0	0.00	0	0	0	0	0
63 その他の輸送従事者	0	4	0.00	0	0	0	0	125
64 定置・建設機械運転従事者	30	18	1.67	1	238	273	0	0
J 建設・採掘従事者	139	45	3.09	5	219	187	0	90
65 建設躯体工事従事者	16	7	2.29	0	0	200	0	0
66 建設従事者(建設躯体工事従事者を除く)	10	11	0.91	0	197	190	0	90
67 電気工事従事者	17	5	3.40	2	0	200	0	0
68 土木作業従事者	96	22	4.36	3	224	180	0	89
69 採掘従事者	0	0	0.00	0	0	0	0	0
K 運搬・清掃・包装等従事者	38	248	0.15	9	180	180	95	91
70 運搬従事者	12	52	0.23	2	184	177	95	0
71 清掃従事者	19	69	0.28	6	180	160	97	91
72 包装従事者	1	1	1.00	0	0	0	0	0
73 その他の運搬・清掃・包装等従事者	6	126	0.05	1	172	191	89	92

※ 有効求人数、有効求職者数、就職件数はパートを含み、新規学卒者を除く。 ※ 平成21年12月改定の「日本標準職業分類」に基づく区分です。

● 産業別求人平均賃金(常用)

令和5年12月

	フルタイム (単位:千円)				パートタイム (単位:十円)			
	宮古	釜石	久慈	岩手県	宮古	釜石	久慈	岩手県
合計	204	211	207	219	104	97	99	104
A・B 農・林・漁業【01～04】	195	186	216	201	0	0	0	110
C 鉱業・採石業・砂利採取業【05】	0	0	0	0	0	0	0	0
D 建設業【06～08】	244	259	237	249	90	0	95	111
06 総合工事業	242	268	242	254	0	0	95	114
E 製造業【09～32】	181	190	194	201	90	91	96	95
09 食料品製造業	0	181	200	184	90	90	92	94
10 飲料・たばこ・飼料製造業	178	208	0	197	0	94	0	92
11 繊維工業	0	191	164	174	0	0	89	92
12 木材・木製品製造業(家具を除く)	183	0	198	203	0	0	0	92
13 家具・装備品製造業	0	0	0	0	0	0	0	0
14 パルプ・紙・紙加工品製造業	0	0	0	183	0	0	0	0
15 印刷・同関連業	0	0	0	205	0	0	0	0
16 化学工業	0	178	0	222	0	90	0	98
17 石油製品・石炭製品製造業	0	0	0	0	0	0	0	0
18 プラスチック製品製造業(別掲を除く)	0	215	0	221	0	0	0	93
19 ゴム製品製造業	153	185	0	169	0	0	0	0
21 窯業・土石製品製造業	0	195	0	218	0	0	0	0
22 鉄鋼業	0	207	0	201	0	0	0	138
23 非鉄金属製造業	0	158	0	227	0	0	0	0
24 金属製品製造業	205	286	198	219	0	0	0	93
25 はん用機械器具製造業	0	209	0	223	0	0	0	91
26 生産用機械器具製造業	0	177	0	210	0	0	0	90
27 業務用機械器具製造業	0	166	0	186	0	0	0	95
28 電子部品・デバイス・電子回路製造業	195	0	0	211	0	0	0	106
29 電気機械器具製造業	180	176	0	192	0	0	0	96
30 情報通信機械器具製造業	162	0	0	186	0	0	0	0
28 30 ハードウェア製造関係	184	0	0	205	0	0	0	106
31 輸送用機械器具製造業	0	0	230	211	0	0	0	92
20 32 その他の製造業	0	161	179	162	0	0	100	99
F 電気・ガス・熱供給・水道業【33～36】	0	0	0	0	0	92	0	92
G 情報通信業【37～41】	0	173	0	306	0	0	0	95
37 通信業	0	0	0	0	0	0	0	0
38 放送業	0	0	0	213	0	0	0	0
39 情報サービス業	0	173	0	313	0	0	0	95
40 インターネット附随サービス業	0	0	0	0	0	0	0	0
H 運輸業・郵便業【42～49】	166	190	184	210	0	0	0	93
43 道路旅客運送業	155	153	156	180	0	0	0	92
44 道路貨物運送業	171	300	193	229	0	0	0	93
I 卸売業・小売業【50～61】	195	203	193	215	93	93	94	100
50～55 卸売業	203	242	0	213	89	98	0	95
56～61 小売業	194	195	193	215	93	92	94	101
56 各種商品小売業	0	0	0	200	0	89	105	93
J 金融業・保険業【62～67】	0	0	0	224	0	0	0	97
62～64 銀行業等	0	0	0	227	0	0	0	96
65 66 金融商品取引業・商品先物取引業等	0	0	0	270	0	0	0	105
67 保険業(保険媒介代理業・保険サービス業を含む)	0	0	0	221	0	0	0	98
K 不動産業・物品賃貸業【68～70】	240	170	200	214	0	0	0	95
70 物品賃貸業	240	0	200	229	0	0	0	93
L 学術研究・専門・技術サービス業【71～74】	0	0	0	267	0	0	0	112
73 広告業	0	0	0	246	0	0	0	0
M 宿泊業・飲食サービス業【75～77】	198	190	190	198	94	91	89	96
75 宿泊業	198	193	190	214	97	90	0	96
76 飲食店	0	215	0	193	93	0	89	95
N 生活関連サービス業・娯楽業【78～80】	182	150	149	218	105	103	90	100
78 洗濯・理容・美容・浴場業	0	0	0	212	0	0	0	99
O 教育・学習支援業【81～82】	217	170	0	214	187	95	0	119
P 医療・福祉【83～85】	199	202	201	208	110	115	105	117
83 医療業	217	206	195	218	112	120	121	130
84 保健衛生	0	0	0	180	0	0	0	117
85 社会保険・社会福祉・介護事業	189	200	205	201	108	109	97	108
Q 複合サービス事業【86～87】	173	177	166	194	100	0	0	94
86 郵便局	173	151	0	178	100	0	0	96
R サービス業(他に分類されないもの)【88～96】	189	174	171	214	100	95	0	98
88 廃棄物処理業	0	0	153	193	0	0	0	101
89 自動車整備業	211	173	180	204	0	95	0	94
90 機械等修理業(別掲を除く)	0	0	0	213	0	0	0	0
91 職業紹介・労働者派遣業	0	0	0	253	0	0	0	107
92 その他の事業サービス業	185	177	0	192	100	90	0	95
93～96 その他のサービス業	168	152	0	189	0	132	0	104
S・T 公務(他に分類されるものを除く)・その他【97～99】	0	0	0	206	0	0	111	113

※ 新規学卒者を除く。

● 規模別求人平均賃金(常用)

令和5年12月

	フルタイム (単位:千円)				パートタイム (単位:十円)				
	宮古	釜石	久慈	岩手県	宮古	釜石	久慈	岩手県	
企業規模	4人以下	198	248	211	212	98	106	118	112
	5~29人	215	201	208	218	97	96	97	109
	30~99人	203	224	208	217	101	98	97	102
	100~299人	194	216	212	229	94	97	98	100
	300~499人	194	203	0	233	111	96	0	103
	500~999人	270	176	0	204	187	0	0	108
	1,000人以上	199	199	188	211	101	96	100	99
合計	204	211	207	219	104	97	99	104	

※ 新規学卒者を除く。

● 求人者提示・求職者希望賃金(常用)

令和5年12月

(単位:円)

		フルタイム			パートタイム		
		求人者提示賃金		求職者希望 平均賃金	求人者提示賃金		求職者希望 平均賃金
		上限	下限		上限	下限	
合計	宮古	226,090	182,174	185,912	1,094	977	928
	釜石	241,663	180,403	184,688	996	941	910
	久慈	236,761	177,255	183,790	1,023	948	914
	岩手県	250,521	188,196	189,869	1,083	994	945
A 管理的職業従事者	宮古	0	0	0	0	0	0
	釜石	0	0	0	0	0	0
	久慈	350,000	210,000	0	0	0	0
	岩手県	337,992	217,992	200,000	950	893	950
B 専門的・技術的職業従事者	宮古	249,128	203,224	233,636	1,525	1,213	1,032
	釜石	282,353	199,232	186,923	1,293	1,072	947
	久慈	292,000	201,776	175,000	1,500	1,250	1,084
	岩手県	295,365	208,190	210,107	1,491	1,258	1,123
C 事務従事者	宮古	201,512	159,617	165,000	893	893	917
	釜石	202,813	161,352	164,706	1,060	1,010	906
	久慈	178,255	159,845	153,810	1,013	931	904
	岩手県	212,850	172,531	174,324	1,039	962	931
D 販売従事者	宮古	214,257	180,437	200,000	954	898	894
	釜石	243,453	175,513	191,667	936	902	959
	久慈	191,150	154,250	216,667	962	948	950
	岩手県	264,208	188,479	206,774	970	926	927
E サービス職業従事者	宮古	188,405	166,587	166,316	1,000	919	884
	釜石	198,376	168,310	180,476	987	941	917
	久慈	219,364	162,088	156,429	1,009	922	876
	岩手県	216,505	174,822	180,340	1,028	948	923
F 保安職業従事者	宮古	209,900	166,874	162,000	1,165	980	893
	釜石	188,125	188,125	183,333	0	0	0
	久慈	0	0	220,000	0	0	893
	岩手県	197,211	173,909	184,074	1,100	1,001	949
G 農林漁業従事者	宮古	227,750	181,250	183,333	0	0	0
	釜石	265,200	183,600	200,000	0	0	933
	久慈	223,236	188,702	221,000	0	0	0
	岩手県	221,352	179,415	189,821	1,143	970	926
H 生産工程従事者	宮古	222,002	179,696	196,522	902	893	911
	釜石	213,685	162,747	193,061	947	915	877
	久慈	223,407	166,627	171,000	893	893	896
	岩手県	231,393	176,874	191,579	970	929	917
I 輸送・機械運転従事者	宮古	261,117	178,307	210,833	0	0	1,100
	釜石	238,450	181,036	220,000	1,000	1,000	0
	久慈	282,315	193,832	229,000	1,100	1,000	0
	岩手県	248,470	196,967	219,179	1,012	964	960
J 建設・採掘従事者	宮古	267,760	169,588	187,273	0	0	895
	釜石	288,995	202,480	210,000	0	0	0
	久慈	245,700	177,529	218,889	0	0	970
	岩手県	284,783	191,032	212,887	1,369	1,105	966
K 運搬・清掃・包装等従事者	宮古	185,075	175,075	180,000	971	932	914
	釜石	210,267	164,547	177,368	901	898	903
	久慈	196,305	164,693	170,667	950	920	892
	岩手県	195,810	173,767	177,754	967	939	914

※ 新規学卒者を除く。 ※ 平成21年12月改定の「日本標準職業分類」に基づく区分です。

● 中途採用者採用時平均賃金

令和5年10月～12月(第3四半期)

(単位:千円)

職業別	年齢計	平均賃金額						
		24歳以下	25～34歳	35～44歳	45～54歳	55歳以上		
職業別	A 専門的・技術的職業	宮古	206	178	181	223	201	247
		岩手県	240	206	235	244	256	244
	B 管理的職業	宮古	0	0	0	0	0	0
		岩手県	316	203	235	320	343	346
	C 事務的職業	宮古	168	155	159	156	189	165
		岩手県	203	178	192	214	203	233
	D 販売の職業	宮古	153	140	127	111	172	157
		岩手県	208	173	195	211	227	241
	E サービスの職業	宮古	171	162	174	168	181	162
		岩手県	197	182	201	199	202	196
	F 保安の職業	宮古	162	0	0	162	161	162
		岩手県	180	179	178	210	188	170
	G 農林漁業の職業	宮古	202	187	224	268	208	181
		岩手県	201	180	183	224	203	201
	H 運輸・通信の職業	宮古	192	0	193	208	159	210
		岩手県	220	188	218	228	223	217
	I 生産工程・労務の職業	宮古	197	0	185	225	208	185
		岩手県	211	192	207	218	220	212
産業別	A・B 農・林・漁業	宮古	201	184	224	268	225	177
		岩手県	210	194	192	232	211	205
	C 鉱業・採石業・砂利採取業	宮古	0	0	0	0	0	0
		岩手県	215	210	0	270	204	222
	D 建設業	宮古	210	0	198	194	231	209
		岩手県	229	192	225	237	246	233
	E 製造業	宮古	181	156	170	174	199	170
		岩手県	200	186	195	207	206	206
	F 電気・ガス・熱供給・水道業	宮古	0	0	0	0	0	0
		岩手県	206	151	0	291	202	194
	G 情報通信業	宮古	0	0	0	0	0	0
		岩手県	272	213	261	292	360	359
	H 運輸業・郵便業	宮古	202	0	203	218	187	224
		岩手県	229	198	226	232	233	229
	I 卸売業・小売業	宮古	151	152	146	150	154	143
		岩手県	207	175	199	218	212	233
	J 金融業・保険業	宮古	98	0	123	72	0	0
		岩手県	163	147	176	154	192	120
K 不動産業・物品賃貸業	宮古	0	0	0	0	0	0	
	岩手県	239	186	225	262	272	180	
L 学術研究・専門・技術サービス業	宮古	0	0	0	0	0	0	
	岩手県	278	209	237	285	341	294	
M 宿泊業・飲食サービス業	宮古	186	180	209	170	213	167	
	岩手県	208	187	216	214	213	206	
N 生活関連サービス業・娯楽業	宮古	172	154	0	0	210	0	
	岩手県	204	184	210	207	211	217	
O 教育・学習支援業	宮古	160	0	160	0	0	0	
	岩手県	286	172	245	317	360	233	
P 医療・福祉	宮古	180	174	174	201	181	174	
	岩手県	204	183	200	210	209	203	
Q 複合サービス事業	宮古	160	0	0	0	160	0	
	岩手県	195	183	205	190	204	184	
R サービス業 (他に分類されないもの)	宮古	169	0	154	196	173	166	
	岩手県	206	204	207	217	212	188	
S・T 公務・その他	宮古	0	0	0	0	0	0	
	岩手県	0	0	0	0	0	0	
合計	宮古	186	166	179	196	190	185	
	岩手県	213	188	208	221	223	217	

※ 3ヶ月間の雇用保険の被保険者資格取得データをもとに雇用形態が常用の者の採用時賃金から平均を算出。新規学卒者を除く。

● 年齢別有効求人・有効求職対照表(常用)

令和5年12月

フルタイム	合計			24歳以下		25～34歳		35～44歳		45～54歳		55歳以上	
	求人	求職	就職件数	求職	就職件数	求職	就職件数	求職	就職件数	求職	就職件数	求職	就職件数
管理的職業従事者	0	2	0	0	0	1	0	1	0	0	0	0	0
専門的・技術的職業従事者	151	44	6	4	0	9	3	9	1	8	1	14	1
建築・土木・測量技術者	16	3	0	1	0	0	0	0	0	0	0	2	0
保健師、助産師、看護師	51	9	4	0	0	1	2	3	0	1	1	4	1
社会福祉専門職業従事者	40	12	2	1	0	3	1	3	1	1	0	4	0
事務従事者	26	131	3	10	0	26	0	28	0	34	2	33	1
販売従事者	24	48	1	10	1	8	0	6	0	14	0	10	0
商品販売従事者	17	41	1	10	1	8	0	4	0	11	0	8	0
サービス職業従事者 (施設介護・訪問介護を含む)	107	62	12	9	5	14	2	12	2	9	2	18	1
保安職業従事者	65	11	2	0	0	2	0	3	1	1	0	5	1
農林漁業従事者	6	14	0	2	0	1	0	2	0	5	0	4	0
生産工程従事者	77	131	20	10	2	26	3	21	3	35	6	39	6
生産設備制御・監視従事者(金属製品)	0	7	0	1	0	0	0	2	0	2	0	2	0
生産設備制御・監視従事者(金属製品を除く)	1	2	2	0	0	0	0	0	2	1	0	1	0
機械組立設備制御・監視従事者	1	6	0	0	0	0	0	1	0	2	0	3	0
製品製造・加工処理従事者(金属製品)	11	27	2	2	0	8	0	0	0	8	2	9	0
製品製造・加工処理従事者(金属製品を除く) (水産物加工を含む)	38	23	9	1	0	6	2	4	1	2	2	10	4
機械組立従事者	5	42	2	5	1	7	0	12	0	15	0	3	1
機械整備・修理従事者	11	6	2	1	1	1	0	1	0	1	0	2	1
製品検査従事者(金属製品)	0	2	0	0	0	1	0	0	0	0	0	1	0
製品検査従事者(金属製品を除く)	1	1	2	0	0	0	1	0	0	1	1	0	0
機械検査従事者	0	3	0	0	0	0	0	1	0	2	0	0	0
生産関連・生産類似作業従事者	9	12	1	0	0	3	0	0	0	1	1	8	0
輸送・機械運転従事者	63	45	1	1	0	3	0	3	0	12	0	26	1
自動車運転従事者	33	26	0	0	0	2	0	1	0	6	0	17	0
建設・採掘従事者	138	40	5	5	2	2	1	1	0	4	1	28	1
運搬・清掃・包装等従事者	18	117	6	5	0	15	1	17	2	38	0	42	3
合計	675	654	56	57	10	108	10	106	9	164	12	219	15

パートタイム	合計			24歳以下		25～34歳		35～44歳		45～54歳		55歳以上	
	求人	求職	就職件数	求職	就職件数	求職	就職件数	求職	就職件数	求職	就職件数	求職	就職件数
管理的職業従事者	0	0	0	0	0	0	0	0	0	0	0	0	0
専門的・技術的職業従事者	32	28	2	0	0	5	0	6	1	1	1	16	0
建築・土木・測量技術者	0	0	0	0	0	0	0	0	0	0	0	0	0
保健師、助産師、看護師	6	9	1	0	0	1	0	2	0	0	1	6	0
社会福祉専門職業従事者	14	8	0	0	0	2	0	1	0	1	0	4	0
事務従事者	21	89	8	3	1	21	1	15	2	18	1	32	3
販売従事者	38	32	7	4	2	7	1	2	1	9	0	10	3
商品販売従事者	35	29	5	4	2	7	1	2	1	9	0	7	1
サービス職業従事者 (施設介護・訪問介護を含む)	81	57	4	2	0	4	0	11	2	12	0	28	2
保安職業従事者	16	4	0	0	0	0	0	0	0	1	0	3	0
農林漁業従事者	3	8	2	0	0	0	1	0	0	1	0	7	1
生産工程従事者	18	38	5	2	0	3	1	7	3	10	1	16	0
生産設備制御・監視従事者(金属製品)	0	0	0	0	0	0	0	0	0	0	0	0	0
生産設備制御・監視従事者(金属製品を除く)	0	1	0	0	0	0	0	0	0	1	0	0	0
機械組立設備制御・監視従事者	0	0	0	0	0	0	0	0	0	0	0	0	0
製品製造・加工処理従事者(金属製品)	0	1	0	0	0	0	0	0	0	0	0	1	0
製品製造・加工処理従事者(金属製品を除く) (水産物加工を含む)	17	20	5	1	0	1	1	3	3	5	1	10	0
機械組立従事者	0	10	0	1	0	2	0	3	0	3	0	1	0
機械整備・修理従事者	1	2	0	0	0	0	0	0	0	0	0	2	0
製品検査従事者(金属製品)	0	0	0	0	0	0	0	0	0	0	0	0	0
製品検査従事者(金属製品を除く)	0	0	0	0	0	0	0	0	0	0	0	0	0
機械検査従事者	0	3	0	0	0	0	0	1	0	1	0	1	0
生産関連・生産類似作業従事者	0	1	0	0	0	0	0	0	0	0	0	1	0
輸送・機械運転従事者	9	11	2	0	0	0	0	1	0	0	1	10	1
自動車運転従事者	9	7	2	0	0	0	0	0	0	0	1	7	1
建設・採掘従事者	1	5	0	0	0	0	0	0	0	0	0	5	0
運搬・清掃・包装等従事者	20	131	3	7	0	15	1	7	0	21	2	81	0
合計	239	409	33	20	3	55	5	50	9	75	6	209	10

※ 平成21年12月改定の「日本標準職業分類」に基づく区分です。

● 市町村別新規求人・新規求職対照表（全数）

令和5年12月

	宮古市		山田町		岩泉町		田野畑村	
	求人数	求職者数	求人数	求職者数	求人数	求職者数	求人数	求職者数
管理的職業従事者	0	0	0	0	0	0	0	0
専門的・技術的職業従事者	67	14	9	4	5	2	1	0
事務従事者	39	33	5	6	2	3	0	2
販売従事者	14	15	4	1	0	0	0	0
サービス職業従事者	72	21	4	5	10	1	1	3
保安職業従事者	29	4	0	2	0	0	0	0
農林漁業従事者	6	3	0	1	0	0	0	0
生産工程従事者	16	19	3	11	3	0	1	0
輸送・機械運転従事者	5	10	5	3	0	2	0	1
建設・採掘従事者	63	9	6	4	2	3	0	1
運搬・清掃・包装等従事者	10	28	0	7	2	2	0	5
分類不能の職業	0	5	0	0	0	2	0	1
合計	321	161	36	44	24	15	3	13

※ 速報値集計のため、最終統計と誤差が生じることがあります。 ※ 平成21年12月改定の「日本標準職業分類」に基づく区分です。

● 正社員求人のごき

	有効求人倍率 （全数）	うち正社員	正社員構成比(%)	
			新規求人数に占める割合	就職件数に占める割合
4月	0.74	0.70	44.5	31.3
	0.95	0.83	37.9	29.5
5月	0.80	0.67	50.1	39.5
	0.97	0.78	50.1	34.5
6月	0.78	0.65	48.4	36.4
	0.99	0.78	48.7	35.7
7月	0.80	0.69	50.8	33.6
	1.08	0.85	45.5	28.6
8月	0.86	0.75	54.9	39.1
	1.14	0.90	51.2	44.3
9月	0.86	0.75	52.3	39.8
	1.14	0.89	49.2	43.1
10月	0.87	0.76	53.9	41.7
	1.11	0.88	43.9	34.8
11月	0.87	0.76	46.5	38.8
	1.09	0.88	45.5	31.4
12月	0.95	0.82	53.5	34.9
	1.17	0.84	35.9	41.6
1月				
	1.24	0.80	34.2	33.6
2月				
	0.97	0.73	45.0	18.1
3月				
	0.86	0.72	39.4	21.0
合計	0.84	0.73	50.5	37.2
	1.06	0.82	43.9	33.0

※ パート・季節を含み、新規学卒者を除く。上段は令和5年度、下段は令和4年度。

令和6年3月 新規高卒者の産業等別職業紹介状況

令和5年 12 月末現在

産業・職業・規模別		項目	令和6年3月卒業者(今年度)			令和5年3月卒業者(前年度)				
			求人数	就職者数		求人数	就職者数			
				計	男		女	計	男	女
産 業 別	A,B 農・林・漁業 (01~04)	3	0	0	0	2	3	3	0	
	C 鉱業、採石業、砂利採取業 (5)	0	0	0	0	0	0	0	0	
	D 建設業 (06~08)	70	13	12	1	67	12	11	1	
	E 製造業 (09~32)	65	43	27	16	93	44	26	18	
		食料品製造業 (9)	9	8	1	7	8	10	1	9
		飲料・たばこ・飼料製造業 (10)	0	1	1	0	0	1	0	1
		繊維工業 (11)	0	1	0	1	0	0	0	0
		木材・木製品製造業 (12)	5	0	0	0	11	4	4	0
		家具・装備品製造業 (13)	0	0	0	0	0	0	0	0
		パルプ・紙・紙加工品製造業 (14)	0	0	0	0	0	0	0	0
		印刷・同関連業 (15)	0	1	1	0	0	0	0	0
		化学工業 (16)	0	1	0	1	0	1	0	1
		石油製品・石炭製品製造業 (17)	0	0	0	0	0	0	0	0
		プラスチック製品製造業 (18)	2	1	0	1	1	1	0	1
		ゴム製品製造業 (19)	2	0	0	0	6	2	2	0
		窯業・土石製品製造業 (21)	0	0	0	0	0	0	0	0
		鉄鋼業 (22)	0	1	1	0	0	1	1	0
		非鉄金属製造業 (23)	1	1	0	1	0	0	0	0
		金属製品製造業 (24)	13	2	0	2	17	2	2	0
		はん用機械器具製造業 (25)	3	6	5	1	3	2	1	1
		生産用機械器具製造業 (26)	0	0	0	0	0	0	0	0
		業務用機械器具製造業 (27)	0	0	0	0	0	0	0	0
		電子部品・デバイス・電子回路製造業 (28)	24	15	13	2	37	18	13	5
		電気機械器具製造業 (29)	0	0	0	0	3	0	0	0
		情報通信機械器具製造業 (30)	4	1	1	0	7	1	1	0
		輸送用機械器具製造業 (31)	2	3	3	0	0	0	0	0
		その他の製造業 (20,32)	0	1	1	0	0	1	1	0
	F 電気・ガス・熱供給・水道業 (33~36)	0	0	0	0	0	4	4	0	
	G 情報通信業 (37~41)	0	0	0	0	0	0	0	0	
	H 運輸業 (42~49)	1	5	4	1	1	4	4	0	
	I 卸売業・小売業 (50~61)	12	21	12	9	15	19	10	9	
	卸売業 (50~55)	3	8	6	2	0	3	2	1	
	小売業 (56~61)	9	13	6	7	15	16	8	8	
	J 金融業・保険業 (62~67)	2	4	1	3	2	2	1	1	
	K 不動産業、物品賃貸業 (68~70)	4	4	0	4	4	3	1	2	
	L 学術研究、専門・技術サービス業 (71~74)	3	2	2	0	3	1	1	0	
	M 宿泊業、飲食サービス業 (75~77)	11	9	2	7	11	14	3	11	
	宿泊業 (75)	10	5	1	4	10	5	0	5	
	飲食サービス業 (76,77)	1	4	1	3	1	9	3	6	
	N 生活関連サービス業、娯楽業 (78~80)	2	3	1	2	0	1	0	1	
	O 教育・学習支援業 (81,82)	0	1	0	1	1	0	0	0	
	P 医療、福祉 (83~85)	41	8	2	6	38	10	4	6	
	Q 複合サービス事業 (86, 87)	7	4	2	2	3	4	3	1	
	R サービス業(他に分類されないもの) (88~96)	17	8	4	4	20	6	5	1	
	S,T 公務、その他 (97~99)	0	0	0	0	0	0	0	0	
職 業 別	A,B 管理、専門・技術 (01~24)	23	11	8	3	34	10	8	2	
	C 事務 (25~31)	22	19	3	16	17	13	5	8	
	D 販売 (32~34)	10	16	6	10	11	14	5	9	
	E サービス (35~42)	53	20	5	15	51	28	7	21	
	H,I,J,K 技能工、採掘、製造、建築の職業 (49~64)	117	58	46	12	129	56	45	11	
	製造、製作の職業 (49~64)	67	42	30	12	84	41	32	9	
	定置機関・建設機械運転、電気工事 (69, 72)	23	2	2	0	17	2	2	0	
	採掘・建設・労務の職業 (70,71,73~78)	27	13	13	0	28	11	9	2	
	その他 (65~68)	0	1	1	0	0	2	2	0	
	F,G 上記以外の職業 (43~48)	13	1	1	0	18	6	6	0	
合計		238	125	69	56	260	127	76	51	
規 模 別	29人以下	79	36	18	18	94	34	18	16	
	30~99人	115	28	16	12	113	33	25	8	
	100~299	31	16	9	7	49	33	18	15	
	300~499	13	11	6	5	4	3	1	2	
	500~999	0	11	5	6	0	6	2	4	
	1,000人以上	0	23	15	8	0	18	12	6	

産業別雇用保険被保険者数の推移

令和5年12月

		当 月			前 月			前年同月		
		計	男	女	計	男	女	計	男	女
A	農業、林業 (01, 02)	376	257	119	369	252	117	367	245	122
B	漁業 (03, 04)	350	313	37	349	312	37	349	310	39
C	鉱業、採石業、砂利採取業 (05)	36	29	7	37	30	7	44	35	9
D	建設業 (06~08)	2,296	2,023	273	2,305	2,030	275	2,471	2,198	273
E	製造業 (09~32)	3,732	2,276	1,456	3,735	2,282	1,453	3,894	2,389	1,505
	食料品製造業 (09)	755	259	496	755	261	494	729	258	471
	飲料・たばこ・飼料製造業 (10)	31	24	7	31	24	7	30	23	7
	繊維工業 (11)	169	17	152	167	17	150	164	18	146
	木材・木製品製造業 (12)	455	407	48	451	403	48	454	406	48
	家具・装備品製造業 (13)	22	16	6	22	16	6	25	19	6
	パルプ・紙・紙加工品製造業 (14)	0	0	0	0	0	0	0	0	0
	印刷・同関連業 (15)	29	14	15	29	14	15	27	14	13
	化学工業 (16)	44	39	5	45	40	5	47	42	5
	石油製品・石炭製品製造業 (17)	7	5	2	7	5	2	7	5	2
	プラスチック製品製造業 (18)	82	52	30	84	53	31	109	55	54
	ゴム製品製造業 (19)	356	231	125	345	226	119	340	222	118
	なめし革・同製品・毛皮製造業 (20)	0	0	0	0	0	0	0	0	0
	窯業・土石製品製造業 (21)	84	75	9	86	77	9	99	88	11
	鉄鋼業 (22)	41	37	4	41	37	4	47	43	4
	非鉄金属製造業 (23)	0	0	0	0	0	0	0	0	0
	金属製品製造業 (24)	203	172	31	204	173	31	200	173	27
	はん用機械器具製造業 (25)	187	168	19	190	170	20	278	243	35
	生産用機械器具製造業 (26)	3	3	0	3	3	0	3	3	0
	業務用機械器具製造業 (27)	0	0	0	0	0	0	0	0	0
	電子部品・デバイス・電子回路製造業 (28)	589	323	266	601	330	271	571	309	262
	電気機械器具製造業 (29)	631	409	222	632	410	222	707	437	270
	情報通信機械器具製造業 (30)	21	3	18	21	3	18	25	3	22
	輸送用機械器具製造業 (31)	19	18	1	17	16	1	28	24	4
	その他の製造業 (32)	4	4	0	4	4	0	4	4	0
F	電気・ガス・熱供給・水道業 (33~36)	0	0	0	0	0	0	0	0	0
G	情報通信業 (37~41)	24	16	8	24	16	8	28	17	11
H	運輸業、郵便業 (42~49)	954	807	147	948	802	146	958	809	149
I	卸売業、小売業 (50~61)	1,546	658	888	1,540	655	885	1,592	664	928
	卸売業 (50~55)	148	70	78	147	70	77	142	67	75
	小売業 (56~61)	1,398	588	810	1,393	585	808	1,450	597	853
J	金融業、保険業 (62~67)	230	108	122	229	108	121	233	111	122
K	不動産業、物品賃貸業 (68~70)	131	96	35	129	95	34	135	99	36
L	学術研究、専門・技術サービス業 (71~74)	146	83	63	146	83	63	142	83	59
M	宿泊業、飲食サービス業 (75~77)	633	251	382	637	253	384	634	248	386
	宿泊業 (75)	389	164	225	391	166	225	381	161	220
N	生活関連サービス業、娯楽業 (78~80)	240	85	155	241	85	156	226	78	148
O	教育、学習支援業 (81, 82)	260	86	174	261	88	173	273	85	188
P	医療、福祉 (83~85)	3,856	991	2,865	3,855	992	2,863	3,857	992	2,865
	医療業 (83)	1,442	346	1,096	1,447	348	1,099	1,440	345	1,095
	社会保険・社会福祉・介護事業 (85)	2,414	645	1,769	2,408	644	1,764	2,417	647	1,770
Q	複合サービス業 (86, 87)	672	467	205	682	476	206	689	487	202
R	サービス業 (88~96)	1,099	701	398	1,096	698	398	1,082	687	395
	職業紹介・労働者派遣業 (91)	0	0	0	0	0	0	0	0	0
S	公務 (97, 98)	795	273	522	797	279	518	781	268	513
T	分類不能 (99)	12	3	9	12	3	9	12	3	9
		17,388	9,523	7,865	17,392	9,539	7,853	17,767	9,808	7,959