

# 求人・求職・賃金情報

## 令和5年11月内容

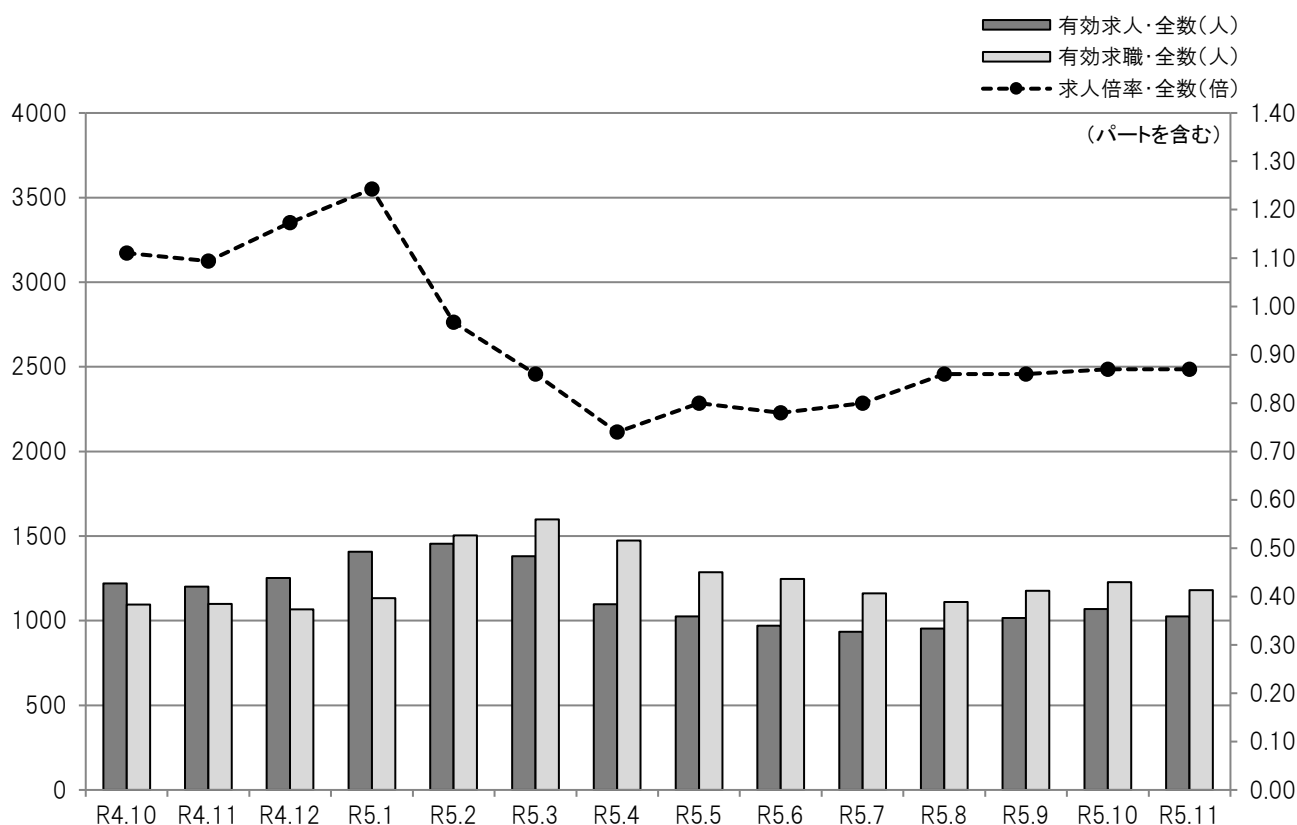

目次	1	求人・求職・有効求人倍率の推移(全数) 職業別求人・求職・有効求人倍率(常用)
	2	職業別求人・求職・倍率・就職・平均賃金(常用)
	3	産業別求人平均賃金(常用)
	4	規模別求人平均賃金(常用) 求人者提示・求職者希望賃金(常用)
	5	中途採用者採用時賃金
	6	年齢別有効求人・有効求職対照表(常用)
	7	市町村別新規求人・新規求職対照表 正社員求人のごき
	8	新規高卒者の産業等別職業紹介状況
	9	雇用保険被保険者数の推移

## ハローワーク宮古

宮古公共職業安定所

〒027-0038 岩手県宮古市小山田1-1-1  
TEL 0193(63)8609 FAX 0193(62)2267

● 求人・求職・有効求人倍率の推移(全数)

平成30年4月～

	有効 求人数	有効 求職者数	有効 求人倍率
平成30年4月	1,777	1,417	1.25
5月	1,639	1,336	1.23
6月	1,534	1,207	1.27
7月	1,431	1,160	1.23
8月	1,463	1,080	1.35
9月	1,450	1,057	1.37
10月	1,441	1,061	1.36
11月	1,402	1,009	1.39
12月	1,347	946	1.42
平成31年1月	1,425	1,033	1.38
2月	1,617	1,517	1.07
3月	1,765	1,525	1.16
<b>平成30年度計</b>	<b>18,291</b>	<b>14,348</b>	<b>1.27</b>
平成31年4月	1,729	1,496	1.16
令和元年5月	1,456	1,352	1.08
6月	1,386	1,228	1.13
7月	1,374	1,108	1.24
8月	1,402	1,056	1.33
9月	1,388	1,076	1.29
10月	1,423	1,066	1.33
11月	1,396	1,120	1.25
12月	1,358	1,116	1.22
令和2年1月	1,274	1,159	1.10
2月	1,419	1,512	0.94
3月	1,370	1,555	0.88
<b>令和元年度計</b>	<b>16,975</b>	<b>14,844</b>	<b>1.14</b>
令和2年4月	1,193	1,607	0.74
5月	1,055	1,312	0.80
6月	1,107	1,259	0.88
7月	1,112	1,147	0.97
8月	1,087	1,086	1.00
9月	1,117	1,098	1.02
10月	1,143	1,103	1.04
11月	1,174	1,092	1.08
12月	1,224	1,039	1.18
令和3年1月	1,312	1,113	1.18
2月	1,375	1,402	0.98
3月	1,404	1,467	0.96
<b>令和2年度計</b>	<b>14,303</b>	<b>14,725</b>	<b>0.97</b>

※ パートを含み、新規学卒者を除く。

	有効 求人数	有効 求職者数	有効 求人倍率
令和3年4月	1,276	1,520	0.84
5月	1,225	1,258	0.97
6月	1,242	1,238	1.00
7月	1,234	1,117	1.10
8月	1,235	1,093	1.13
9月	1,228	1,153	1.07
10月	1,309	1,133	1.16
11月	1,342	1,153	1.16
12月	1,282	1,051	1.22
令和4年1月	1,374	1,081	1.27
2月	1,573	1,435	1.10
3月	1,578	1,521	1.04
<b>令和3年度計</b>	<b>15,898</b>	<b>14,753</b>	<b>1.08</b>
令和4年4月	1,450	1,533	0.95
5月	1,323	1,361	0.97
6月	1,288	1,303	0.99
7月	1,250	1,157	1.08
8月	1,257	1,100	1.14
9月	1,252	1,096	1.14
10月	1,220	1,096	1.11
11月	1,202	1,099	1.09
12月	1,252	1,067	1.17
令和5年1月	1,408	1,133	1.24
2月	1,455	1,504	0.97
3月	1,381	1,599	0.86
<b>令和4年度計</b>	<b>15,738</b>	<b>15,048</b>	<b>1.05</b>
令和5年4月	1,097	1,473	0.74
5月	1,026	1,286	0.80
6月	970	1,247	0.78
7月	934	1,161	0.80
8月	954	1,110	0.86
9月	1,015	1,176	0.86
10月	1,069	1,227	0.87
11月	1,025	1,181	0.87
12月			
令和6年1月			
2月			
3月			
<b>令和5年度計</b>	<b>8,090</b>	<b>9,861</b>	<b>0.82</b>

● 職業別求人・求職・有効求人倍率(常用)

令和5年11月

	有効 求人数	有効 求職者数						有効 求人倍率
			24歳以下	25～34歳	35～44歳	45～54歳	55歳以上	
<b>合計</b>	<b>973</b>	<b>1,156</b>	<b>69</b>	<b>173</b>	<b>166</b>	<b>279</b>	<b>469</b>	<b>0.84</b>
A 管理的職業従事者	1	3	0	1	2	0	0	0.00
B 専門的・技術的職業従事者	165	75	3	13	15	11	33	2.20
C 事務従事者	53	237	17	52	43	57	68	0.22
D 販売従事者	80	86	13	20	10	21	22	0.93
E サービス職業従事者	190	130	10	20	25	24	51	1.46
F 保安職業従事者	80	11	0	1	1	2	7	7.27
G 農林漁業従事者	12	22	2	1	2	5	12	0.55
H 生産工程従事者	122	197	8	27	29	64	69	0.62
I 輸送・機械運転従事者	74	72	1	4	7	15	45	1.03
J 建設・採掘従事者	157	50	4	4	2	8	32	3.14
K 運搬・清掃・包装等従事者	39	259	9	29	27	67	127	0.15

※ パートを含み、新規学卒者を除く。 ※ 平成21年12月改定の「日本標準職業分類」に基づく区分です。

● 職業別求人・求職・倍率・就職・平均賃金(常用)

令和5年11月

	有効 求人 数	有効 求職 者数	有効 求人 倍率	就職 件数	平均賃金			
					フルタイム (単位:千円)		パートタイム (単位:十円)	
					求人 平均	求職 希望 平均	求人 平均	求職 希望 平均
<b>合計</b>	<b>973</b>	<b>1,156</b>	<b>0.84</b>	<b>122</b>	<b>206</b>	<b>184</b>	<b>98</b>	<b>93</b>
<b>A 管理的職業従事者</b>	<b>1</b>	<b>3</b>	<b>0.33</b>	<b>0</b>	<b>0</b>	<b>250</b>	<b>0</b>	<b>0</b>
<b>B 専門的・技術的職業従事者</b>	<b>165</b>	<b>75</b>	<b>2.20</b>	<b>11</b>	<b>219</b>	<b>217</b>	<b>109</b>	<b>113</b>
07 製造技術者(開発)	0	2	0.00	0	0	0	0	0
08 製造技術者(開発を除く)	2	3	0.67	0	0	150	0	0
09 建築・土木・測量技術者	13	4	3.25	0	276	200	0	0
10 情報処理・通信技術者	0	6	0.00	1	0	250	0	0
11 その他の技術者	0	0	0.00	0	0	0	0	0
12 医師, 歯科医師, 獣医師, 薬剤師	1	2	0.50	0	0	0	0	120
13 保健師, 助産師, 看護師	59	23	2.57	3	230	242	134	160
14 医療技術者	22	1	22.00	0	301	0	140	0
15 その他の保健医療従事者	10	3	3.33	0	178	0	0	0
16 社会福祉専門職業従事者	49	19	2.58	5	183	150	102	93
22 美術家, デザイナー, 写真家, 映像撮影者	0	0	0.00	0	0	0	0	0
05.06.17~21.23.24その他の専門的職業	9	12	0.75	2	185	150	93	93
<b>C 事務従事者</b>	<b>53</b>	<b>237</b>	<b>0.22</b>	<b>12</b>	<b>193</b>	<b>161</b>	<b>94</b>	<b>91</b>
25 一般事務従事者	31	213	0.15	11	198	157	94	91
26 会計事務従事者	5	7	0.71	0	179	0	0	0
27 生産関連事務従事者	2	11	0.18	0	0	150	0	0
28 営業・販売事務従事者	2	0	0.00	0	0	0	0	0
29 外勤事務従事者	1	1	1.00	0	0	0	0	90
30 運輸・郵便事務従事者	2	2	1.00	0	0	250	0	0
31 事務用機器操作員	10	3	3.33	1	0	0	0	0
<b>D 販売従事者</b>	<b>80</b>	<b>86</b>	<b>0.93</b>	<b>10</b>	<b>187</b>	<b>154</b>	<b>91</b>	<b>91</b>
32 商品販売従事者	71	74	0.96	7	188	154	92	91
33 販売類似職業従事者	3	0	0.00	1	0	0	89	0
34 営業職業従事者	6	12	0.50	2	175	0	0	0
<b>E サービス職業従事者</b>	<b>190</b>	<b>130</b>	<b>1.46</b>	<b>23</b>	<b>176</b>	<b>167</b>	<b>100</b>	<b>88</b>
35 家庭生活支援サービス職業従事者	0	0	0.00	0	0	0	0	0
36 介護サービス職業従事者	84	40	2.10	6	176	170	103	86
37 保健医療サービス職業従事者	12	7	1.71	0	0	200	96	0
38 生活衛生サービス職業従事者	3	4	0.75	1	0	0	106	0
39 飲食物調理従事者	36	40	0.90	5	160	175	90	90
40 接客・給仕職業従事者	48	18	2.67	9	191	170	107	90
41 居住施設・ビル等管理人	2	7	0.29	0	179	110	0	87
42 その他のサービス職業従事者	5	14	0.36	2	174	150	0	90
<b>F 保安職業従事者</b>	<b>80</b>	<b>11</b>	<b>7.27</b>	<b>3</b>	<b>181</b>	<b>175</b>	<b>0</b>	<b>0</b>
<b>G 農林漁業従事者</b>	<b>12</b>	<b>22</b>	<b>0.55</b>	<b>5</b>	<b>201</b>	<b>196</b>	<b>95</b>	<b>95</b>
<b>H 生産工程従事者</b>	<b>122</b>	<b>197</b>	<b>0.62</b>	<b>29</b>	<b>213</b>	<b>173</b>	<b>91</b>	<b>89</b>
49 生産設備制御・監視従事者(金属製品)	1	8	0.13	0	0	0	0	0
50 生産設備制御・監視従事者(金属製品を除く)	1	3	0.33	0	173	0	0	0
51 機械組立設備制御・監視従事者	2	8	0.25	1	166	0	0	0
52 製品製造・加工処理従事者(金属製品)	18	42	0.43	3	268	193	0	90
53 製品製造・加工処理従事者(金属製品を除く) (水産物加工を含む)	71	52	1.37	19	190	160	91	90
54 機械組立従事者	6	51	0.12	3	0	173	0	87
55 機械整備・修理従事者	11	10	1.10	1	223	170	0	0
56 製品検査従事者(金属製品)	0	4	0.00	0	0	160	0	0
57 製品検査従事者(金属製品を除く)	2	1	2.00	2	157	0	0	0
58 機械検査従事者	0	6	0.00	0	0	190	0	0
59 生産関連・生産類似作業従事者	10	12	0.83	0	251	167	0	0
<b>I 輸送・機械運転従事者</b>	<b>74</b>	<b>72</b>	<b>1.03</b>	<b>12</b>	<b>208</b>	<b>203</b>	<b>90</b>	<b>92</b>
60 鉄道運転従事者	0	1	0.00	0	0	0	0	0
61 自動車運転従事者	42	46	0.91	9	194	211	90	93
62 船舶・航空機運転従事者	0	0	0.00	0	0	0	0	0
63 その他の輸送従事者	0	6	0.00	0	0	150	0	0
64 定置・建設機械運転従事者	32	19	1.68	3	226	180	0	90
<b>J 建設・採掘従事者</b>	<b>157</b>	<b>50</b>	<b>3.14</b>	<b>8</b>	<b>248</b>	<b>217</b>	<b>0</b>	<b>89</b>
65 建設躯体工事従事者	23	7	3.29	3	297	218	0	0
66 建設従事者(建設躯体工事従事者を除く)	12	8	1.50	0	224	275	0	89
67 電気工事従事者	18	5	3.60	1	230	0	0	0
68 土木作業従事者	104	30	3.47	4	236	192	0	0
69 採掘従事者	0	0	0.00	0	0	0	0	0
<b>K 運搬・清掃・包装等従事者</b>	<b>39</b>	<b>259</b>	<b>0.15</b>	<b>9</b>	<b>175</b>	<b>183</b>	<b>94</b>	<b>93</b>
70 運搬従事者	12	60	0.20	3	0	193	0	87
71 清掃従事者	18	66	0.27	5	179	170	93	91
72 包装従事者	1	1	1.00	0	0	0	0	0
73 その他の運搬・清掃・包装等従事者	8	132	0.06	1	165	174	100	94

※ 有効求人数、有効求職者数、就職件数はパートを含み、新規学卒者を除く。 ※ 平成21年12月改定の「日本標準職業分類」に基づく区分です。

● 産業別求人平均賃金(常用)

令和5年11月

	フルタイム (単位:千円)				パートタイム (単位:十円)			
	宮古	釜石	久慈	岩手県	宮古	釜石	久慈	岩手県
合計	206	194	212	210	98	103	101	102
A・B 農・林・漁業【01～04】	201	228	179	199	95	120	90	100
C 鉱業・採石業・砂利採取業【05】	0	0	0	0	0	0	0	0
D 建設業【06～08】	250	214	262	243	0	0	100	112
06 総合工事業	258	212	277	244	0	0	100	117
E 製造業【09～32】	197	188	179	199	89	94	93	97
09 食料品製造業	240	175	188	183	89	90	94	98
10 飲料・たばこ・飼料製造業	0	0	169	193	0	0	0	91
11 繊維工業	180	0	152	162	89	0	90	92
12 木材・木製品製造業(家具を除く)	0	164	197	211	0	0	89	99
13 家具・装備品製造業	0	189	0	188	0	0	0	0
14 パルプ・紙・紙加工品製造業	0	0	0	170	0	0	0	0
15 印刷・同関連業	177	0	0	193	0	0	0	96
16 化学工業	163	0	0	207	0	0	0	101
17 石油製品・石炭製品製造業	0	0	0	0	0	0	0	0
18 プラスチック製品製造業(別掲を除く)	0	205	0	190	0	0	0	93
19 ゴム製品製造業	0	0	0	210	0	0	0	0
21 窯業・土石製品製造業	184	0	0	199	0	0	0	0
22 鉄鋼業	0	188	0	227	0	0	0	135
23 非鉄金属製造業	0	163	0	206	0	0	0	0
24 金属製品製造業	295	228	0	214	0	0	0	93
25 はん用機械器具製造業	0	215	0	218	0	0	0	90
26 生産用機械器具製造業	0	156	0	221	0	0	0	90
27 業務用機械器具製造業	0	170	0	186	0	98	0	93
28 電子部品・デバイス・電子回路製造業	198	137	0	195	0	0	0	90
29 電気機械器具製造業	0	163	0	229	0	0	0	125
30 情報通信機械器具製造業	166	0	0	200	0	0	0	90
28 30 ハードウェア製造関係	187	137	0	197	0	0	0	90
31 輸送用機械器具製造業	158	0	0	196	0	0	0	0
20 32 その他の製造業	0	176	169	186	0	0	0	95
F 電気・ガス・熱供給・水道業【33～36】	0	0	0	190	0	0	0	92
G 情報通信業【37～41】	0	0	0	243	0	0	0	103
37 通信業	0	0	0	0	0	0	0	0
38 放送業	0	0	0	235	0	0	0	0
39 情報サービス業	0	0	0	251	0	0	0	115
40 インターネット附随サービス業	0	0	0	159	0	0	0	0
H 運輸業・郵便業【42～49】	195	194	194	214	0	105	91	109
43 道路旅客運送業	246	175	198	179	0	0	0	123
44 道路貨物運送業	0	189	192	232	0	105	91	105
I 卸売業・小売業【50～61】	187	209	186	205	92	108	94	98
50～55 卸売業	0	217	181	205	90	99	89	97
56～61 小売業	187	207	187	204	92	109	95	98
56 各種商品小売業	0	0	0	213	93	90	0	94
J 金融業・保険業【62～67】	175	0	0	199	0	92	0	98
62～64 銀行業等	0	0	0	171	0	92	0	99
65 66 金融商品取引業・商品先物取引業等	0	0	0	270	0	0	0	0
67 保険業(保険媒介代理業・保険サービス業を含む)	175	0	0	218	0	0	0	90
K 不動産業・物品賃貸業【68～70】	250	0	0	221	0	98	93	99
70 物品賃貸業	250	0	0	230	0	0	90	99
L 学術研究・専門・技術サービス業【71～74】	0	250	0	233	0	0	0	105
73 広告業	0	0	0	197	0	0	0	95
M 宿泊業・飲食サービス業【75～77】	180	198	190	204	103	93	97	100
75 宿泊業	180	178	190	222	99	91	90	100
76 飲食店	0	208	0	201	105	100	99	100
N 生活関連サービス業・娯楽業【78～80】	188	213	157	206	94	100	91	102
78 洗濯・理容・美容・浴場業	0	218	0	217	95	0	0	102
O 教育・学習支援業【81～82】	167	176	213	204	90	0	0	106
P 医療・福祉【83～85】	197	183	199	202	107	107	117	110
83 医療業	208	188	180	212	112	122	158	121
84 保健衛生	0	0	0	216	0	0	0	0
85 社会保険・社会福祉・介護事業	194	180	209	195	105	100	103	105
Q 複合サービス事業【86～87】	0	210	221	187	0	0	0	93
86 郵便局	0	210	221	189	0	0	0	0
R サービス業(他に分類されないもの)【88～96】	187	180	147	207	94	95	89	96
88 廃棄物処理業	0	0	0	203	0	0	0	98
89 自動車整備業	210	202	0	220	0	0	0	90
90 機械等修理業(別掲を除く)	0	178	0	200	0	0	0	92
91 職業紹介・労働者派遣業	0	0	0	239	0	0	0	110
92 その他の事業サービス業	183	176	0	181	95	91	89	95
93～96 その他のサービス業	0	152	147	174	90	113	0	118
S・T 公務(他に分類されるものを除く)・その他【97～99】	0	154	0	168	99	0	0	118

※ 新規学卒者を除く。

● 規模別求人平均賃金(常用)

令和5年11月

	フルタイム (単位:千円)				パートタイム (単位:十円)				
	宮古	釜石	久慈	岩手県	宮古	釜石	久慈	岩手県	
企業規模	4人以下	204	193	197	208	102	98	98	107
	5~29人	219	198	205	216	101	109	95	106
	30~99人	194	193	218	211	97	98	96	103
	100~299人	208	174	211	203	94	108	150	102
	300~499人	186	221	239	229	99	95	0	106
	500~999人	0	176	0	195	0	105	90	93
	1,000人以上	192	205	221	197	97	97	101	99
合計	206	194	212	210	98	103	101	102	

※ 新規学卒者を除く。

● 求人者提示・求職者希望賃金(常用)

令和5年11月

(単位:円)

		フルタイム			パートタイム		
		求人者提示賃金		求職者希望 平均賃金	求人者提示賃金		求職者希望 平均賃金
		上限	下限		上限	下限	
合計	宮古	233,802	177,957	183,504	1,011	955	934
	釜石	214,885	173,813	179,944	1,067	984	918
	久慈	242,646	180,666	178,584	1,047	966	900
	岩手県	236,551	183,830	191,604	1,063	974	934
A 管理的職業従事者	宮古	0	0	250,000	0	0	0
	釜石	0	0	240,000	0	0	0
	久慈	0	0	0	0	0	0
	岩手県	273,100	187,000	235,000	1,604	1,604	900
B 専門的・技術的職業従事者	宮古	254,049	183,914	216,667	1,136	1,045	1,131
	釜石	245,092	189,431	215,833	1,629	1,366	1,075
	久慈	311,754	211,305	186,667	1,682	1,432	898
	岩手県	272,144	199,286	212,720	1,381	1,160	1,064
C 事務従事者	宮古	222,496	164,464	160,909	981	902	907
	釜石	180,263	158,380	171,463	902	902	895
	久慈	155,919	153,919	155,652	955	930	913
	岩手県	197,641	166,695	177,791	1,019	945	916
D 販売従事者	宮古	209,180	163,924	154,444	920	909	912
	釜石	212,053	167,309	187,000	992	919	930
	久慈	236,040	170,290	193,333	973	931	897
	岩手県	246,341	188,451	193,862	994	939	921
E サービス職業従事者	宮古	190,625	161,084	167,333	1,040	954	882
	釜石	194,651	169,191	168,235	1,025	952	918
	久慈	186,233	155,010	177,857	1,028	922	894
	岩手県	213,979	173,723	182,109	1,046	946	917
F 保安職業従事者	宮古	195,342	166,409	175,000	0	0	0
	釜石	185,864	173,268	182,500	1,133	1,133	0
	久慈	0	0	0	0	0	0
	岩手県	190,624	171,272	180,000	1,098	1,056	947
G 農林漁業従事者	宮古	225,436	177,236	196,000	947	947	947
	釜石	231,363	181,363	200,000	0	0	857
	久慈	209,883	186,100	196,250	0	0	861
	岩手県	215,465	182,280	188,704	958	923	931
H 生産工程従事者	宮古	237,635	188,129	173,333	911	911	889
	釜石	211,999	172,529	175,593	952	902	908
	久慈	179,688	163,174	161,053	901	895	893
	岩手県	224,476	175,564	189,572	956	925	912
I 輸送・機械運転従事者	宮古	247,114	168,162	203,333	900	900	924
	釜石	201,109	177,817	187,778	0	0	897
	久慈	240,471	174,757	205,000	1,121	936	893
	岩手県	239,080	196,513	221,667	1,077	1,009	954
J 建設・採掘従事者	宮古	292,414	203,022	216,923	0	0	893
	釜石	249,847	170,578	200,000	0	0	900
	久慈	260,108	173,065	222,727	1,100	900	947
	岩手県	271,324	187,068	220,851	1,100	900	971
K 運搬・清掃・包装等従事者	宮古	183,208	166,741	183,333	948	940	928
	釜石	199,255	171,740	182,778	979	932	892
	久慈	226,391	179,750	177,000	911	907	898
	岩手県	201,564	175,244	180,888	966	936	913

※ 新規学卒者を除く。 ※ 平成21年12月改定の「日本標準職業分類」に基づく区分です。

● 中途採用者採用時平均賃金

令和5年7月～9月(第2四半期)

(単位:千円)

職業別	職業	宮古 岩手県	平均賃金額					
			年齢計	24歳以下	25～34歳	35～44歳	45～54歳	55歳以上
職業別	A 専門的・技術的職業	宮古	202	180	194	217	215	195
		岩手県	239	195	233	244	252	266
	B 管理的職業	宮古	216	0	0	0	216	0
		岩手県	334	240	267	344	334	398
	C 事務的職業	宮古	161	173	171	164	131	0
		岩手県	201	172	191	197	200	278
	D 販売の職業	宮古	198	0	150	201	245	0
		岩手県	202	170	197	216	223	198
	E サービスの職業	宮古	182	169	172	194	186	199
		岩手県	191	175	193	199	196	185
	F 保安の職業	宮古	161	0	162	172	162	159
		岩手県	203	190	233	229	200	188
	G 農林漁業の職業	宮古	170	180	154	187	181	155
		岩手県	191	183	195	190	208	175
	H 運輸・通信の職業	宮古	209	0	0	160	200	222
		岩手県	216	210	214	216	236	199
	I 生産工程・労務の職業	宮古	184	173	166	167	216	196
		岩手県	205	179	204	211	223	207
産業別	A・B 農・林・漁業	宮古	169	170	141	160	185	169
		岩手県	190	177	191	190	199	187
	C 鉱業・採石業・砂利採取業	宮古	0	0	0	0	0	0
		岩手県	232	218	228	280	245	210
	D 建設業	宮古	202	183	185	170	218	205
		岩手県	229	192	225	234	251	231
	E 製造業	宮古	164	159	154	179	172	144
		岩手県	191	170	192	200	199	194
	F 電気・ガス・熱供給・水道業	宮古	0	0	0	0	0	0
		岩手県	219	164	223	247	0	197
	G 情報通信業	宮古	0	0	0	0	0	0
		岩手県	267	186	247	299	290	452
	H 運輸業・郵便業	宮古	209	0	210	160	190	234
		岩手県	222	209	215	220	239	211
	I 卸売業・小売業	宮古	191	164	193	192	240	170
		岩手県	209	174	209	208	223	238
	J 金融業・保険業	宮古	146	0	0	0	146	0
		岩手県	164	146	160	180	151	191
	K 不動産業・物品賃貸業	宮古	265	0	0	0	265	0
		岩手県	205	166	209	206	220	218
	L 学術研究・専門・技術サービス業	宮古	144	0	0	144	0	0
		岩手県	240	187	200	285	227	290
	M 宿泊業・飲食サービス業	宮古	170	159	150	0	124	195
		岩手県	191	182	188	195	193	199
	N 生活関連サービス業・娯楽業	宮古	152	0	152	0	150	0
		岩手県	206	196	196	227	216	182
	O 教育・学習支援業	宮古	0	0	0	0	0	0
		岩手県	383	317	305	377	512	474
	P 医療・福祉	宮古	194	177	185	195	226	189
		岩手県	202	179	196	203	210	212
Q 複合サービス事業	宮古	180	0	180	180	0	0	
	岩手県	234	173	212	220	165	364	
R サービス業 (他に分類されないもの)	宮古	184	240	161	206	173	181	
	岩手県	209	206	216	220	205	198	
S・T 公務・その他	宮古	0	0	0	0	0	0	
	岩手県	0	0	0	0	0	0	
合計	宮古	187	173	172	181	202	196	
	岩手県	210	182	207	215	221	216	

※ 3ヶ月間の雇用保険の被保険者資格取得データをもとに雇用形態が常用の者の採用時賃金から平均を算出。新規学卒者を除く。

● 年齢別有効求人・有効求職対照表(常用)

令和5年11月

フルタイム	合計			24歳以下		25～34歳		35～44歳		45～54歳		55歳以上	
	求人	求職	就職件数	求職	就職件数	求職	就職件数	求職	就職件数	求職	就職件数	求職	就職件数
管理的職業従事者	1	3	0	0	0	1	0	2	0	0	0	0	0
専門的・技術的職業従事者	134	49	9	3	1	9	2	8	0	11	2	18	4
建築・土木・測量技術者	13	4	0	0	0	0	0	0	0	0	0	4	0
保健師、助産師、看護師	53	12	2	1	0	1	0	3	0	2	0	5	2
社会福祉専門職業従事者	35	12	4	1	0	2	2	2	0	3	2	4	0
事務従事者	22	145	6	12	1	27	2	29	2	40	1	37	0
販売従事者	25	54	4	10	0	13	2	6	1	13	1	12	0
商品販売従事者	19	45	1	9	0	13	1	4	0	10	0	9	0
サービス職業従事者 (施設介護・訪問介護を含む)	103	65	11	8	1	16	0	11	1	11	4	19	5
保安職業従事者	65	8	3	0	0	1	0	1	0	1	1	5	2
農林漁業従事者	8	12	4	2	1	1	0	2	2	4	0	3	1
生産工程従事者	97	147	19	6	1	23	3	25	2	47	9	46	4
生産設備制御・監視従事者(金属製品)	1	8	0	1	0	0	0	3	0	2	0	2	0
生産設備制御・監視従事者(金属製品を除く)	1	2	0	0	0	0	0	0	0	1	0	1	0
機械組立設備制御・監視従事者	2	8	1	0	0	0	0	1	0	4	1	3	0
製品製造・加工処理従事者(金属製品)	18	41	3	1	0	9	1	2	1	16	1	13	0
製品製造・加工処理従事者(金属製品を除く) (水産物加工を含む)	47	24	9	1	0	5	1	4	0	2	5	12	3
機械組立従事者	6	39	3	2	0	3	0	12	0	18	2	4	1
機械整備・修理従事者	10	7	1	1	1	2	0	1	0	0	0	3	0
製品検査従事者(金属製品)	0	3	0	0	0	1	0	1	0	0	0	1	0
製品検査従事者(金属製品を除く)	2	1	2	0	0	0	1	0	1	1	0	0	0
機械検査従事者	0	3	0	0	0	0	0	1	0	2	0	0	0
生産関連・生産類似作業従事者	10	11	0	0	0	3	0	0	0	1	0	7	0
輸送・機械運転従事者	65	59	10	1	0	4	1	6	3	15	0	33	6
自動車運転従事者	33	39	8	0	0	3	1	4	2	8	0	24	5
建設・採掘従事者	156	47	8	4	0	4	3	2	1	8	4	29	0
運搬・清掃・包装等従事者	21	116	8	4	0	14	2	16	0	39	3	43	3
合計	697	714	82	50	5	114	15	111	12	192	25	247	25

パートタイム	合計			24歳以下		25～34歳		35～44歳		45～54歳		55歳以上	
	求人	求職	就職件数	求職	就職件数	求職	就職件数	求職	就職件数	求職	就職件数	求職	就職件数
管理的職業従事者	0	0	0	0	0	0	0	0	0	0	0	0	0
専門的・技術的職業従事者	31	26	2	0	0	4	0	7	1	0	0	15	1
建築・土木・測量技術者	0	0	0	0	0	0	0	0	0	0	0	0	0
保健師、助産師、看護師	6	11	1	0	0	1	0	2	0	0	0	8	1
社会福祉専門職業従事者	14	7	1	0	0	2	0	1	1	0	0	4	0
事務従事者	31	92	6	5	1	25	2	14	0	17	3	31	0
販売従事者	55	32	6	3	1	7	1	4	3	8	0	10	1
商品販売従事者	52	29	6	3	1	7	1	4	3	8	0	7	1
サービス職業従事者 (施設介護・訪問介護を含む)	87	65	12	2	1	4	1	14	2	13	2	32	6
保安職業従事者	15	3	0	0	0	0	0	0	0	1	0	2	0
農林漁業従事者	4	10	1	0	0	0	0	0	0	1	1	9	0
生産工程従事者	25	50	10	2	1	4	1	4	2	17	3	23	3
生産設備制御・監視従事者(金属製品)	0	0	0	0	0	0	0	0	0	0	0	0	0
生産設備制御・監視従事者(金属製品を除く)	0	1	0	0	0	0	0	0	0	1	0	0	0
機械組立設備制御・監視従事者	0	0	0	0	0	0	0	0	0	0	0	0	0
製品製造・加工処理従事者(金属製品)	0	1	0	0	0	0	0	0	0	0	0	1	0
製品製造・加工処理従事者(金属製品を除く) (水産物加工を含む)	24	28	10	1	1	2	1	1	2	9	3	15	3
機械組立従事者	0	12	0	1	0	2	0	2	0	6	0	1	0
機械整備・修理従事者	1	3	0	0	0	0	0	0	0	0	0	3	0
製品検査従事者(金属製品)	0	1	0	0	0	0	0	0	0	0	0	1	0
製品検査従事者(金属製品を除く)	0	0	0	0	0	0	0	0	0	0	0	0	0
機械検査従事者	0	3	0	0	0	0	0	1	0	1	0	1	0
生産関連・生産類似作業従事者	0	1	0	0	0	0	0	0	0	0	0	1	0
輸送・機械運転従事者	9	13	2	0	0	0	0	1	0	0	0	12	2
自動車運転従事者	9	7	1	0	0	0	0	0	0	0	0	7	1
建設・採掘従事者	1	3	0	0	0	0	0	0	0	0	0	3	0
運搬・清掃・包装等従事者	18	143	1	5	0	15	0	11	0	28	0	84	1
合計	276	442	40	19	4	59	5	55	8	87	9	222	14

※ 平成21年12月改定の「日本標準職業分類」に基づく区分です。

● 市町村別新規求人・新規求職対照表（全数）

令和5年11月

	宮古市		山田町		岩泉町		田野畑村	
	求人数	求職者数	求人数	求職者数	求人数	求職者数	求人数	求職者数
管理的職業従事者	0	1	0	2	0	0	0	0
専門的・技術的職業従事者	55	17	16	3	6	1	5	1
事務従事者	8	28	0	12	0	6	0	2
販売従事者	19	11	10	7	0	1	0	0
サービス職業従事者	59	21	14	5	4	5	6	2
保安職業従事者	38	2	0	0	0	0	0	0
農林漁業従事者	1	8	0	3	5	2	0	0
生産工程従事者	28	27	9	16	1	1	0	0
輸送・機械運転従事者	12	12	1	6	0	1	0	0
建設・採掘従事者	29	8	5	3	0	1	0	1
運搬・清掃・包装等従事者	25	40	0	8	0	6	0	2
分類不能の職業	0	3	0	1	0	0	0	0
合計	274	178	55	66	16	24	11	8

※ 速報値集計のため、最終統計と誤差が生じることがあります。 ※ 平成21年12月改定の「日本標準職業分類」に基づく区分です。

● 正社員求人のうごき

	有効求人倍率 （全数）	うち正社員	正社員構成比（％）	
			新規求人数に占める割合	就職件数に占める割合
4月	0.74	0.70	44.5	31.3
	0.95	0.83	37.9	29.5
5月	0.80	0.67	50.1	39.5
	0.97	0.78	50.1	34.5
6月	0.78	0.65	48.4	36.4
	0.99	0.78	48.7	35.7
7月	0.80	0.69	50.8	33.6
	1.08	0.85	45.5	28.6
8月	0.86	0.75	54.9	39.1
	1.14	0.90	51.2	44.3
9月	0.86	0.75	52.3	39.8
	1.14	0.89	49.2	43.1
10月	0.87	0.76	53.9	41.7
	1.11	0.88	43.9	34.8
11月	0.87	0.76	46.5	38.8
	1.09	0.88	45.5	31.4
12月	1.17	0.84	35.9	41.6
1月	1.24	0.80	34.2	33.6
	0.97	0.73	45.0	18.1
3月	0.86	0.72	39.4	21.0
	0.82	0.72	50.2	37.5
合計	1.06	0.82	43.9	33.0

※ パート・季節を含み、新規学卒者を除く。上段は令和5年度、下段は令和4年度。



令和6年3月 新規高卒者の産業等別職業紹介状況

令和5年 11 月末現在

産業・職業・規模別		項目	令和6年3月卒業者(今年度)			令和5年3月卒業者(前年度)				
			求人数	就職者数		求人数	就職者数			
				計	男		女	計	男	女
産 業 別	A,B 農・林・漁業 (01~04)	3	0	0	0	2	3	3	0	
	C 鉱業、採石業、砂利採取業 (5)	0	0	0	0	0	0	0	0	
	D 建設業 (06~08)	70	13	12	1	67	12	11	1	
	E 製造業 (09~32)	65	41	27	14	93	43	25	18	
		食料品製造業 (9)	9	8	1	7	8	10	1	9
		飲料・たばこ・飼料製造業 (10)	0	1	1	0	0	1	0	1
		繊維工業 (11)	0	1	0	1	0	0	0	0
		木材・木製品製造業 (12)	5	0	0	0	11	4	4	0
		家具・装備品製造業 (13)	0	0	0	0	0	0	0	0
		パルプ・紙・紙加工品製造業 (14)	0	0	0	0	0	0	0	0
		印刷・同関連業 (15)	0	1	1	0	0	0	0	0
		化学工業 (16)	0	1	0	1	0	1	0	1
		石油製品・石炭製品製造業 (17)	0	0	0	0	0	0	0	0
		プラスチック製品製造業 (18)	2	0	0	0	1	1	0	1
		ゴム製品製造業 (19)	2	0	0	0	6	2	2	0
		窯業・土石製品製造業 (21)	0	0	0	0	0	0	0	0
		鉄鋼業 (22)	0	1	1	0	0	1	1	0
		非鉄金属製造業 (23)	1	1	0	1	0	0	0	0
		金属製品製造業 (24)	13	1	0	1	17	2	2	0
		はん用機械器具製造業 (25)	3	6	5	1	3	2	1	1
		生産用機械器具製造業 (26)	0	0	0	0	0	0	0	0
		業務用機械器具製造業 (27)	0	0	0	0	0	0	0	0
		電子部品・デバイス・電子回路製造業 (28)	24	15	13	2	37	18	13	5
		電気機械器具製造業 (29)	0	0	0	0	3	0	0	0
		情報通信機械器具製造業 (30)	4	1	1	0	7	0	0	0
		輸送用機械器具製造業 (31)	2	3	3	0	0	0	0	0
		その他の製造業 (20,32)	0	1	1	0	0	1	1	0
		F 電気・ガス・熱供給・水道業 (33~36)	0	0	0	0	0	4	4	0
	G 情報通信業 (37~41)	0	0	0	0	0	0	0	0	
	H 運輸業 (42~49)	1	5	4	1	1	4	4	0	
	I 卸売業・小売業 (50~61)	12	21	12	9	15	19	10	9	
	卸売業 (50~55)	3	8	6	2	0	3	2	1	
	小売業 (56~61)	9	13	6	7	15	16	8	8	
	J 金融業・保険業 (62~67)	2	4	1	3	2	2	1	1	
	K 不動産業、物品賃貸業 (68~70)	4	4	0	4	4	3	1	2	
	L 学術研究、専門・技術サービス業 (71~74)	3	2	2	0	3	1	1	0	
	M 宿泊業、飲食サービス業 (75~77)	11	8	2	6	11	14	3	11	
	宿泊業 (75)	10	4	1	3	10	5	0	5	
	飲食サービス業 (76,77)	1	4	1	3	1	9	3	6	
	N 生活関連サービス業、娯楽業 (78~80)	2	3	1	2	0	1	0	1	
	O 教育・学習支援業 (81,82)	0	1	0	1	1	0	0	0	
	P 医療、福祉 (83~85)	41	8	2	6	38	10	4	6	
	Q 複合サービス事業 (86, 87)	7	4	2	2	3	4	3	1	
	R サービス業(他に分類されないもの) (88~96)	17	8	4	4	20	6	5	1	
	S,T 公務、その他 (97~99)	0	0	0	0	0	0	0	0	
職 業 別	A,B 管理、専門・技術 (01~24)	23	11	8	3	34	10	8	2	
	C 事務 (25~31)	22	19	3	16	17	13	5	8	
	D 販売 (32~34)	10	16	6	10	11	14	5	9	
	E サービス (35~42)	53	18	5	13	51	28	7	21	
	H,I,J,K 技能工、採掘、製造、建築の職業 (49~64)	117	57	46	11	129	55	44	11	
	製造、製作の職業 (49~64)	67	41	30	11	84	40	31	9	
	定置機関・建設機械運転、電気工事 (69, 72)	23	2	2	0	17	2	2	0	
	採掘・建設・労務の職業 (70,71,73~78)	27	13	13	0	28	11	9	2	
	その他 (65~68)	0	1	1	0	0	2	2	0	
	F,G 上記以外の職業 (43~48)	13	1	1	0	18	6	6	0	
合計		238	122	69	53	260	126	75	51	
規 模 別	29人以下	79	36	18	18	94	34	18	16	
	30~99人	115	25	16	9	113	32	24	8	
	100~299	31	16	9	7	49	33	18	15	
	300~499	13	11	6	5	4	3	1	2	
	500~999	0	11	5	6	0	6	2	4	
	1,000人以上	0	23	15	8	0	18	12	6	

# 産業別雇用保険被保険者数の推移

令和5年11月

		当 月			前 月			前年同月		
		計	男	女	計	男	女	計	男	女
A	農業、林業 (01, 02)	369	252	117	367	249	118	371	247	124
B	漁業 (03, 04)	349	312	37	348	311	37	352	311	41
C	鉱業、採石業、砂利採取業 (05)	37	30	7	37	30	7	53	44	9
D	建設業 (06~08)	2,305	2,030	275	2,327	2,050	277	2,475	2,201	274
E	製造業 (09~32)	3,735	2,282	1,453	3,766	2,297	1,469	3,873	2,383	1,490
	食料品製造業 (09)	755	261	494	754	259	495	717	257	460
	飲料・たばこ・飼料製造業 (10)	31	24	7	31	24	7	30	23	7
	繊維工業 (11)	167	17	150	174	19	155	163	18	145
	木材・木製品製造業 (12)	451	403	48	454	406	48	455	407	48
	家具・装備品製造業 (13)	22	16	6	22	16	6	25	19	6
	パルプ・紙・紙加工品製造業 (14)	0	0	0	0	0	0	0	0	0
	印刷・同関連業 (15)	29	14	15	29	14	15	26	13	13
	化学工業 (16)	45	40	5	45	40	5	47	42	5
	石油製品・石炭製品製造業 (17)	7	5	2	7	5	2	7	5	2
	プラスチック製品製造業 (18)	84	53	31	87	55	32	110	56	54
	ゴム製品製造業 (19)	345	226	119	347	228	119	337	220	117
	なめし革・同製品・毛皮製造業 (20)	0	0	0	0	0	0	0	0	0
	窯業・土石製品製造業 (21)	86	77	9	88	78	10	99	88	11
	鉄鋼業 (22)	41	37	4	43	39	4	47	43	4
	非鉄金属製造業 (23)	0	0	0	0	0	0	0	0	0
	金属製品製造業 (24)	204	173	31	203	173	30	197	170	27
	はん用機械器具製造業 (25)	190	170	20	190	170	20	277	242	35
	生産用機械器具製造業 (26)	3	3	0	3	3	0	3	3	0
	業務用機械器具製造業 (27)	0	0	0	0	0	0	0	0	0
	電子部品・デバイス・電子回路製造業 (28)	601	330	271	614	335	279	504	274	230
	電気機械器具製造業 (29)	632	410	222	633	410	223	773	472	301
	情報通信機械器具製造業 (30)	21	3	18	21	3	18	24	3	21
	輸送用機械器具製造業 (31)	17	16	1	17	16	1	28	24	4
	その他の製造業 (32)	4	4	0	4	4	0	4	4	0
F	電気・ガス・熱供給・水道業 (33~36)	0	0	0	0	0	0	0	0	0
G	情報通信業 (37~41)	24	16	8	25	16	9	28	17	11
H	運輸業、郵便業 (42~49)	948	802	146	950	804	146	961	813	148
I	卸売業、小売業 (50~61)	1,540	655	885	1,544	657	887	1,610	670	940
	卸売業 (50~55)	147	70	77	147	69	78	144	68	76
	小売業 (56~61)	1,393	585	808	1,397	588	809	1,466	602	864
J	金融業、保険業 (62~67)	229	108	121	230	109	121	235	113	122
K	不動産業、物品賃貸業 (68~70)	129	95	34	129	95	34	136	99	37
L	学術研究、専門・技術サービス業 (71~74)	146	83	63	147	83	64	143	83	60
M	宿泊業、飲食サービス業 (75~77)	637	253	384	632	248	384	645	251	394
	宿泊業 (75)	391	166	225	385	161	224	391	163	228
N	生活関連サービス業、娯楽業 (78~80)	241	85	156	238	83	155	223	76	147
O	教育、学習支援業 (81, 82)	261	88	173	261	88	173	274	86	188
P	医療、福祉 (83~85)	3,855	992	2,863	3,864	995	2,869	3,838	993	2,845
	医療業 (83)	1,447	348	1,099	1,453	348	1,105	1,439	346	1,093
	社会保険・社会福祉・介護事業 (85)	2,408	644	1,764	2,411	647	1,764	2,399	647	1,752
Q	複合サービス業 (86, 87)	682	476	206	666	465	201	702	496	206
R	サービス業 (88~96)	1,096	698	398	1,087	692	395	1,076	685	391
	職業紹介・労働者派遣業 (91)	0	0	0	0	0	0	0	0	0
S	公務 (97, 98)	797	279	518	797	276	521	783	272	511
T	分類不能 (99)	12	3	9	12	3	9	12	3	9
		<b>17,392</b>	<b>9,539</b>	<b>7,853</b>	<b>17,427</b>	<b>9,551</b>	<b>7,876</b>	<b>17,790</b>	<b>9,843</b>	<b>7,947</b>