

求人・求職・賃金情報

令和5年10月内容

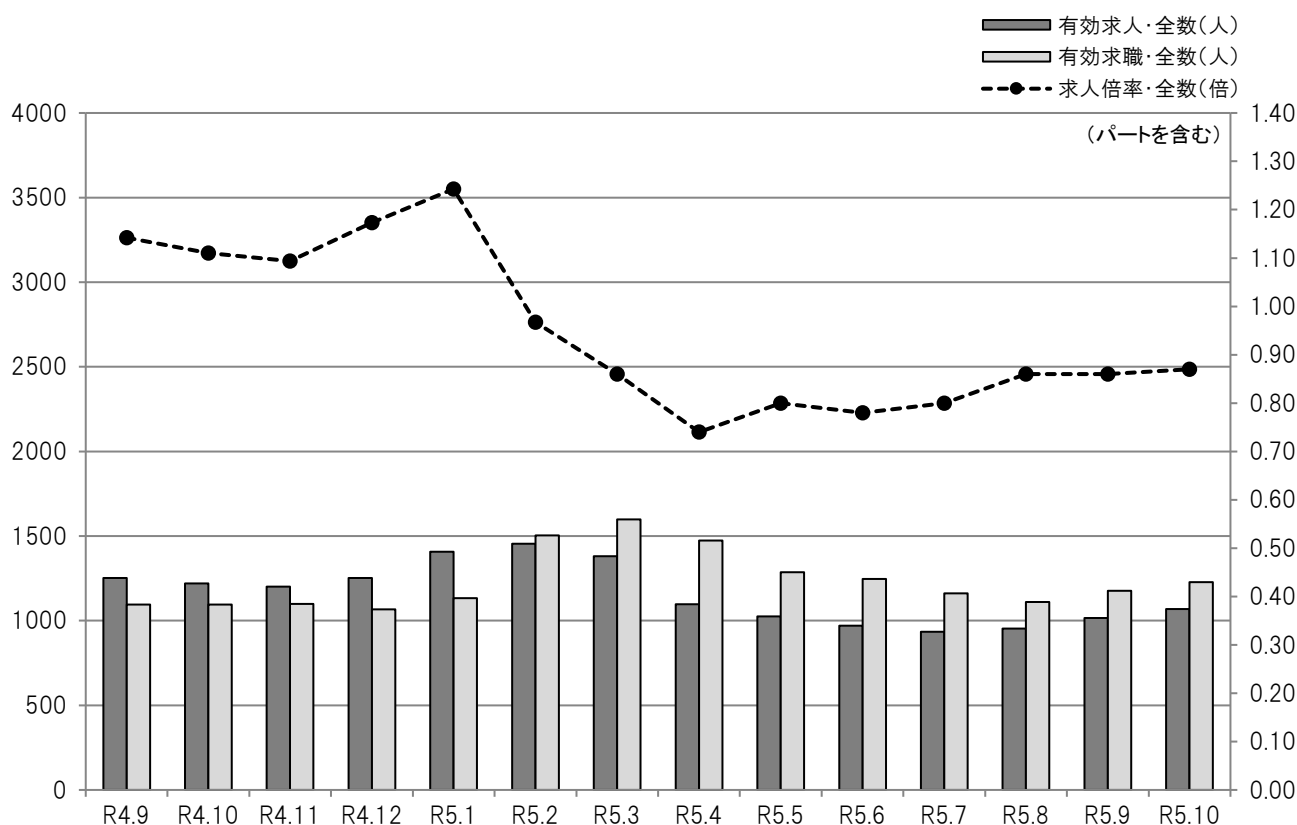

目次	1	求人・求職・有効求人倍率の推移(全数) 職業別求人・求職・有効求人倍率(常用)
	2	職業別求人・求職・倍率・就職・平均賃金(常用)
	3	産業別求人平均賃金(常用)
	4	規模別求人平均賃金(常用) 求人者提示・求職者希望賃金(常用)
	5	中途採用者採用時賃金
	6	年齢別有効求人・有効求職対照表(常用)
	7	市町村別新規求人・新規求職対照表 正社員求人のご様子
	8	新規高卒者の産業等別職業紹介状況
	9	雇用保険被保険者数の推移

ハローワーク宮古

宮古公共職業安定所

〒027-0038 岩手県宮古市小山田1-1-1
TEL 0193(63)8609 FAX 0193(62)2267

● 求人・求職・有効求人倍率の推移(全数)

平成30年4月～

	有効 求人数	有効 求職者数	有効 求人倍率
平成30年4月	1,777	1,417	1.25
5月	1,639	1,336	1.23
6月	1,534	1,207	1.27
7月	1,431	1,160	1.23
8月	1,463	1,080	1.35
9月	1,450	1,057	1.37
10月	1,441	1,061	1.36
11月	1,402	1,009	1.39
12月	1,347	946	1.42
平成31年1月	1,425	1,033	1.38
2月	1,617	1,517	1.07
3月	1,765	1,525	1.16
平成30年度計	18,291	14,348	1.27
平成31年4月	1,729	1,496	1.16
令和元年5月	1,456	1,352	1.08
6月	1,386	1,228	1.13
7月	1,374	1,108	1.24
8月	1,402	1,056	1.33
9月	1,388	1,076	1.29
10月	1,423	1,066	1.33
11月	1,396	1,120	1.25
12月	1,358	1,116	1.22
令和2年1月	1,274	1,159	1.10
2月	1,419	1,512	0.94
3月	1,370	1,555	0.88
令和元年度計	16,975	14,844	1.14
令和2年4月	1,193	1,607	0.74
5月	1,055	1,312	0.80
6月	1,107	1,259	0.88
7月	1,112	1,147	0.97
8月	1,087	1,086	1.00
9月	1,117	1,098	1.02
10月	1,143	1,103	1.04
11月	1,174	1,092	1.08
12月	1,224	1,039	1.18
令和3年1月	1,312	1,113	1.18
2月	1,375	1,402	0.98
3月	1,404	1,467	0.96
令和2年度計	14,303	14,725	0.97

※ パートを含み、新規学卒者を除く。

	有効 求人数	有効 求職者数	有効 求人倍率
令和3年4月	1,276	1,520	0.84
5月	1,225	1,258	0.97
6月	1,242	1,238	1.00
7月	1,234	1,117	1.10
8月	1,235	1,093	1.13
9月	1,228	1,153	1.07
10月	1,309	1,133	1.16
11月	1,342	1,153	1.16
12月	1,282	1,051	1.22
令和4年1月	1,374	1,081	1.27
2月	1,573	1,435	1.10
3月	1,578	1,521	1.04
令和3年度計	15,898	14,753	1.08
令和4年4月	1,450	1,533	0.95
5月	1,323	1,361	0.97
6月	1,288	1,303	0.99
7月	1,250	1,157	1.08
8月	1,257	1,100	1.14
9月	1,252	1,096	1.14
10月	1,220	1,096	1.11
11月	1,202	1,099	1.09
12月	1,252	1,067	1.17
令和5年1月	1,408	1,133	1.24
2月	1,455	1,504	0.97
3月	1,381	1,599	0.86
令和4年度計	15,738	15,048	1.05
令和5年4月	1,097	1,473	0.74
5月	1,026	1,286	0.80
6月	970	1,247	0.78
7月	934	1,161	0.80
8月	954	1,110	0.86
9月	1,015	1,176	0.86
10月	1,069	1,227	0.87
11月			
12月			
令和6年1月			
2月			
3月			
令和5年度計	7,065	8,680	0.81

● 職業別求人・求職・有効求人倍率(常用)

令和5年10月

	有効 求人数	有効 求職者数						有効 求人倍率
			24歳以下	25～34歳	35～44歳	45～54歳	55歳以上	
合計	1,039	1,211	76	173	189	282	491	0.86
A 管理的職業従事者	1	1	0	0	1	0	0	0.00
B 専門的・技術的職業従事者	154	80	4	14	13	13	36	1.93
C 事務従事者	71	254	21	50	60	55	68	0.28
D 販売従事者	92	87	13	17	11	20	26	1.06
E サービス職業従事者	191	154	8	26	29	27	64	1.24
F 保安職業従事者	87	14	0	2	0	2	10	6.21
G 農林漁業従事者	11	22	1	2	3	4	12	0.50
H 生産工程従事者	161	213	13	25	28	70	77	0.76
I 輸送・機械運転従事者	81	73	2	5	5	17	44	1.11
J 建設・採掘従事者	146	50	3	1	4	10	32	2.92
K 運搬・清掃・包装等従事者	44	250	9	30	32	59	120	0.18

※ パートを含み、新規学卒者を除く。 ※ 平成21年12月改定の「日本標準職業分類」に基づく区分です。

● 職業別求人・求職・倍率・就職・平均賃金(常用)

令和5年10月

	有効 求人数	有効 求職者数	有効 求人倍率	就職 件数	平均賃金			
					フルタイム (単位:千円)		パートタイム (単位:十円)	
					求人 平均	求職 希望平均	求人 平均	求職 希望平均
合計	1,039	1,211	0.86	133	194	191	99	92
A 管理的職業従事者	1	1	1.00	0	0	0	0	0
B 専門的・技術的職業従事者	154	80	1.93	15	236	191	112	108
07 製造技術者(開発)	2	2	1.00	0	0	0	0	0
08 製造技術者(開発を除く)	2	4	0.50	0	265	200	0	0
09 建築・土木・測量技術者	14	4	3.50	2	365	300	0	0
10 情報処理・通信技術者	0	4	0.00	0	0	200	0	0
11 その他の技術者	0	0	0.00	0	0	0	0	0
12 医師, 歯科医師, 獣医師, 薬剤師	1	1	1.00	0	285	250	0	0
13 保健師, 助産師, 看護師	56	23	2.43	4	251	200	0	130
14 医療技術者	19	2	9.50	1	343	0	0	0
15 その他の保健医療従事者	9	4	2.25	0	182	150	100	0
16 社会福祉専門職業従事者	41	23	1.78	5	190	162	117	90
22 美術家, デザイナー, 写真家, 映像撮影者	0	1	0.00	0	0	0	0	0
05.06.17~21.23.24その他の専門的職業	10	12	0.83	3	144	190	0	98
C 事務従事者	71	254	0.28	19	176	170	97	92
25 一般事務従事者	42	230	0.18	14	169	167	98	92
26 会計事務従事者	8	8	1.00	2	173	150	97	89
27 生産関連事務従事者	3	11	0.27	1	194	210	0	0
28 営業・販売事務従事者	3	1	3.00	1	0	0	0	0
29 外勤事務従事者	1	0	0.00	0	193	0	0	0
30 運輸・郵便事務従事者	4	1	4.00	1	0	0	92	0
31 事務用機器操作員	10	3	3.33	0	0	0	89	0
D 販売従事者	92	87	1.06	9	211	192	93	89
32 商品販売従事者	81	74	1.09	8	176	173	93	89
33 販売類似職業従事者	1	0	0.00	0	0	0	0	0
34 営業職業従事者	10	13	0.77	1	316	273	94	0
E サービス職業従事者	191	154	1.24	28	173	178	99	91
35 家庭生活支援サービス職業従事者	0	0	0.00	0	0	0	0	0
36 介護サービス職業従事者	85	53	1.60	17	167	183	125	93
37 保健医療サービス職業従事者	12	9	1.33	0	170	0	0	93
38 生活衛生サービス職業従事者	3	5	0.60	0	0	0	107	0
39 飲食物調理従事者	32	45	0.71	6	202	183	91	90
40 接客・給仕職業従事者	52	23	2.26	4	172	170	102	90
41 居住施設・ビル等管理人	1	4	0.25	0	159	200	0	0
42 その他のサービス職業従事者	6	15	0.40	1	155	130	94	89
F 保安職業従事者	87	14	6.21	5	194	200	102	87
G 農林漁業従事者	11	22	0.50	2	253	190	0	0
H 生産工程従事者	161	213	0.76	30	175	199	96	90
49 生産設備制御・監視従事者(金属製品)	1	12	0.08	0	0	275	0	0
50 生産設備制御・監視従事者(金属製品を除く)	0	3	0.00	1	0	150	0	0
51 機械組立設備制御・監視従事者	2	10	0.20	0	174	183	0	0
52 製品製造・加工処理従事者(金属製品)	21	40	0.53	1	171	206	0	0
53 製品製造・加工処理従事者(金属製品を除く) (水産物加工を含む)	98	71	1.38	21	168	169	95	90
54 機械組立従事者	8	46	0.17	5	161	223	0	90
55 機械整備・修理従事者	13	10	1.30	1	218	200	100	95
56 製品検査従事者(金属製品)	1	3	0.33	0	0	190	0	89
57 製品検査従事者(金属製品を除く)	6	2	3.00	0	0	190	0	0
58 機械検査従事者	0	5	0.00	0	0	0	0	0
59 生産関連・生産類似作業従事者	11	11	1.00	1	221	0	95	0
I 輸送・機械運転従事者	81	73	1.11	7	194	216	135	90
60 鉄道運転従事者	0	1	0.00	0	0	0	0	0
61 自動車運転従事者	47	43	1.09	3	190	215	135	90
62 船舶・航空機運転従事者	0	0	0.00	0	0	0	0	0
63 その他の輸送従事者	0	5	0.00	0	0	0	0	0
64 定置・建設機械運転従事者	34	24	1.42	4	216	216	0	89
J 建設・採掘従事者	146	50	2.92	5	210	196	110	0
65 建設躯体工事従事者	15	3	5.00	1	210	0	0	0
66 建設従事者(建設躯体工事従事者を除く)	15	7	2.14	0	191	200	0	0
67 電気工事従事者	19	4	4.75	0	216	200	110	0
68 土木作業従事者	97	36	2.69	4	215	193	0	0
69 採掘従事者	0	0	0.00	0	0	0	0	0
K 運搬・清掃・包装等従事者	44	250	0.18	13	174	190	95	91
70 運搬従事者	14	61	0.23	1	184	197	98	92
71 清掃従事者	17	64	0.27	6	178	187	90	92
72 包装従事者	2	1	2.00	0	0	0	90	0
73 その他の運搬・清掃・包装等従事者	11	124	0.09	6	137	186	105	90

※ 有効求人数、有効求職者数、就職件数はパートを含み、新規学卒者を除く。 ※ 平成21年12月改定の「日本標準職業分類」に基づく区分です。

● 産業別求人平均賃金(常用)

令和5年10月

	フルタイム (単位:千円)				パートタイム (単位:十円)			
	宮古	釜石	久慈	岩手県	宮古	釜石	久慈	岩手県
合計	194	200	200	210	99	98	96	101
A・B 農・林・漁業【01～04】	216	189	183	212	0	0	0	97
C 鉱業・採石業・砂利採取業【05】	250	0	180	196	0	0	0	0
D 建設業【06～08】	213	250	228	242	98	90	0	112
06 総合工事業	222	269	232	246	95	90	0	121
E 製造業【09～32】	176	174	165	193	96	95	91	97
09 食料品製造業	162	168	169	182	96	93	90	97
10 飲料・たばこ・飼料製造業	0	208	0	178	95	0	0	91
11 繊維工業	154	0	155	165	0	0	91	92
12 木材・木製品製造業(家具を除く)	192	169	0	191	0	0	0	0
13 家具・装備品製造業	0	0	159	226	0	0	0	0
14 パルプ・紙・紙加工品製造業	0	0	0	166	0	0	0	100
15 印刷・同関連業	0	0	0	197	0	0	0	0
16 化学工業	0	165	0	195	0	0	0	94
17 石油製品・石炭製品製造業	0	0	0	187	0	0	0	0
18 プラスチック製品製造業(別掲を除く)	178	198	0	199	0	0	0	92
19 ゴム製品製造業	155	0	0	163	0	0	0	100
21 窯業・土石製品製造業	0	0	0	207	0	0	0	96
22 鉄鋼業	0	0	0	204	0	0	0	0
23 非鉄金属製造業	0	0	0	215	0	101	0	101
24 金属製品製造業	203	205	0	212	0	0	0	92
25 はん用機械器具製造業	0	191	0	210	0	0	0	0
26 生産用機械器具製造業	0	170	0	212	0	0	0	0
27 業務用機械器具製造業	0	173	0	197	0	0	0	107
28 電子部品・デバイス・電子回路製造業	169	0	0	200	95	0	0	92
29 電気機械器具製造業	0	174	0	199	0	0	0	105
30 情報通信機械器具製造業	164	155	0	174	0	0	0	0
28 30 ハードウェア製造関係	166	155	0	191	95	0	0	92
31 輸送用機械器具製造業	165	213	0	188	0	0	0	102
20 32 その他の製造業	0	158	0	203	0	100	100	95
F 電気・ガス・熱供給・水道業【33～36】	0	168	319	206	0	0	0	0
G 情報通信業【37～41】	0	164	0	241	0	98	0	95
37 通信業	0	0	0	0	0	0	0	0
38 放送業	0	0	0	0	0	0	0	0
39 情報サービス業	0	164	0	241	0	98	0	96
40 インターネット附随サービス業	0	0	0	0	0	0	0	0
H 運輸業・郵便業【42～49】	188	218	166	204	121	100	0	104
43 道路旅客運送業	191	202	0	183	118	0	0	105
44 道路貨物運送業	191	228	166	214	110	0	0	106
I 卸売業・小売業【50～61】	181	208	183	204	92	92	91	96
50～55 卸売業	200	200	202	208	90	0	90	97
56～61 小売業	179	210	175	202	93	92	91	95
56 各種商品小売業	0	0	0	164	96	91	0	92
J 金融業・保険業【62～67】	0	0	200	222	97	0	0	98
62～64 銀行業等	0	0	0	166	97	0	0	98
65 66 金融商品取引業・商品先物取引業等	0	0	0	270	0	0	0	0
67 保険業(保険媒介代理業・保険サービス業を含む)	0	0	200	249	0	0	0	0
K 不動産業・物品賃貸業【68～70】	275	0	348	220	0	95	0	96
70 物品賃貸業	275	0	348	225	0	95	0	93
L 学術研究・専門・技術サービス業【71～74】	0	189	217	243	0	0	0	100
73 広告業	0	0	0	207	0	0	0	0
M 宿泊業・飲食サービス業【75～77】	216	193	166	186	96	99	90	98
75 宿泊業	182	185	0	201	90	94	0	96
76 飲食店	238	213	166	182	114	105	90	98
N 生活関連サービス業・娯楽業【78～80】	131	200	218	222	103	100	96	104
78 洗濯・理容・美容・浴場業	131	0	218	239	107	0	105	103
O 教育・学習支援業【81～82】	168	0	213	209	93	95	0	100
P 医療・福祉【83～85】	196	196	197	201	100	108	101	109
83 医療業	223	214	212	213	100	122	123	122
84 保健衛生	0	0	0	187	0	0	0	116
85 社会保険・社会福祉・介護事業	176	191	194	196	100	103	98	104
Q 複合サービス事業【86～87】	159	160	158	177	92	89	0	92
86 郵便局	0	160	0	188	92	89	0	94
R サービス業(他に分類されないもの)【88～96】	202	178	198	218	105	93	91	97
88 廃棄物処理業	174	215	0	214	0	0	0	106
89 自動車整備業	222	0	208	215	100	0	0	103
90 機械等修理業(別掲を除く)	209	0	228	242	0	0	0	110
91 職業紹介・労働者派遣業	0	0	0	259	0	0	0	118
92 その他の事業サービス業	198	176	196	186	106	93	91	95
93～96 その他のサービス業	0	152	151	176	0	0	0	98
S・T 公務(他に分類されるものを除く)・その他【97～99】	0	151	202	192	97	109	104	106

※ 新規学卒者を除く。

● 規模別求人平均賃金(常用)

令和5年10月

	フルタイム (単位:千円)				パートタイム (単位:十円)				
	宮古	釜石	久慈	岩手県	宮古	釜石	久慈	岩手県	
企業規模	4人以下	206	181	187	214	110	94	91	104
	5~29人	194	207	196	213	98	102	93	105
	30~99人	185	198	188	212	104	95	99	100
	100~299人	213	194	227	216	95	99	92	97
	300~499人	188	210	201	206	105	100	107	104
	500~999人	170	172	0	194	110	109	101	101
	1,000人以上	172	197	175	196	91	93	90	99
合計	194	200	200	210	99	98	96	101	

※ 新規学卒者を除く。

● 求人者提示・求職者希望賃金(常用)

令和5年10月

(単位:円)

		フルタイム			パートタイム		
		求人者提示賃金		求職者希望 平均賃金	求人者提示賃金		求職者希望 平均賃金
		上限	下限		上限	下限	
合計	宮古	214,096	174,691	190,612	1,051	938	915
	釜石	225,146	175,614	188,259	1,013	941	909
	久慈	223,669	176,066	183,603	992	929	906
	岩手県	237,426	183,255	190,856	1,046	968	931
A 管理的職業従事者	宮古	0	0	0	0	0	0
	釜石	0	0	200,000	0	0	0
	久慈	0	0	0	0	0	0
	岩手県	272,330	218,263	170,000	1,000	1,000	900
B 専門的・技術的職業従事者	宮古	270,639	200,658	191,429	1,213	1,016	1,075
	釜石	240,887	188,355	207,778	1,265	1,105	1,133
	久慈	267,948	189,041	170,000	1,417	1,131	963
	岩手県	277,615	202,352	210,887	1,302	1,133	1,055
C 事務従事者	宮古	192,530	159,970	169,722	1,020	912	915
	釜石	226,240	179,023	178,500	1,050	913	916
	久慈	187,749	166,305	153,684	978	933	886
	岩手県	210,011	169,456	178,811	1,019	941	917
D 販売従事者	宮古	232,531	190,021	191,875	943	912	890
	釜石	252,370	183,300	193,000	932	903	901
	久慈	216,307	194,662	151,667	912	912	857
	岩手県	256,354	189,507	195,628	960	926	907
E サービス職業従事者	宮古	183,596	163,085	178,000	1,056	926	910
	釜石	196,908	167,389	174,400	1,022	936	889
	久慈	192,453	158,648	167,391	1,002	925	890
	岩手県	207,441	170,378	179,534	1,041	949	914
F 保安職業従事者	宮古	203,250	184,417	200,000	1,115	919	874
	釜石	181,030	164,930	80,000	1,250	1,000	0
	久慈	230,000	161,000	0	0	0	0
	岩手県	204,824	181,715	169,333	1,053	995	911
G 農林漁業従事者	宮古	260,575	244,534	190,000	0	0	0
	釜石	223,883	168,958	187,500	0	0	0
	久慈	188,333	163,033	320,000	0	0	893
	岩手県	234,865	183,769	196,304	926	903	906
H 生産工程従事者	宮古	190,829	158,977	198,800	969	945	903
	釜石	189,540	159,662	193,600	936	934	894
	久慈	193,029	167,825	152,857	914	902	894
	岩手県	220,645	173,084	193,785	980	934	909
I 輸送・機械運転従事者	宮古	207,156	180,977	215,500	1,489	1,200	898
	釜石	284,113	183,785	218,000	1,125	900	1,000
	久慈	206,958	172,322	265,000	0	0	1,000
	岩手県	236,542	190,838	208,172	1,218	1,083	956
J 建設・採掘従事者	宮古	243,617	177,235	196,364	1,300	893	0
	釜石	278,636	183,659	210,000	900	900	931
	久慈	270,200	185,418	238,889	0	0	897
	岩手県	278,455	188,624	214,190	1,182	982	1,023
K 運搬・清掃・包装等従事者	宮古	187,100	160,918	190,400	988	912	908
	釜石	203,713	168,521	170,769	951	935	893
	久慈	178,333	166,867	173,125	941	898	904
	岩手県	197,787	170,316	180,505	968	939	910

※ 新規学卒者を除く。 ※ 平成21年12月改定の「日本標準職業分類」に基づく区分です。

● 中途採用者採用時平均賃金

令和5年7月～9月(第2四半期)

(単位:千円)

職業別	職業	宮古 岩手県	平均賃金額					
			年齢計	24歳以下	25～34歳	35～44歳	45～54歳	55歳以上
職業別	A 専門的・技術的職業	宮古	202	180	194	217	215	195
		岩手県	239	195	233	244	252	266
	B 管理的職業	宮古	216	0	0	0	216	0
		岩手県	334	240	267	344	334	398
	C 事務的職業	宮古	161	173	171	164	131	0
		岩手県	201	172	191	197	200	278
	D 販売の職業	宮古	198	0	150	201	245	0
		岩手県	202	170	197	216	223	198
	E サービスの職業	宮古	182	169	172	194	186	199
		岩手県	191	175	193	199	196	185
	F 保安の職業	宮古	161	0	162	172	162	159
		岩手県	203	190	233	229	200	188
	G 農林漁業の職業	宮古	170	180	154	187	181	155
		岩手県	191	183	195	190	208	175
	H 運輸・通信の職業	宮古	209	0	0	160	200	222
		岩手県	216	210	214	216	236	199
	I 生産工程・労務の職業	宮古	184	173	166	167	216	196
		岩手県	205	179	204	211	223	207
産業別	A・B 農・林・漁業	宮古	169	170	141	160	185	169
		岩手県	190	177	191	190	199	187
	C 鉱業・採石業・砂利採取業	宮古	0	0	0	0	0	0
		岩手県	232	218	228	280	245	210
	D 建設業	宮古	202	183	185	170	218	205
		岩手県	229	192	225	234	251	231
	E 製造業	宮古	164	159	154	179	172	144
		岩手県	191	170	192	200	199	194
	F 電気・ガス・熱供給・水道業	宮古	0	0	0	0	0	0
		岩手県	219	164	223	247	0	197
	G 情報通信業	宮古	0	0	0	0	0	0
		岩手県	267	186	247	299	290	452
	H 運輸業・郵便業	宮古	209	0	210	160	190	234
		岩手県	222	209	215	220	239	211
	I 卸売業・小売業	宮古	191	164	193	192	240	170
		岩手県	209	174	209	208	223	238
	J 金融業・保険業	宮古	146	0	0	0	146	0
		岩手県	164	146	160	180	151	191
K 不動産業・物品賃貸業	宮古	265	0	0	0	265	0	
	岩手県	205	166	209	206	220	218	
L 学術研究・専門・ 技術サービス業	宮古	144	0	0	144	0	0	
	岩手県	240	187	200	285	227	290	
M 宿泊業・飲食サービス業	宮古	170	159	150	0	124	195	
	岩手県	191	182	188	195	193	199	
N 生活関連サービス業・ 娯楽業	宮古	152	0	152	0	150	0	
	岩手県	206	196	196	227	216	182	
O 教育・学習支援業	宮古	0	0	0	0	0	0	
	岩手県	383	317	305	377	512	474	
P 医療・福祉	宮古	194	177	185	195	226	189	
	岩手県	202	179	196	203	210	212	
Q 複合サービス事業	宮古	180	0	180	180	0	0	
	岩手県	234	173	212	220	165	364	
R サービス業 (他に分類されないもの)	宮古	184	240	161	206	173	181	
	岩手県	209	206	216	220	205	198	
S・T 公務・その他	宮古	0	0	0	0	0	0	
	岩手県	0	0	0	0	0	0	
合計	宮古	187	173	172	181	202	196	
	岩手県	210	182	207	215	221	216	

※ 3ヶ月間の雇用保険の被保険者資格取得データをもとに雇用形態が常用の者の採用時賃金から平均を算出。新規学卒者を除く。

● 年齢別有効求人・有効求職対照表(常用)

令和5年10月

フルタイム	合計			24歳以下		25～34歳		35～44歳		45～54歳		55歳以上	
	求人	求職	就職件数	求職	就職件数	求職	就職件数	求職	就職件数	求職	就職件数	求職	就職件数
管理的職業従事者	1	1	0	0	0	0	0	1	0	0	0	0	0
専門的・技術的職業従事者	136	57	13	4	0	12	2	8	3	12	3	21	5
建築・土木・測量技術者	14	4	2	0	0	0	0	0	0	0	0	4	2
保健師、助産師、看護師	52	12	4	1	0	0	0	2	1	2	1	7	2
社会福祉専門職業従事者	35	17	5	2	0	3	1	3	1	5	2	4	1
事務従事者	31	164	11	15	1	28	0	43	6	38	2	40	2
販売従事者	25	52	3	10	1	11	0	4	2	13	0	14	0
商品販売従事者	15	42	2	9	1	11	0	2	1	9	0	11	0
サービス職業従事者 (施設介護・訪問介護を含む)	106	82	16	6	0	20	4	16	3	14	5	26	4
保安職業従事者	69	9	3	0	0	2	0	0	0	1	1	6	2
農林漁業従事者	9	14	0	1	0	1	0	3	0	4	0	5	0
生産工程従事者	121	151	18	6	4	19	7	23	1	50	2	53	4
生産設備制御・監視従事者(金属製品)	1	12	0	1	0	1	0	4	0	3	0	3	0
生産設備制御・監視従事者(金属製品を除く)	0	2	1	0	1	0	0	0	0	1	0	1	0
機械組立設備制御・監視従事者	2	9	0	0	0	0	0	1	0	4	0	4	0
製品製造・加工処理従事者(金属製品)	21	40	1	1	0	5	0	2	0	17	1	15	0
製品製造・加工処理従事者(金属製品を除く) (水産物加工を含む)	60	33	10	2	0	7	6	4	1	5	0	15	3
機械組立従事者	8	32	5	2	3	3	0	9	0	16	1	2	1
機械整備・修理従事者	12	7	1	0	0	2	1	0	0	0	0	5	0
製品検査従事者(金属製品)	1	2	0	0	0	0	0	1	0	0	0	1	0
製品検査従事者(金属製品を除く)	6	2	0	0	0	0	0	1	0	1	0	0	0
機械検査従事者	0	2	0	0	0	0	0	0	0	2	0	0	0
生産関連・生産類似作業従事者	10	10	0	0	0	1	0	1	0	1	0	7	0
輸送・機械運転従事者	72	63	7	2	1	5	0	4	1	16	0	36	5
自動車運転従事者	38	38	3	1	1	3	0	2	0	10	0	22	2
建設・採掘従事者	145	48	5	3	0	1	1	4	0	10	3	30	1
運搬・清掃・包装等従事者	20	112	5	4	0	14	2	19	1	34	1	41	1
合計	735	761	81	51	7	114	16	127	17	195	17	274	24

パートタイム	合計			24歳以下		25～34歳		35～44歳		45～54歳		55歳以上	
	求人	求職	就職件数	求職	就職件数	求職	就職件数	求職	就職件数	求職	就職件数	求職	就職件数
管理的職業従事者	0	0	0	0	0	0	0	0	0	0	0	0	0
専門的・技術的職業従事者	18	23	2	0	0	2	1	5	0	1	0	15	1
建築・土木・測量技術者	0	0	0	0	0	0	0	0	0	0	0	0	0
保健師、助産師、看護師	4	11	0	0	0	1	0	2	0	1	0	7	0
社会福祉専門職業従事者	6	6	0	0	0	0	0	1	0	0	0	5	0
事務従事者	40	90	8	6	0	22	2	17	3	17	1	28	2
販売従事者	67	35	6	3	2	6	0	7	2	7	2	12	0
商品販売従事者	66	32	6	3	2	6	0	7	2	7	2	9	0
サービス職業従事者 (施設介護・訪問介護を含む)	85	72	12	2	1	6	1	13	3	13	3	38	4
保安職業従事者	18	5	2	0	0	0	0	0	0	1	0	4	2
農林漁業従事者	2	8	2	0	0	1	1	0	0	0	0	7	1
生産工程従事者	40	62	12	7	2	6	1	5	1	20	4	24	4
生産設備制御・監視従事者(金属製品)	0	0	0	0	0	0	0	0	0	0	0	0	0
生産設備制御・監視従事者(金属製品を除く)	0	1	0	0	0	0	0	0	0	1	0	0	0
機械組立設備制御・監視従事者	0	1	0	1	0	0	0	0	0	0	0	0	0
製品製造・加工処理従事者(金属製品)	0	0	0	0	0	0	0	0	0	0	0	0	0
製品製造・加工処理従事者(金属製品を除く) (水産物加工を含む)	38	38	11	3	2	3	1	2	1	13	3	17	4
機械組立従事者	0	14	0	3	0	3	0	2	0	5	0	1	0
機械整備・修理従事者	1	3	0	0	0	0	0	0	0	0	0	3	0
製品検査従事者(金属製品)	0	1	0	0	0	0	0	0	0	0	0	1	0
製品検査従事者(金属製品を除く)	0	0	0	0	0	0	0	0	0	0	0	0	0
機械検査従事者	0	3	0	0	0	0	0	1	0	1	0	1	0
生産関連・生産類似作業従事者	1	1	1	0	0	0	0	0	0	0	1	1	0
輸送・機械運転従事者	9	10	0	0	0	0	0	1	0	1	0	8	0
自動車運転従事者	9	5	0	0	0	0	0	0	0	1	0	4	0
建設・採掘従事者	1	2	0	0	0	0	0	0	0	0	0	2	0
運搬・清掃・包装等従事者	24	138	8	5	0	16	0	13	2	25	1	79	5
合計	304	450	52	25	5	59	6	62	11	87	11	217	19

※ 平成21年12月改定の「日本標準職業分類」に基づく区分です。

● 市町村別新規求人・新規求職対照表（全数）

令和5年10月

	宮古市		山田町		岩泉町		田野畑村	
	求人数	求職者数	求人数	求職者数	求人数	求職者数	求人数	求職者数
管理的職業従事者	0	0	0	0	0	0	0	0
専門的・技術的職業従事者	34	17	3	2	4	0	0	0
事務従事者	34	32	7	7	1	6	0	5
販売従事者	12	21	8	6	2	2	0	0
サービス職業従事者	58	26	10	13	8	4	2	1
保安職業従事者	17	1	0	0	0	2	0	0
農林漁業従事者	1	3	0	1	2	2	0	0
生産工程従事者	54	45	17	15	6	7	3	2
輸送・機械運転従事者	31	15	1	2	25	5	1	1
建設・採掘従事者	36	7	7	2	0	3	0	1
運搬・清掃・包装等従事者	19	46	2	20	3	2	0	2
分類不能の職業	0	3	0	1	0	0	0	0
合計	296	216	55	69	51	33	6	12

※ 速報値集計のため、最終統計と誤差が生じることがあります。 ※ 平成21年12月改定の「日本標準職業分類」に基づく区分です。

● 正社員求人のうごき

	有効求人倍率 (全数)	うち正社員	正社員構成比(%)	
			新規求人数に占める割合	就職件数に占める割合
4月	0.74	0.70	44.5	31.3
	0.95	0.83	37.9	29.5
5月	0.80	0.67	50.1	39.5
	0.97	0.78	50.1	34.5
6月	0.78	0.65	48.4	36.4
	0.99	0.78	48.7	35.7
7月	0.80	0.69	50.8	33.6
	1.08	0.85	45.5	28.6
8月	0.86	0.75	54.9	39.1
	1.14	0.90	51.2	44.3
9月	0.86	0.75	52.3	39.8
	1.14	0.89	49.2	43.1
10月	0.87	0.76	53.9	41.7
	1.11	0.88	43.9	34.8
11月				
	1.09	0.88	45.5	31.4
12月				
	1.17	0.84	35.9	41.6
1月				
	1.24	0.80	34.2	33.6
2月				
	0.97	0.73	45.0	18.1
3月				
	0.86	0.72	39.4	21.0
合計	0.82	0.71	50.7	37.3
	1.06	0.82	43.9	33.0

※ パート・季節を含み、新規学卒者を除く。上段は令和5年度、下段は令和4年度。

令和6年3月 新規高卒者の産業等別職業紹介状況

令和5年 10 月末現在

産業・職業・規模別		項目	令和6年3月卒業者(今年度)			令和5年3月卒業者(前年度)				
			求人数	就職者数		求人数	就職者数			
				計	男		女	計	男	女
産 業 別	A,B 農・林・漁業 (01~04)	3	0	0	0	2	2	2	0	
	C 鉱業、採石業、砂利採取業 (5)	0	0	0	0	0	0	0	0	
	D 建設業 (06~08)	70	12	11	1	65	12	11	1	
	E 製造業 (09~32)	65	40	27	13	91	42	24	18	
		食料品製造業 (9)	9	7	1	6	8	10	1	9
		飲料・たばこ・飼料製造業 (10)	0	1	1	0	0	1	0	1
		繊維工業 (11)	0	1	0	1	0	0	0	0
		木材・木製品製造業 (12)	5	0	0	0	10	4	4	0
		家具・装備品製造業 (13)	0	0	0	0	0	0	0	0
		パルプ・紙・紙加工品製造業 (14)	0	0	0	0	0	0	0	0
		印刷・同関連業 (15)	0	1	1	0	0	0	0	0
		化学工業 (16)	0	1	0	1	0	1	0	1
		石油製品・石炭製品製造業 (17)	0	0	0	0	0	0	0	0
		プラスチック製品製造業 (18)	2	0	0	0	1	1	0	1
		ゴム製品製造業 (19)	2	0	0	0	6	2	2	0
		窯業・土石製品製造業 (21)	0	0	0	0	0	0	0	0
		鉄鋼業 (22)	0	1	1	0	0	1	1	0
		非鉄金属製造業 (23)	1	1	0	1	0	0	0	0
		金属製品製造業 (24)	13	1	0	1	17	2	2	0
		はん用機械器具製造業 (25)	3	6	5	1	3	2	1	1
		生産用機械器具製造業 (26)	0	0	0	0	0	0	0	0
		業務用機械器具製造業 (27)	0	0	0	0	0	0	0	0
		電子部品・デバイス・電子回路製造業 (28)	24	15	13	2	36	17	12	5
		電気機械器具製造業 (29)	0	0	0	0	3	0	0	0
		情報通信機械器具製造業 (30)	4	1	1	0	7	0	0	0
		輸送用機械器具製造業 (31)	2	3	3	0	0	0	0	0
		その他の製造業 (20,32)	0	1	1	0	0	1	1	0
	F 電気・ガス・熱供給・水道業 (33~36)	0	0	0	0	0	4	4	0	
	G 情報通信業 (37~41)	0	0	0	0	0	0	0	0	
	H 運輸業 (42~49)	1	5	4	1	1	3	3	0	
	I 卸売業・小売業 (50~61)	12	21	12	9	15	19	10	9	
	卸売業 (50~55)	3	8	6	2	0	3	2	1	
	小売業 (56~61)	9	13	6	7	15	16	8	8	
	J 金融業・保険業 (62~67)	2	4	1	3	2	2	1	1	
	K 不動産業、物品賃貸業 (68~70)	4	4	0	4	4	3	1	2	
	L 学術研究、専門・技術サービス業 (71~74)	3	2	2	0	3	1	1	0	
	M 宿泊業、飲食サービス業 (75~77)	11	6	2	4	11	14	3	11	
	宿泊業 (75)	10	2	1	1	10	5	0	5	
	飲食サービス業 (76,77)	1	4	1	3	1	9	3	6	
	N 生活関連サービス業、娯楽業 (78~80)	2	3	1	2	0	1	0	1	
	O 教育・学習支援業 (81,82)	0	1	0	1	1	0	0	0	
	P 医療、福祉 (83~85)	41	8	2	6	38	10	4	6	
	Q 複合サービス事業 (86, 87)	7	2	1	1	3	3	3	0	
	R サービス業(他に分類されないもの) (88~96)	17	8	4	4	20	6	5	1	
	S,T 公務、その他 (97~99)	0	0	0	0	0	0	0	0	
職 業 別	A,B 管理、専門・技術 (01~24)	23	10	8	2	34	10	8	2	
	C 事務 (25~31)	22	19	3	16	17	12	5	7	
	D 販売 (32~34)	10	16	6	10	11	14	5	9	
	E サービス (35~42)	53	16	5	11	51	28	7	21	
	H,I,J,K 技能工、採掘、製造、建築の職業 (49~64)	117	54	44	10	126	53	42	11	
	製造、製作の職業 (49~64)	67	40	30	10	83	39	30	9	
	定置機関・建設機械運転、電気工事 (69, 72)	23	2	2	0	17	2	2	0	
	採掘・建設・労務の職業 (70,71,73~78)	27	11	11	0	26	11	9	2	
	その他 (65~68)	0	1	1	0	0	1	1	0	
	F,G 上記以外の職業 (43~48)	13	1	1	0	17	5	5	0	
合計		238	116	67	49	256	122	72	50	
規 模 別	29人以下	79	35	17	18	91	34	18	16	
	30~99人	115	23	16	7	113	31	23	8	
	100~299	31	16	9	7	48	31	16	15	
	300~499	13	11	6	5	4	3	1	2	
	500~999	0	10	5	5	0	5	2	3	
	1,000人以上	0	21	14	7	0	18	12	6	

産業別雇用保険被保険者数の推移

令和5年10月

		当 月			前 月			前年同月		
		計	男	女	計	男	女	計	男	女
A	農業、林業 (01, 02)	367	249	118	372	254	118	375	250	125
B	漁業 (03, 04)	348	311	37	346	310	36	349	308	41
C	鉱業、採石業、砂利採取業 (05)	37	30	7	37	30	7	54	45	9
D	建設業 (06~08)	2,327	2,050	277	2,330	2,054	276	2,478	2,201	277
E	製造業 (09~32)	3,766	2,297	1,469	3,858	2,363	1,495	3,890	2,393	1,497
	食料品製造業 (09)	754	259	495	760	260	500	737	269	468
	飲料・たばこ・飼料製造業 (10)	31	24	7	28	21	7	30	23	7
	繊維工業 (11)	174	19	155	173	19	154	165	19	146
	木材・木製品製造業 (12)	454	406	48	455	407	48	455	406	49
	家具・装備品製造業 (13)	22	16	6	23	17	6	25	19	6
	パルプ・紙・紙加工品製造業 (14)	0	0	0	0	0	0	0	0	0
	印刷・同関連業 (15)	29	14	15	28	14	14	27	14	13
	化学工業 (16)	45	40	5	44	39	5	47	42	5
	石油製品・石炭製品製造業 (17)	7	5	2	7	5	2	7	5	2
	プラスチック製品製造業 (18)	87	55	32	88	56	32	109	56	53
	ゴム製品製造業 (19)	347	228	119	349	230	119	332	216	116
	なめし革・同製品・毛皮製造業 (20)	0	0	0	0	0	0	0	0	0
	窯業・土石製品製造業 (21)	88	78	10	90	80	10	101	90	11
	鉄鋼業 (22)	43	39	4	43	39	4	47	43	4
	非鉄金属製造業 (23)	0	0	0	0	0	0	0	0	0
	金属製品製造業 (24)	203	173	30	202	172	30	196	169	27
	はん用機械器具製造業 (25)	190	170	20	265	230	35	277	242	35
	生産用機械器具製造業 (26)	3	3	0	3	3	0	3	3	0
	業務用機械器具製造業 (27)	0	0	0	0	0	0	0	0	0
	電子部品・デバイス・電子回路製造業 (28)	614	335	279	628	339	289	504	274	230
	電気機械器具製造業 (29)	633	410	223	630	409	221	772	472	300
	情報通信機械器具製造業 (30)	21	3	18	21	3	18	24	3	21
	輸送用機械器具製造業 (31)	17	16	1	17	16	1	28	24	4
	その他の製造業 (32)	4	4	0	4	4	0	4	4	0
F	電気・ガス・熱供給・水道業 (33~36)	0	0	0	0	0	0	0	0	0
G	情報通信業 (37~41)	25	16	9	26	17	9	29	18	11
H	運輸業、郵便業 (42~49)	950	804	146	957	807	150	959	812	147
I	卸売業、小売業 (50~61)	1,544	657	887	1,550	657	893	1,612	673	939
	卸売業 (50~55)	147	69	78	148	68	80	146	68	78
	小売業 (56~61)	1,397	588	809	1,402	589	813	1,466	605	861
J	金融業、保険業 (62~67)	230	109	121	230	110	120	235	113	122
K	不動産業、物品賃貸業 (68~70)	129	95	34	130	95	35	136	98	38
L	学術研究、専門・技術サービス業 (71~74)	147	83	64	152	85	67	143	83	60
M	宿泊業、飲食サービス業 (75~77)	632	248	384	643	255	388	646	249	397
	宿泊業 (75)	385	161	224	393	167	226	389	161	228
N	生活関連サービス業、娯楽業 (78~80)	238	83	155	237	84	153	227	77	150
O	教育、学習支援業 (81, 82)	261	88	173	265	92	173	272	86	186
P	医療、福祉 (83~85)	3,864	995	2,869	3,869	996	2,873	3,809	994	2,815
	医療業 (83)	1,453	348	1,105	1,461	350	1,111	1,428	346	1,082
	社会保険・社会福祉・介護事業 (85)	2,411	647	1,764	2,408	646	1,762	2,381	648	1,733
Q	複合サービス業 (86, 87)	666	465	201	670	469	201	686	484	202
R	サービス業 (88~96)	1,087	692	395	1,089	690	399	1,084	692	392
	職業紹介・労働者派遣業 (91)	0	0	0	0	0	0	0	0	0
S	公務 (97, 98)	797	276	521	808	281	527	784	273	511
T	分類不能 (99)	12	3	9	12	3	9	12	3	9
		17,427	9,551	7,876	17,581	9,652	7,929	17,780	9,852	7,928