

求人・求職・賃金情報

令和5年8月内容

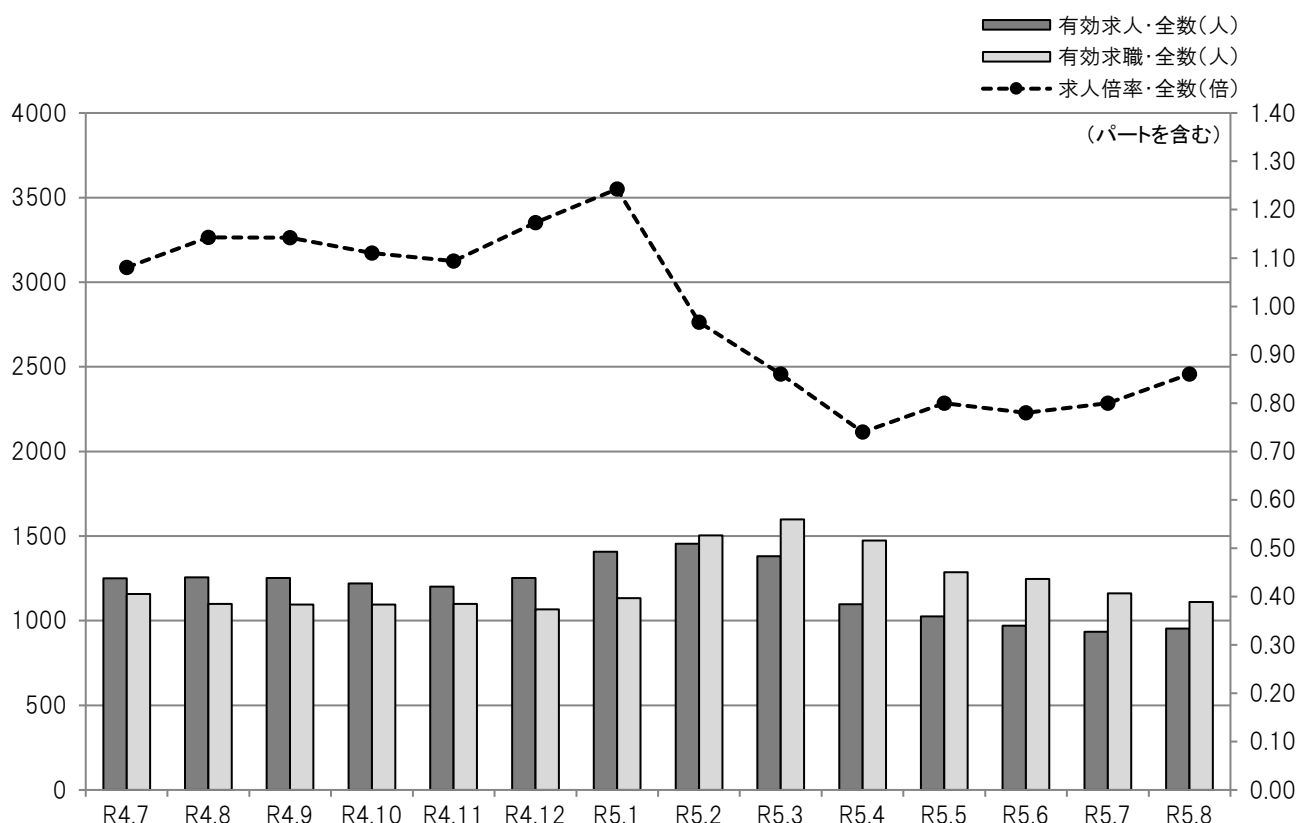

| | | |
|----|---|--|
| 目次 | 1 | 求人・求職・有効求人倍率の推移(全数) 職業別求人・求職・有効求人倍率(常用) |
| | 2 | 職業別求人・求職・倍率・就職・平均賃金(常用) |
| | 3 | 産業別求人平均賃金(常用) |
| | 4 | 規模別求人平均賃金(常用) 求人者提示・求職者希望賃金(常用) |
| | 5 | 中途採用者採用時賃金 |
| | 6 | 年齢別有効求人・有効求職対照表(常用) |
| | 7 | 市町村別新規求人・新規求職対照表 正社員求人のうごき |
| | 8 | 新規高卒者の産業等別職業紹介状況 |
| | 9 | 雇用保険被保険者数の推移 |

ハローワーク宮古

宮古公共職業安定所

〒027-0038 岩手県宮古市小山田1-1-1
TEL 0193(63)8609 FAX 0193(62)2267

● 求人・求職・有効求人倍率の推移(全数)

平成30年4月～

| | 有効 求人数 | 有効 求職者数 | 有効 求人倍率 |
|----------------|---------------|---------------|-------------|
| 平成30年4月 | 1,777 | 1,417 | 1.25 |
| 5月 | 1,639 | 1,336 | 1.23 |
| 6月 | 1,534 | 1,207 | 1.27 |
| 7月 | 1,431 | 1,160 | 1.23 |
| 8月 | 1,463 | 1,080 | 1.35 |
| 9月 | 1,450 | 1,057 | 1.37 |
| 10月 | 1,441 | 1,061 | 1.36 |
| 11月 | 1,402 | 1,009 | 1.39 |
| 12月 | 1,347 | 946 | 1.42 |
| 平成31年1月 | 1,425 | 1,033 | 1.38 |
| 2月 | 1,617 | 1,517 | 1.07 |
| 3月 | 1,765 | 1,525 | 1.16 |
| 平成30年度計 | 18,291 | 14,348 | 1.27 |
| 平成31年4月 | 1,729 | 1,496 | 1.16 |
| 令和元年5月 | 1,456 | 1,352 | 1.08 |
| 6月 | 1,386 | 1,228 | 1.13 |
| 7月 | 1,374 | 1,108 | 1.24 |
| 8月 | 1,402 | 1,056 | 1.33 |
| 9月 | 1,388 | 1,076 | 1.29 |
| 10月 | 1,423 | 1,066 | 1.33 |
| 11月 | 1,396 | 1,120 | 1.25 |
| 12月 | 1,358 | 1,116 | 1.22 |
| 令和2年1月 | 1,274 | 1,159 | 1.10 |
| 2月 | 1,419 | 1,512 | 0.94 |
| 3月 | 1,370 | 1,555 | 0.88 |
| 令和元年度計 | 16,975 | 14,844 | 1.14 |
| 令和2年4月 | 1,193 | 1,607 | 0.74 |
| 5月 | 1,055 | 1,312 | 0.80 |
| 6月 | 1,107 | 1,259 | 0.88 |
| 7月 | 1,112 | 1,147 | 0.97 |
| 8月 | 1,087 | 1,086 | 1.00 |
| 9月 | 1,117 | 1,098 | 1.02 |
| 10月 | 1,143 | 1,103 | 1.04 |
| 11月 | 1,174 | 1,092 | 1.08 |
| 12月 | 1,224 | 1,039 | 1.18 |
| 令和3年1月 | 1,312 | 1,113 | 1.18 |
| 2月 | 1,375 | 1,402 | 0.98 |
| 3月 | 1,404 | 1,467 | 0.96 |
| 令和2年度計 | 14,303 | 14,725 | 0.97 |

※ パートを含み、新規学卒者を除く。

| | 有効 求人数 | 有効 求職者数 | 有効 求人倍率 |
|---------------|---------------|---------------|-------------|
| 令和3年4月 | 1,276 | 1,520 | 0.84 |
| 5月 | 1,225 | 1,258 | 0.97 |
| 6月 | 1,242 | 1,238 | 1.00 |
| 7月 | 1,234 | 1,117 | 1.10 |
| 8月 | 1,235 | 1,093 | 1.13 |
| 9月 | 1,228 | 1,153 | 1.07 |
| 10月 | 1,309 | 1,133 | 1.16 |
| 11月 | 1,342 | 1,153 | 1.16 |
| 12月 | 1,282 | 1,051 | 1.22 |
| 令和4年1月 | 1,374 | 1,081 | 1.27 |
| 2月 | 1,573 | 1,435 | 1.10 |
| 3月 | 1,578 | 1,521 | 1.04 |
| 令和3年度計 | 15,898 | 14,753 | 1.08 |
| 令和4年4月 | 1,450 | 1,533 | 0.95 |
| 5月 | 1,323 | 1,361 | 0.97 |
| 6月 | 1,288 | 1,303 | 0.99 |
| 7月 | 1,250 | 1,157 | 1.08 |
| 8月 | 1,257 | 1,100 | 1.14 |
| 9月 | 1,252 | 1,096 | 1.14 |
| 10月 | 1,220 | 1,096 | 1.11 |
| 11月 | 1,202 | 1,099 | 1.09 |
| 12月 | 1,252 | 1,067 | 1.17 |
| 令和5年1月 | 1,408 | 1,133 | 1.24 |
| 2月 | 1,455 | 1,504 | 0.97 |
| 3月 | 1,381 | 1,599 | 0.86 |
| 令和4年度計 | 15,738 | 15,048 | 1.05 |
| 令和5年4月 | 1,097 | 1,473 | 0.74 |
| 5月 | 1,026 | 1,286 | 0.80 |
| 6月 | 970 | 1,247 | 0.78 |
| 7月 | 934 | 1,161 | 0.80 |
| 8月 | 954 | 1,110 | 0.86 |
| 9月 | | | |
| 10月 | | | |
| 11月 | | | |
| 12月 | | | |
| 令和6年1月 | | | |
| 2月 | | | |
| 3月 | | | |
| 令和5年度計 | 4,981 | 6,277 | 0.79 |

● 職業別求人・求職・有効求人倍率(常用)

令和5年8月

| | 有効 求人数 | 有効 求職者数 | | | | | | 有効 求人倍率 |
|----------------|------------|--------------|------------|------------|------------|------------|------------|-------------|
| | | | 24歳以下 | 25～34歳 | 35～44歳 | 45～54歳 | 55歳以上 | |
| 合計 | 916 | 1,098 | 101 | 170 | 184 | 219 | 424 | 0.83 |
| A 管理的職業従事者 | 3 | 3 | 1 | 0 | 1 | 0 | 1 | 0.00 |
| B 専門的・技術的職業従事者 | 176 | 76 | 6 | 15 | 14 | 11 | 30 | 2.32 |
| C 事務従事者 | 49 | 239 | 29 | 49 | 58 | 41 | 62 | 0.21 |
| D 販売従事者 | 72 | 83 | 18 | 14 | 12 | 14 | 25 | 0.87 |
| E サービス職業従事者 | 186 | 126 | 7 | 23 | 22 | 25 | 49 | 1.48 |
| F 保安職業従事者 | 96 | 15 | 1 | 3 | 0 | 1 | 10 | 6.40 |
| G 農林漁業従事者 | 9 | 28 | 2 | 2 | 2 | 8 | 14 | 0.32 |
| H 生産工程従事者 | 136 | 165 | 19 | 28 | 26 | 38 | 54 | 0.82 |
| I 輸送・機械運転従事者 | 57 | 63 | 1 | 5 | 8 | 15 | 34 | 0.90 |
| J 建設・採掘従事者 | 90 | 60 | 4 | 3 | 11 | 9 | 33 | 1.50 |
| K 運搬・清掃・包装等従事者 | 42 | 219 | 9 | 26 | 26 | 49 | 109 | 0.19 |

※ パートを含み、新規学卒者を除く。 ※ 平成21年12月改定の「日本標準職業分類」に基づく区分です。

● 職業別求人・求職・倍率・就職・平均賃金(常用)

令和5年8月

| | 有効 求人 数 | 有効 求職 者数 | 有効 求人 倍率 | 就職 件数 | 平均賃金 | | | |
|--|---------------|----------------|----------------|-----------|---------------|----------------|----------------|----------------|
| | | | | | フルタイム (単位:千円) | | パートタイム (単位:十円) | |
| | | | | | 求人 平均 | 求職 希望 平均 | 求人 平均 | 求職 希望 平均 |
| 合計 | 916 | 1,098 | 0.83 | 81 | 199 | 200 | 97 | 90 |
| A 管理的職業従事者 | 3 | 3 | 1.00 | 0 | 0 | 0 | 0 | 0 |
| B 専門的・技術的職業従事者 | 176 | 76 | 2.32 | 8 | 219 | 217 | 115 | 101 |
| 07 製造技術者(開発) | 2 | 4 | 0.50 | 0 | 240 | 180 | 0 | 0 |
| 08 製造技術者(開発を除く) | 2 | 5 | 0.40 | 0 | 0 | 190 | 0 | 0 |
| 09 建築・土木・測量技術者 | 18 | 4 | 4.50 | 1 | 269 | 450 | 0 | 0 |
| 10 情報処理・通信技術者 | 0 | 4 | 0.00 | 0 | 0 | 0 | 0 | 0 |
| 11 その他の技術者 | 0 | 0 | 0.00 | 0 | 0 | 0 | 0 | 0 |
| 12 医師, 歯科医師, 獣医師, 薬剤師 | 1 | 2 | 0.50 | 0 | 0 | 0 | 0 | 0 |
| 13 保健師, 助産師, 看護師 | 68 | 19 | 3.58 | 3 | 228 | 250 | 138 | 109 |
| 14 医療技術者 | 20 | 1 | 20.00 | 0 | 233 | 0 | 0 | 0 |
| 15 その他の保健医療従事者 | 8 | 5 | 1.60 | 0 | 186 | 200 | 0 | 0 |
| 16 社会福祉専門職業従事者 | 48 | 22 | 2.18 | 4 | 187 | 197 | 106 | 90 |
| 22 美術家, デザイナー, 写真家, 映像撮影者 | 0 | 2 | 0.00 | 0 | 0 | 0 | 0 | 90 |
| 05.06.17~21.23.24その他の専門的職業 | 9 | 8 | 1.13 | 0 | 189 | 155 | 102 | 90 |
| C 事務従事者 | 49 | 239 | 0.21 | 6 | 175 | 179 | 93 | 89 |
| 25 一般事務従事者 | 31 | 217 | 0.14 | 6 | 180 | 179 | 91 | 90 |
| 26 会計事務従事者 | 9 | 7 | 1.29 | 0 | 171 | 183 | 0 | 0 |
| 27 生産関連事務従事者 | 5 | 6 | 0.83 | 0 | 165 | 200 | 93 | 85 |
| 28 営業・販売事務従事者 | 1 | 1 | 1.00 | 0 | 165 | 0 | 0 | 0 |
| 29 外勤事務従事者 | 0 | 0 | 0.00 | 0 | 0 | 0 | 0 | 0 |
| 30 運輸・郵便事務従事者 | 3 | 4 | 0.75 | 0 | 0 | 0 | 97 | 0 |
| 31 事務用機器操作員 | 0 | 4 | 0.00 | 0 | 0 | 150 | 0 | 85 |
| D 販売従事者 | 72 | 83 | 0.87 | 5 | 222 | 183 | 90 | 95 |
| 32 商品販売従事者 | 59 | 75 | 0.79 | 4 | 204 | 177 | 90 | 95 |
| 33 販売類似職業従事者 | 1 | 0 | 0.00 | 0 | 0 | 0 | 0 | 0 |
| 34 営業職業従事者 | 12 | 8 | 1.50 | 1 | 241 | 203 | 0 | 0 |
| E サービス職業従事者 | 186 | 126 | 1.48 | 10 | 182 | 173 | 92 | 90 |
| 35 家庭生活支援サービス職業従事者 | 0 | 1 | 0.00 | 0 | 0 | 0 | 0 | 0 |
| 36 介護サービス職業従事者 | 93 | 42 | 2.21 | 4 | 176 | 185 | 95 | 97 |
| 37 保健医療サービス職業従事者 | 11 | 5 | 2.20 | 0 | 158 | 0 | 97 | 85 |
| 38 生活衛生サービス職業従事者 | 1 | 3 | 0.33 | 0 | 280 | 0 | 0 | 85 |
| 39 飲食物調理従事者 | 25 | 35 | 0.71 | 1 | 169 | 155 | 88 | 86 |
| 40 接客・給仕職業従事者 | 47 | 23 | 2.04 | 4 | 200 | 200 | 91 | 85 |
| 41 居住施設・ビル等管理人 | 1 | 3 | 0.33 | 0 | 0 | 0 | 0 | 0 |
| 42 その他のサービス職業従事者 | 8 | 14 | 0.57 | 1 | 155 | 145 | 0 | 89 |
| F 保安職業従事者 | 96 | 15 | 6.40 | 7 | 187 | 150 | 0 | 80 |
| G 農林漁業従事者 | 9 | 28 | 0.32 | 3 | 0 | 178 | 0 | 85 |
| H 生産工程従事者 | 136 | 165 | 0.82 | 20 | 189 | 179 | 99 | 88 |
| 49 生産設備制御・監視従事者(金属製品) | 0 | 9 | 0.00 | 1 | 0 | 250 | 0 | 0 |
| 50 生産設備制御・監視従事者(金属製品を除く) | 1 | 0 | 0.00 | 0 | 0 | 0 | 0 | 0 |
| 51 機械組立設備制御・監視従事者 | 3 | 2 | 1.50 | 0 | 160 | 0 | 0 | 0 |
| 52 製品製造・加工処理従事者(金属製品) | 16 | 23 | 0.70 | 1 | 231 | 194 | 0 | 0 |
| 53 製品製造・加工処理従事者(金属製品を除く) (水産物加工を含む) | 75 | 51 | 1.47 | 13 | 160 | 184 | 100 | 87 |
| 54 機械組立従事者 | 9 | 48 | 0.19 | 4 | 165 | 167 | 95 | 92 |
| 55 機械整備・修理従事者 | 13 | 12 | 1.08 | 0 | 212 | 150 | 0 | 0 |
| 56 製品検査従事者(金属製品) | 0 | 1 | 0.00 | 0 | 0 | 0 | 0 | 0 |
| 57 製品検査従事者(金属製品を除く) | 11 | 3 | 3.67 | 1 | 155 | 180 | 0 | 0 |
| 58 機械検査従事者 | 0 | 6 | 0.00 | 0 | 0 | 0 | 0 | 90 |
| 59 生産関連・生産類似作業従事者 | 8 | 10 | 0.80 | 0 | 235 | 162 | 0 | 0 |
| I 輸送・機械運転従事者 | 57 | 63 | 0.90 | 2 | 192 | 214 | 89 | 90 |
| 60 鉄道運転従事者 | 0 | 1 | 0.00 | 0 | 0 | 0 | 0 | 90 |
| 61 自動車運転従事者 | 47 | 42 | 1.12 | 2 | 172 | 214 | 89 | 0 |
| 62 船舶・航空機運転従事者 | 0 | 0 | 0.00 | 0 | 0 | 0 | 0 | 0 |
| 63 その他の輸送従事者 | 0 | 3 | 0.00 | 0 | 0 | 0 | 0 | 0 |
| 64 定置・建設機械運転従事者 | 10 | 17 | 0.59 | 0 | 227 | 213 | 0 | 0 |
| J 建設・採掘従事者 | 90 | 60 | 1.50 | 5 | 220 | 199 | 0 | 0 |
| 65 建設躯体工事従事者 | 10 | 7 | 1.43 | 0 | 252 | 203 | 0 | 0 |
| 66 建設従事者(建設躯体工事従事者を除く) | 19 | 14 | 1.36 | 4 | 219 | 190 | 0 | 0 |
| 67 電気工事従事者 | 19 | 1 | 19.00 | 0 | 223 | 0 | 0 | 0 |
| 68 土木作業従事者 | 42 | 38 | 1.11 | 1 | 201 | 200 | 0 | 0 |
| 69 採掘従事者 | 0 | 0 | 0.00 | 0 | 0 | 0 | 0 | 0 |
| K 運搬・清掃・包装等従事者 | 42 | 219 | 0.19 | 15 | 181 | 316 | 100 | 88 |
| 70 運搬従事者 | 10 | 47 | 0.21 | 4 | 203 | 450 | 94 | 88 |
| 71 清掃従事者 | 24 | 56 | 0.43 | 10 | 152 | 0 | 104 | 88 |
| 72 包装従事者 | 1 | 2 | 0.50 | 0 | 0 | 0 | 91 | 0 |
| 73 その他の運搬・清掃・包装等従事者 | 7 | 114 | 0.06 | 1 | 172 | 138 | 95 | 87 |

※ 有効求人数、有効求職者数、就職件数はパートを含み、新規学卒者を除く。 ※ 平成21年12月改定の「日本標準職業分類」に基づく区分です。

● 産業別求人平均賃金(常用)

令和5年8月

| | フルタイム (単位:千円) | | | | パートタイム (単位:十円) | | | |
|---------------------------------|---------------|-----|-----|-----|----------------|-----|-----|-----|
| | 宮古 | 釜石 | 久慈 | 岩手県 | 宮古 | 釜石 | 久慈 | 岩手県 |
| 合計 | 199 | 192 | 201 | 208 | 97 | 100 | 98 | 99 |
| A・B 農・林・漁業【01～04】 | 0 | 212 | 183 | 199 | 0 | 95 | 95 | 97 |
| C 鉱業・採石業・砂利採取業【05】 | 0 | 0 | 0 | 209 | 0 | 0 | 0 | 0 |
| D 建設業【06～08】 | 229 | 222 | 240 | 242 | 0 | 94 | 92 | 97 |
| 06 総合工事業 | 232 | 225 | 248 | 243 | 0 | 94 | 92 | 97 |
| E 製造業【09～32】 | 183 | 182 | 180 | 196 | 101 | 89 | 91 | 93 |
| 09 食料品製造業 | 174 | 171 | 174 | 177 | 105 | 88 | 89 | 94 |
| 10 飲料・たばこ・飼料製造業 | 175 | 163 | 192 | 181 | 0 | 90 | 0 | 90 |
| 11 繊維工業 | 163 | 176 | 141 | 161 | 85 | 0 | 85 | 87 |
| 12 木材・木製品製造業(家具を除く) | 197 | 160 | 197 | 196 | 0 | 89 | 0 | 96 |
| 13 家具・装備品製造業 | 0 | 174 | 0 | 174 | 0 | 0 | 0 | 0 |
| 14 パルプ・紙・紙加工品製造業 | 0 | 0 | 0 | 192 | 0 | 0 | 0 | 88 |
| 15 印刷・同関連業 | 0 | 0 | 0 | 191 | 0 | 0 | 0 | 0 |
| 16 化学工業 | 0 | 0 | 0 | 213 | 0 | 0 | 0 | 0 |
| 17 石油製品・石炭製品製造業 | 0 | 0 | 0 | 0 | 0 | 0 | 0 | 0 |
| 18 プラスチック製品製造業(別掲を除く) | 0 | 207 | 0 | 201 | 0 | 0 | 0 | 91 |
| 19 ゴム製品製造業 | 147 | 0 | 0 | 182 | 0 | 0 | 0 | 0 |
| 21 窯業・土石製品製造業 | 0 | 190 | 0 | 202 | 0 | 0 | 0 | 0 |
| 22 鉄鋼業 | 0 | 188 | 0 | 222 | 0 | 0 | 0 | 122 |
| 23 非鉄金属製造業 | 0 | 169 | 0 | 179 | 0 | 0 | 0 | 0 |
| 24 金属製品製造業 | 256 | 208 | 0 | 219 | 0 | 0 | 0 | 93 |
| 25 はん用機械器具製造業 | 0 | 201 | 0 | 210 | 0 | 0 | 0 | 0 |
| 26 生産用機械器具製造業 | 0 | 0 | 0 | 218 | 0 | 0 | 0 | 0 |
| 27 業務用機械器具製造業 | 0 | 157 | 0 | 203 | 0 | 0 | 0 | 89 |
| 28 電子部品・デバイス・電子回路製造業 | 197 | 130 | 0 | 199 | 0 | 0 | 0 | 96 |
| 29 電気機械器具製造業 | 0 | 174 | 174 | 215 | 0 | 91 | 88 | 94 |
| 30 情報通信機械器具製造業 | 157 | 0 | 0 | 200 | 95 | 0 | 0 | 92 |
| 28 30 ハードウェア製造関係 | 185 | 130 | 0 | 200 | 95 | 0 | 0 | 93 |
| 31 輸送用機械器具製造業 | 155 | 0 | 0 | 184 | 0 | 0 | 0 | 93 |
| 20 32 その他の製造業 | 0 | 192 | 222 | 189 | 0 | 0 | 100 | 96 |
| F 電気・ガス・熱供給・水道業【33～36】 | 0 | 177 | 0 | 190 | 0 | 0 | 0 | 88 |
| G 情報通信業【37～41】 | 195 | 0 | 0 | 247 | 100 | 0 | 0 | 108 |
| 37 通信業 | 0 | 0 | 0 | 0 | 0 | 0 | 0 | 0 |
| 38 放送業 | 195 | 0 | 0 | 209 | 100 | 0 | 0 | 100 |
| 39 情報サービス業 | 0 | 0 | 0 | 261 | 0 | 0 | 0 | 105 |
| 40 インターネット附随サービス業 | 0 | 0 | 0 | 155 | 0 | 0 | 0 | 150 |
| H 運輸業・郵便業【42～49】 | 188 | 204 | 195 | 204 | 116 | 0 | 0 | 105 |
| 43 道路旅客運送業 | 148 | 173 | 210 | 170 | 101 | 0 | 0 | 94 |
| 44 道路貨物運送業 | 201 | 209 | 192 | 220 | 132 | 0 | 0 | 118 |
| I 卸売業・小売業【50～61】 | 194 | 203 | 180 | 202 | 90 | 92 | 89 | 93 |
| 50～55 卸売業 | 177 | 210 | 219 | 207 | 86 | 100 | 0 | 99 |
| 56～61 小売業 | 205 | 202 | 170 | 199 | 91 | 92 | 89 | 93 |
| 56 各種商品小売業 | 227 | 0 | 0 | 164 | 93 | 91 | 0 | 93 |
| J 金融業・保険業【62～67】 | 175 | 0 | 0 | 208 | 0 | 92 | 0 | 94 |
| 62～64 銀行業等 | 0 | 0 | 0 | 174 | 0 | 92 | 0 | 94 |
| 65 66 金融商品取引業・商品先物取引業等 | 0 | 0 | 0 | 270 | 0 | 0 | 0 | 0 |
| 67 保険業(保険媒介代理業・保険サービス業を含む) | 175 | 0 | 0 | 232 | 0 | 0 | 0 | 0 |
| K 不動産業・物品賃貸業【68～70】 | 249 | 195 | 0 | 218 | 0 | 0 | 89 | 97 |
| 70 物品賃貸業 | 249 | 0 | 0 | 228 | 0 | 0 | 89 | 96 |
| L 学術研究・専門・技術サービス業【71～74】 | 0 | 250 | 163 | 239 | 0 | 0 | 88 | 111 |
| 73 広告業 | 0 | 0 | 0 | 239 | 0 | 0 | 0 | 0 |
| M 宿泊業・飲食サービス業【75～77】 | 187 | 196 | 191 | 201 | 90 | 91 | 92 | 96 |
| 75 宿泊業 | 169 | 186 | 190 | 219 | 88 | 87 | 91 | 95 |
| 76 飲食店 | 215 | 201 | 191 | 196 | 91 | 99 | 92 | 97 |
| N 生活関連サービス業・娯楽業【78～80】 | 194 | 204 | 183 | 208 | 89 | 128 | 88 | 101 |
| 78 洗濯・理容・美容・浴場業 | 280 | 215 | 0 | 214 | 0 | 0 | 0 | 100 |
| O 教育・学習支援業【81～82】 | 176 | 173 | 0 | 207 | 104 | 260 | 0 | 107 |
| P 医療・福祉【83～85】 | 193 | 184 | 194 | 200 | 101 | 107 | 124 | 109 |
| 83 医療業 | 203 | 195 | 192 | 212 | 107 | 124 | 157 | 122 |
| 84 保健衛生 | 0 | 0 | 0 | 196 | 0 | 0 | 0 | 0 |
| 85 社会保険・社会福祉・介護事業 | 189 | 178 | 196 | 193 | 98 | 98 | 103 | 102 |
| Q 複合サービス事業【86～87】 | 0 | 189 | 165 | 171 | 97 | 100 | 105 | 96 |
| 86 郵便局 | 0 | 203 | 0 | 165 | 97 | 0 | 0 | 97 |
| R サービス業(他に分類されないもの)【88～96】 | 186 | 183 | 150 | 205 | 95 | 91 | 92 | 94 |
| 88 廃棄物処理業 | 175 | 215 | 150 | 193 | 117 | 0 | 0 | 101 |
| 89 自動車整備業 | 207 | 190 | 0 | 218 | 86 | 0 | 0 | 99 |
| 90 機械等修理業(別掲を除く) | 0 | 0 | 0 | 0 | 0 | 0 | 0 | 0 |
| 91 職業紹介・労働者派遣業 | 0 | 0 | 0 | 242 | 0 | 0 | 0 | 118 |
| 92 その他の事業サービス業 | 177 | 179 | 0 | 178 | 93 | 91 | 92 | 92 |
| 93～96 その他のサービス業 | 0 | 149 | 0 | 177 | 0 | 0 | 0 | 111 |
| S・T 公務(他に分類されるものを除く)・その他【97～99】 | 181 | 162 | 165 | 184 | 111 | 136 | 106 | 114 |

※ 新規学卒者を除く。

● 規模別求人平均賃金(常用)

令和5年8月

| | フルタイム (単位:千円) | | | | パートタイム (単位:十円) | | | | |
|------|------------------|-----|-----|-----|-------------------|-----|-----|-----|-----|
| | 宮古 | 釜石 | 久慈 | 岩手県 | 宮古 | 釜石 | 久慈 | 岩手県 | |
| 企業規模 | 4人以下 | 193 | 194 | 202 | 214 | 86 | 100 | 96 | 107 |
| | 5~29人 | 203 | 197 | 207 | 215 | 100 | 102 | 90 | 104 |
| | 30~99人 | 192 | 192 | 187 | 209 | 89 | 103 | 93 | 99 |
| | 100~299人 | 206 | 182 | 222 | 205 | 92 | 101 | 151 | 100 |
| | 300~499人 | 200 | 236 | 163 | 213 | 104 | 102 | 95 | 104 |
| | 500~999人 | 0 | 175 | 165 | 184 | 0 | 86 | 107 | 97 |
| | 1,000人以上 | 189 | 197 | 179 | 196 | 100 | 92 | 88 | 95 |
| 合計 | 199 | 192 | 201 | 208 | 97 | 100 | 98 | 99 | |

※ 新規学卒者を除く。

● 求人者提示・求職者希望賃金(常用)

令和5年8月

(単位:円)

| | | フルタイム | | | パートタイム | | |
|----------------|-----|---------|---------|---------------|---------|-------|---------------|
| | | 求人者提示賃金 | | 求職者希望 平均賃金 | 求人者提示賃金 | | 求職者希望 平均賃金 |
| | | 上限 | 下限 | | 上限 | 下限 | |
| 合計 | 宮古 | 226,224 | 172,502 | 199,645 | 1,000 | 935 | 898 |
| | 釜石 | 214,159 | 170,453 | 178,107 | 1,036 | 963 | 897 |
| | 久慈 | 227,436 | 173,584 | 180,781 | 1,025 | 942 | 878 |
| | 岩手県 | 234,593 | 180,892 | 194,589 | 1,031 | 949 | 924 |
| A 管理的職業従事者 | 宮古 | 0 | 0 | 0 | 0 | 0 | 0 |
| | 釜石 | 400,000 | 200,000 | 0 | 0 | 0 | 0 |
| | 久慈 | 200,000 | 180,000 | 300,000 | 0 | 0 | 0 |
| | 岩手県 | 275,838 | 194,088 | 270,000 | 0 | 0 | 0 |
| B 専門的・技術的職業従事者 | 宮古 | 255,183 | 183,744 | 217,000 | 1,254 | 1,048 | 1,008 |
| | 釜石 | 235,194 | 184,467 | 227,333 | 1,492 | 1,281 | 896 |
| | 久慈 | 274,073 | 202,187 | 167,500 | 1,873 | 1,530 | 993 |
| | 岩手県 | 267,348 | 197,663 | 207,077 | 1,348 | 1,133 | 1,017 |
| C 事務従事者 | 宮古 | 186,859 | 163,698 | 179,375 | 958 | 892 | 891 |
| | 釜石 | 185,349 | 157,414 | 164,200 | 943 | 910 | 927 |
| | 久慈 | 184,933 | 146,265 | 157,500 | 974 | 900 | 869 |
| | 岩手県 | 200,931 | 165,200 | 178,959 | 1,027 | 949 | 904 |
| D 販売従事者 | 宮古 | 263,873 | 180,798 | 183,333 | 913 | 880 | 954 |
| | 釜石 | 205,666 | 158,628 | 157,143 | 965 | 909 | 881 |
| | 久慈 | 192,935 | 176,290 | 140,000 | 954 | 925 | 0 |
| | 岩手県 | 248,395 | 185,949 | 224,848 | 945 | 908 | 912 |
| E サービス職業従事者 | 宮古 | 202,463 | 161,734 | 173,077 | 956 | 886 | 895 |
| | 釜石 | 191,099 | 165,239 | 178,667 | 1,034 | 962 | 904 |
| | 久慈 | 190,021 | 154,560 | 158,462 | 989 | 889 | 855 |
| | 岩手県 | 215,151 | 173,065 | 179,592 | 1,014 | 926 | 905 |
| F 保安職業従事者 | 宮古 | 202,874 | 171,109 | 150,000 | 0 | 0 | 800 |
| | 釜石 | 189,100 | 177,750 | 150,000 | 0 | 0 | 900 |
| | 久慈 | 200,000 | 165,000 | 140,000 | 0 | 0 | 854 |
| | 岩手県 | 191,201 | 170,345 | 179,459 | 963 | 933 | 895 |
| G 農林漁業従事者 | 宮古 | 0 | 0 | 177,500 | 0 | 0 | 854 |
| | 釜石 | 207,731 | 169,881 | 157,500 | 1,000 | 900 | 0 |
| | 久慈 | 201,807 | 172,795 | 175,000 | 983 | 983 | 838 |
| | 岩手県 | 205,222 | 175,789 | 195,645 | 980 | 930 | 911 |
| H 生産工程従事者 | 宮古 | 209,572 | 167,743 | 179,259 | 997 | 984 | 877 |
| | 釜石 | 203,930 | 167,714 | 183,889 | 937 | 881 | 904 |
| | 久慈 | 194,472 | 163,066 | 180,000 | 894 | 875 | 862 |
| | 岩手県 | 226,021 | 173,388 | 190,274 | 953 | 903 | 918 |
| I 輸送・機械運転従事者 | 宮古 | 223,283 | 160,884 | 213,636 | 905 | 880 | 900 |
| | 釜石 | 217,115 | 168,653 | 196,667 | 1,272 | 1,272 | 953 |
| | 久慈 | 254,918 | 185,818 | 217,500 | 0 | 0 | 950 |
| | 岩手県 | 233,948 | 186,206 | 211,788 | 1,033 | 975 | 957 |
| J 建設・採掘従事者 | 宮古 | 257,790 | 182,865 | 199,231 | 0 | 0 | 0 |
| | 釜石 | 254,812 | 173,077 | 178,571 | 0 | 0 | 900 |
| | 久慈 | 268,174 | 174,917 | 213,846 | 1,100 | 900 | 0 |
| | 岩手県 | 277,721 | 186,451 | 261,463 | 1,100 | 900 | 950 |
| K 運搬・清掃・包装等従事者 | 宮古 | 195,917 | 165,917 | 316,429 | 1,030 | 979 | 875 |
| | 釜石 | 239,663 | 171,340 | 162,778 | 890 | 869 | 866 |
| | 久慈 | 168,257 | 150,303 | 181,053 | 881 | 871 | 881 |
| | 岩手県 | 193,193 | 169,429 | 186,299 | 939 | 911 | 919 |

※ 新規学卒者を除く。 ※ 平成21年12月改定の「日本標準職業分類」に基づく区分です。

● 中途採用者採用時平均賃金

令和5年4月～6月(第1四半期)

(単位:千円)

| 職業別 | 職業 | 宮古 岩手県 | 平均賃金額 | | | | | |
|-------------------------|-----------------|-----------|-------|-------|--------|--------|--------|-------|
| | | | 年齢計 | 24歳以下 | 25～34歳 | 35～44歳 | 45～54歳 | 55歳以上 |
| 職業別 | A 専門的・技術的職業 | 宮古 | 218 | 183 | 211 | 218 | 252 | 240 |
| | | 岩手県 | 233 | 190 | 226 | 250 | 241 | 243 |
| | B 管理的職業 | 宮古 | 371 | 207 | 0 | 0 | 600 | 350 |
| | | 岩手県 | 312 | 204 | 241 | 259 | 325 | 354 |
| | C 事務的職業 | 宮古 | 207 | 165 | 195 | 203 | 242 | 213 |
| | | 岩手県 | 203 | 180 | 194 | 197 | 209 | 239 |
| | D 販売の職業 | 宮古 | 150 | 112 | 170 | 146 | 159 | 147 |
| | | 岩手県 | 206 | 179 | 206 | 208 | 216 | 225 |
| | E サービスの職業 | 宮古 | 175 | 164 | 164 | 184 | 182 | 170 |
| | | 岩手県 | 192 | 178 | 190 | 201 | 200 | 184 |
| | F 保安の職業 | 宮古 | 150 | 0 | 112 | 0 | 152 | 155 |
| | | 岩手県 | 176 | 171 | 171 | 173 | 185 | 176 |
| | G 農林漁業の職業 | 宮古 | 186 | 193 | 184 | 180 | 187 | 189 |
| | | 岩手県 | 199 | 193 | 193 | 200 | 214 | 194 |
| | H 運輸・通信の職業 | 宮古 | 189 | 193 | 196 | 190 | 185 | 191 |
| | | 岩手県 | 213 | 209 | 210 | 226 | 214 | 202 |
| | I 生産工程・労務の職業 | 宮古 | 193 | 170 | 178 | 210 | 198 | 199 |
| | | 岩手県 | 209 | 188 | 206 | 218 | 216 | 214 |
| 産業別 | A・B 農・林・漁業 | 宮古 | 194 | 193 | 184 | 180 | 187 | 211 |
| | | 岩手県 | 199 | 196 | 194 | 199 | 212 | 199 |
| | C 鉱業・採石業・砂利採取業 | 宮古 | 0 | 0 | 0 | 0 | 0 | 0 |
| | | 岩手県 | 224 | 175 | 0 | 247 | 233 | 193 |
| | D 建設業 | 宮古 | 213 | 184 | 204 | 236 | 213 | 213 |
| | | 岩手県 | 232 | 199 | 229 | 235 | 241 | 243 |
| | E 製造業 | 宮古 | 166 | 160 | 169 | 171 | 158 | 167 |
| | | 岩手県 | 188 | 176 | 187 | 195 | 192 | 190 |
| | F 電気・ガス・熱供給・水道業 | 宮古 | 0 | 0 | 0 | 0 | 0 | 0 |
| | | 岩手県 | 219 | 170 | 0 | 199 | 296 | 210 |
| | G 情報通信業 | 宮古 | 199 | 0 | 178 | 0 | 0 | 220 |
| | | 岩手県 | 234 | 199 | 217 | 243 | 225 | 322 |
| | H 運輸業・郵便業 | 宮古 | 214 | 180 | 219 | 224 | 249 | 186 |
| | | 岩手県 | 219 | 204 | 213 | 229 | 228 | 209 |
| | I 卸売業・小売業 | 宮古 | 198 | 126 | 183 | 179 | 180 | 307 |
| | | 岩手県 | 207 | 177 | 200 | 213 | 213 | 234 |
| | J 金融業・保険業 | 宮古 | 150 | 0 | 0 | 150 | 0 | 0 |
| | | 岩手県 | 205 | 173 | 194 | 214 | 203 | 232 |
| K 不動産業・物品賃貸業 | 宮古 | 175 | 0 | 175 | 0 | 0 | 0 | |
| | 岩手県 | 234 | 176 | 231 | 239 | 237 | 276 | |
| L 学術研究・専門・ 技術サービス業 | 宮古 | 188 | 140 | 167 | 257 | 0 | 0 | |
| | 岩手県 | 247 | 195 | 224 | 268 | 267 | 272 | |
| M 宿泊業・飲食サービス業 | 宮古 | 192 | 162 | 131 | 191 | 252 | 0 | |
| | 岩手県 | 194 | 183 | 190 | 191 | 208 | 198 | |
| N 生活関連サービス業・ 娯楽業 | 宮古 | 233 | 0 | 130 | 186 | 309 | 0 | |
| | 岩手県 | 202 | 187 | 184 | 222 | 214 | 203 | |
| O 教育・学習支援業 | 宮古 | 219 | 184 | 162 | 0 | 534 | 0 | |
| | 岩手県 | 285 | 188 | 253 | 316 | 360 | 290 | |
| P 医療・福祉 | 宮古 | 204 | 184 | 213 | 209 | 198 | 205 | |
| | 岩手県 | 215 | 184 | 214 | 225 | 217 | 213 | |
| Q 複合サービス事業 | 宮古 | 160 | 0 | 0 | 0 | 160 | 0 | |
| | 岩手県 | 238 | 188 | 213 | 214 | 268 | 292 | |
| R サービス業 (他に分類されないもの) | 宮古 | 170 | 0 | 187 | 192 | 165 | 157 | |
| | 岩手県 | 207 | 196 | 205 | 220 | 201 | 207 | |
| S・T 公務・その他 | 宮古 | 0 | 0 | 0 | 0 | 0 | 0 | |
| | 岩手県 | 254 | 0 | 0 | 0 | 0 | 254 | |
| 合計 | 宮古 | 195 | 172 | 187 | 200 | 209 | 201 | |
| | 岩手県 | 212 | 186 | 208 | 221 | 219 | 221 | |

※ 3ヶ月間の雇用保険の被保険者資格取得データをもとに雇用形態が常用の者の採用時賃金から平均を算出。新規学卒者を除く。

● 年齢別有効求人・有効求職対照表(常用)

令和5年8月

| フルタイム | 合計 | | | 24歳以下 | | 25～34歳 | | 35～44歳 | | 45～54歳 | | 55歳以上 | |
|-------------------------------------|-----|-----|------|-------|------|--------|------|--------|------|--------|------|-------|------|
| | 求人 | 求職 | 就職件数 | 求職 | 就職件数 | 求職 | 就職件数 | 求職 | 就職件数 | 求職 | 就職件数 | 求職 | 就職件数 |
| 管理的職業従事者 | 3 | 2 | 0 | 1 | 0 | 0 | 0 | 1 | 0 | 0 | 0 | 0 | 0 |
| 専門的・技術的職業従事者 | 148 | 49 | 8 | 6 | 1 | 13 | 4 | 9 | 0 | 7 | 2 | 14 | 1 |
| 建築・土木・測量技術者 | 18 | 3 | 1 | 0 | 0 | 0 | 0 | 0 | 0 | 1 | 0 | 2 | 1 |
| 保健師、助産師、看護師 | 57 | 7 | 3 | 1 | 1 | 1 | 1 | 1 | 0 | 0 | 1 | 4 | 0 |
| 社会福祉専門職業従事者 | 38 | 15 | 4 | 1 | 0 | 7 | 3 | 3 | 0 | 2 | 1 | 2 | 0 |
| 事務従事者 | 28 | 147 | 3 | 18 | 0 | 30 | 1 | 38 | 1 | 27 | 1 | 34 | 0 |
| 販売従事者 | 27 | 49 | 3 | 12 | 0 | 11 | 1 | 6 | 0 | 9 | 2 | 11 | 0 |
| 商品販売従事者 | 14 | 43 | 2 | 11 | 0 | 11 | 1 | 5 | 0 | 6 | 1 | 10 | 0 |
| サービス職業従事者 (施設介護・訪問介護を含む) | 109 | 65 | 4 | 6 | 0 | 18 | 2 | 12 | 0 | 9 | 0 | 20 | 2 |
| 保安職業従事者 | 80 | 13 | 5 | 1 | 0 | 3 | 2 | 0 | 1 | 0 | 0 | 9 | 2 |
| 農林漁業従事者 | 5 | 17 | 1 | 2 | 0 | 2 | 0 | 2 | 0 | 6 | 0 | 5 | 1 |
| 生産工程従事者 | 113 | 116 | 19 | 14 | 2 | 22 | 4 | 19 | 6 | 23 | 1 | 38 | 6 |
| 生産設備制御・監視従事者(金属製品) | 0 | 9 | 1 | 2 | 0 | 2 | 1 | 3 | 0 | 2 | 0 | 0 | 0 |
| 生産設備制御・監視従事者(金属製品を除く) | 1 | 0 | 0 | 0 | 0 | 0 | 0 | 0 | 0 | 0 | 0 | 0 | 0 |
| 機械組立設備制御・監視従事者 | 3 | 1 | 0 | 0 | 0 | 0 | 0 | 0 | 0 | 0 | 0 | 1 | 0 |
| 製品製造・加工処理従事者(金属製品) | 16 | 22 | 1 | 0 | 0 | 2 | 1 | 3 | 0 | 6 | 0 | 11 | 0 |
| 製品製造・加工処理従事者(金属製品を除く) (水産物加工を含む) | 53 | 25 | 12 | 3 | 0 | 4 | 2 | 2 | 4 | 6 | 1 | 10 | 5 |
| 機械組立従事者 | 8 | 33 | 4 | 5 | 1 | 9 | 0 | 8 | 2 | 7 | 0 | 4 | 1 |
| 機械整備・修理従事者 | 13 | 11 | 0 | 1 | 0 | 3 | 0 | 1 | 0 | 1 | 0 | 5 | 0 |
| 製品検査従事者(金属製品) | 0 | 0 | 0 | 0 | 0 | 0 | 0 | 0 | 0 | 0 | 0 | 0 | 0 |
| 製品検査従事者(金属製品を除く) | 11 | 3 | 1 | 2 | 1 | 0 | 0 | 1 | 0 | 0 | 0 | 0 | 0 |
| 機械検査従事者 | 0 | 3 | 0 | 1 | 0 | 2 | 0 | 0 | 0 | 0 | 0 | 0 | 0 |
| 生産関連・生産類似作業従事者 | 8 | 9 | 0 | 0 | 0 | 0 | 0 | 1 | 0 | 1 | 0 | 7 | 0 |
| 輸送・機械運転従事者 | 46 | 56 | 0 | 1 | 0 | 5 | 0 | 7 | 0 | 14 | 0 | 29 | 0 |
| 自動車運転従事者 | 36 | 39 | 0 | 1 | 0 | 3 | 0 | 6 | 0 | 8 | 0 | 21 | 0 |
| 建設・採掘従事者 | 89 | 57 | 5 | 4 | 2 | 3 | 0 | 11 | 0 | 9 | 1 | 30 | 2 |
| 運搬・清掃・包装等従事者 | 14 | 90 | 7 | 4 | 1 | 15 | 2 | 15 | 1 | 21 | 2 | 35 | 1 |
| 合計 | 662 | 676 | 55 | 72 | 6 | 123 | 16 | 123 | 9 | 131 | 9 | 227 | 15 |

| パートタイム | 合計 | | | 24歳以下 | | 25～34歳 | | 35～44歳 | | 45～54歳 | | 55歳以上 | |
|-------------------------------------|-----|-----|------|-------|------|--------|------|--------|------|--------|------|-------|------|
| | 求人 | 求職 | 就職件数 | 求職 | 就職件数 | 求職 | 就職件数 | 求職 | 就職件数 | 求職 | 就職件数 | 求職 | 就職件数 |
| 管理的職業従事者 | 0 | 1 | 0 | 0 | 0 | 0 | 0 | 0 | 0 | 0 | 0 | 1 | 0 |
| 専門的・技術的職業従事者 | 28 | 27 | 0 | 0 | 0 | 2 | 0 | 5 | 0 | 4 | 0 | 16 | 0 |
| 建築・土木・測量技術者 | 0 | 1 | 0 | 0 | 0 | 0 | 0 | 0 | 0 | 0 | 0 | 1 | 0 |
| 保健師、助産師、看護師 | 11 | 12 | 0 | 0 | 0 | 1 | 0 | 1 | 0 | 2 | 0 | 8 | 0 |
| 社会福祉専門職業従事者 | 10 | 7 | 0 | 0 | 0 | 0 | 0 | 1 | 0 | 1 | 0 | 5 | 0 |
| 事務従事者 | 21 | 92 | 3 | 11 | 0 | 19 | 1 | 20 | 1 | 14 | 1 | 28 | 0 |
| 販売従事者 | 45 | 34 | 2 | 6 | 0 | 3 | 1 | 6 | 0 | 5 | 0 | 14 | 1 |
| 商品販売従事者 | 45 | 32 | 2 | 6 | 0 | 3 | 1 | 6 | 0 | 5 | 0 | 12 | 1 |
| サービス職業従事者 (施設介護・訪問介護を含む) | 77 | 61 | 6 | 1 | 0 | 5 | 0 | 10 | 3 | 16 | 3 | 29 | 0 |
| 保安職業従事者 | 16 | 2 | 2 | 0 | 0 | 0 | 0 | 0 | 0 | 1 | 1 | 1 | 1 |
| 農林漁業従事者 | 4 | 11 | 2 | 0 | 0 | 0 | 0 | 0 | 0 | 2 | 0 | 9 | 2 |
| 生産工程従事者 | 23 | 49 | 1 | 5 | 0 | 6 | 0 | 7 | 0 | 15 | 0 | 16 | 1 |
| 生産設備制御・監視従事者(金属製品) | 0 | 0 | 0 | 0 | 0 | 0 | 0 | 0 | 0 | 0 | 0 | 0 | 0 |
| 生産設備制御・監視従事者(金属製品を除く) | 0 | 0 | 0 | 0 | 0 | 0 | 0 | 0 | 0 | 0 | 0 | 0 | 0 |
| 機械組立設備制御・監視従事者 | 0 | 1 | 0 | 1 | 0 | 0 | 0 | 0 | 0 | 0 | 0 | 0 | 0 |
| 製品製造・加工処理従事者(金属製品) | 0 | 1 | 0 | 0 | 0 | 0 | 0 | 0 | 0 | 0 | 0 | 1 | 0 |
| 製品製造・加工処理従事者(金属製品を除く) (水産物加工を含む) | 22 | 26 | 1 | 1 | 0 | 2 | 0 | 4 | 0 | 8 | 0 | 11 | 1 |
| 機械組立従事者 | 1 | 15 | 0 | 3 | 0 | 4 | 0 | 2 | 0 | 6 | 0 | 0 | 0 |
| 機械整備・修理従事者 | 0 | 1 | 0 | 0 | 0 | 0 | 0 | 0 | 0 | 0 | 0 | 1 | 0 |
| 製品検査従事者(金属製品) | 0 | 1 | 0 | 0 | 0 | 0 | 0 | 0 | 0 | 0 | 0 | 1 | 0 |
| 製品検査従事者(金属製品を除く) | 0 | 0 | 0 | 0 | 0 | 0 | 0 | 0 | 0 | 0 | 0 | 0 | 0 |
| 機械検査従事者 | 0 | 3 | 0 | 0 | 0 | 0 | 0 | 1 | 0 | 1 | 0 | 1 | 0 |
| 生産関連・生産類似作業従事者 | 0 | 1 | 0 | 0 | 0 | 0 | 0 | 0 | 0 | 0 | 0 | 1 | 0 |
| 輸送・機械運転従事者 | 11 | 7 | 2 | 0 | 0 | 0 | 0 | 1 | 0 | 1 | 0 | 5 | 2 |
| 自動車運転従事者 | 11 | 3 | 2 | 0 | 0 | 0 | 0 | 0 | 0 | 1 | 0 | 2 | 2 |
| 建設・採掘従事者 | 1 | 3 | 0 | 0 | 0 | 0 | 0 | 0 | 0 | 0 | 0 | 3 | 0 |
| 運搬・清掃・包装等従事者 | 28 | 129 | 8 | 5 | 0 | 11 | 3 | 11 | 3 | 28 | 1 | 74 | 1 |
| 合計 | 254 | 422 | 26 | 29 | 0 | 47 | 5 | 61 | 7 | 88 | 6 | 197 | 8 |

※ 平成21年12月改定の「日本標準職業分類」に基づく区分です。

● 市町村別新規求人・新規求職対照表（全数）

令和5年8月

| | 宮古市 | | 山田町 | | 岩泉町 | | 田野畑村 | |
|--------------|-----|------|-----|------|-----|------|------|------|
| | 求人数 | 求職者数 | 求人数 | 求職者数 | 求人数 | 求職者数 | 求人数 | 求職者数 |
| 管理的職業従事者 | 0 | 0 | 0 | 0 | 0 | 0 | 0 | 0 |
| 専門的・技術的職業従事者 | 54 | 16 | 7 | 1 | 4 | 4 | 1 | 0 |
| 事務従事者 | 15 | 37 | 1 | 16 | 0 | 3 | 2 | 0 |
| 販売従事者 | 15 | 15 | 6 | 3 | 0 | 0 | 3 | 0 |
| サービス職業従事者 | 62 | 25 | 13 | 7 | 5 | 4 | 2 | 0 |
| 保安職業従事者 | 38 | 3 | 4 | 0 | 0 | 0 | 0 | 0 |
| 農林漁業従事者 | 0 | 4 | 0 | 2 | 0 | 1 | 0 | 2 |
| 生産工程従事者 | 37 | 21 | 10 | 12 | 15 | 8 | 1 | 4 |
| 輸送・機械運転従事者 | 12 | 6 | 4 | 4 | 2 | 2 | 0 | 0 |
| 建設・採掘従事者 | 16 | 11 | 11 | 3 | 3 | 1 | 0 | 0 |
| 運搬・清掃・包装等従事者 | 17 | 20 | 2 | 9 | 1 | 2 | 1 | 1 |
| 分類不能の職業 | 0 | 4 | 0 | 1 | 0 | 0 | 0 | 1 |
| 合計 | 266 | 162 | 58 | 58 | 30 | 25 | 10 | 8 |

※ 速報値集計のため、最終統計と誤差が生じることがあります。 ※ 平成21年12月改定の「日本標準職業分類」に基づく区分です。

● 正社員求人のうごき

| | 有効求人倍率 (全数) | うち正社員 | 正社員構成比(%) | |
|-----|----------------|-------|-------------|------------|
| | | | 新規求人数に占める割合 | 就職件数に占める割合 |
| 4月 | 0.74 | 0.70 | 44.5 | 31.3 |
| | 0.95 | 0.83 | 37.9 | 29.5 |
| 5月 | 0.80 | 0.67 | 50.1 | 39.5 |
| | 0.97 | 0.78 | 50.1 | 34.5 |
| 6月 | 0.78 | 0.65 | 48.4 | 36.4 |
| | 0.99 | 0.78 | 48.7 | 35.7 |
| 7月 | 0.80 | 0.69 | 50.8 | 33.6 |
| | 1.08 | 0.85 | 45.5 | 28.6 |
| 8月 | 0.86 | 0.75 | 54.9 | 39.1 |
| | 1.14 | 0.90 | 51.2 | 44.3 |
| 9月 | | | | |
| | 1.14 | 0.89 | 49.2 | 43.1 |
| 10月 | | | | |
| | 1.11 | 0.88 | 43.9 | 34.8 |
| 11月 | | | | |
| | 1.09 | 0.88 | 45.5 | 31.4 |
| 12月 | | | | |
| | 1.17 | 0.84 | 35.9 | 41.6 |
| 1月 | | | | |
| | 1.24 | 0.80 | 34.2 | 33.6 |
| 2月 | | | | |
| | 0.97 | 0.73 | 45.0 | 18.1 |
| 3月 | | | | |
| | 0.86 | 0.72 | 39.4 | 21.0 |
| 合計 | 0.80 | 0.69 | 49.7 | 36.0 |
| | 1.06 | 0.82 | 43.9 | 33.0 |

※ パート・季節を含み、新規学卒者を除く。上段は令和5年度、下段は令和4年度。

令和6年3月 新規高卒者の産業等別職業紹介状況

令和5年 8 月末現在

| 産業・職業・規模別 | | 項目 | 令和6年3月卒業者(今年度) | | | 令和5年3月卒業者(前年度) | | | | |
|-------------|-----------------------------|------------------------|----------------|------|---|----------------|------|---|---|---|
| | | | 求人数 | 就職者数 | | 求人数 | 就職者数 | | | |
| | | | | 計 | 男 | | 女 | 計 | 男 | 女 |
| 産 業 別 | A,B 農・林・漁業 (01~04) | 3 | 0 | 0 | 0 | 2 | 0 | 0 | 0 | |
| | C 鉱業、採石業、砂利採取業 (5) | 0 | 0 | 0 | 0 | 0 | 0 | 0 | 0 | |
| | D 建設業 (06~08) | 70 | 0 | 0 | 0 | 65 | 0 | 0 | 0 | |
| | E 製造業 (09~32) | 63 | 0 | 0 | 0 | 85 | 0 | 0 | 0 | |
| | | 食料品製造業 (9) | 7 | 0 | 0 | 0 | 8 | 0 | 0 | 0 |
| | | 飲料・たばこ・飼料製造業 (10) | 0 | 0 | 0 | 0 | 0 | 0 | 0 | 0 |
| | | 繊維工業 (11) | 0 | 0 | 0 | 0 | 0 | 0 | 0 | 0 |
| | | 木材・木製品製造業 (12) | 5 | 0 | 0 | 0 | 7 | 0 | 0 | 0 |
| | | 家具・装備品製造業 (13) | 0 | 0 | 0 | 0 | 0 | 0 | 0 | 0 |
| | | パルプ・紙・紙加工品製造業 (14) | 0 | 0 | 0 | 0 | 0 | 0 | 0 | 0 |
| | | 印刷・同関連業 (15) | 0 | 0 | 0 | 0 | 0 | 0 | 0 | 0 |
| | | 化学工業 (16) | 0 | 0 | 0 | 0 | 0 | 0 | 0 | 0 |
| | | 石油製品・石炭製品製造業 (17) | 0 | 0 | 0 | 0 | 0 | 0 | 0 | 0 |
| | | プラスチック製品製造業 (18) | 2 | 0 | 0 | 0 | 1 | 0 | 0 | 0 |
| | | ゴム製品製造業 (19) | 2 | 0 | 0 | 0 | 6 | 0 | 0 | 0 |
| | | 窯業・土石製品製造業 (21) | 0 | 0 | 0 | 0 | 0 | 0 | 0 | 0 |
| | | 鉄鋼業 (22) | 0 | 0 | 0 | 0 | 0 | 0 | 0 | 0 |
| | | 非鉄金属製造業 (23) | 1 | 0 | 0 | 0 | 0 | 0 | 0 | 0 |
| | | 金属製品製造業 (24) | 13 | 0 | 0 | 0 | 17 | 0 | 0 | 0 |
| | | はん用機械器具製造業 (25) | 3 | 0 | 0 | 0 | 3 | 0 | 0 | 0 |
| | | 生産用機械器具製造業 (26) | 0 | 0 | 0 | 0 | 0 | 0 | 0 | 0 |
| | | 業務用機械器具製造業 (27) | 0 | 0 | 0 | 0 | 0 | 0 | 0 | 0 |
| | | 電子部品・デバイス・電子回路製造業 (28) | 24 | 0 | 0 | 0 | 34 | 0 | 0 | 0 |
| | | 電気機械器具製造業 (29) | 0 | 0 | 0 | 0 | 3 | 0 | 0 | 0 |
| | | 情報通信機械器具製造業 (30) | 4 | 0 | 0 | 0 | 6 | 0 | 0 | 0 |
| | | 輸送用機械器具製造業 (31) | 2 | 0 | 0 | 0 | 0 | 0 | 0 | 0 |
| | | その他の製造業 (20,32) | 0 | 0 | 0 | 0 | 0 | 0 | 0 | 0 |
| | F 電気・ガス・熱供給・水道業 (33~36) | 0 | 0 | 0 | 0 | 0 | 0 | 0 | 0 | |
| | G 情報通信業 (37~41) | 0 | 0 | 0 | 0 | 0 | 0 | 0 | 0 | |
| | H 運輸業 (42~49) | 1 | 0 | 0 | 0 | 1 | 0 | 0 | 0 | |
| | I 卸売業・小売業 (50~61) | 12 | 0 | 0 | 0 | 14 | 0 | 0 | 0 | |
| | 卸売業 (50~55) | 3 | 0 | 0 | 0 | 0 | 0 | 0 | 0 | |
| | 小売業 (56~61) | 9 | 0 | 0 | 0 | 14 | 0 | 0 | 0 | |
| | J 金融業・保険業 (62~67) | 2 | 0 | 0 | 0 | 2 | 0 | 0 | 0 | |
| | K 不動産業、物品賃貸業 (68~70) | 4 | 0 | 0 | 0 | 4 | 0 | 0 | 0 | |
| | L 学術研究、専門・技術サービス業 (71~74) | 3 | 0 | 0 | 0 | 3 | 0 | 0 | 0 | |
| | M 宿泊業、飲食サービス業 (75~77) | 11 | 0 | 0 | 0 | 11 | 0 | 0 | 0 | |
| | 宿泊業 (75) | 10 | 0 | 0 | 0 | 10 | 0 | 0 | 0 | |
| | 飲食サービス業 (76,77) | 1 | 0 | 0 | 0 | 1 | 0 | 0 | 0 | |
| | N 生活関連サービス業、娯楽業 (78~80) | 2 | 0 | 0 | 0 | 0 | 0 | 0 | 0 | |
| | O 教育・学習支援業 (81,82) | 0 | 0 | 0 | 0 | 1 | 0 | 0 | 0 | |
| | P 医療、福祉 (83~85) | 39 | 0 | 0 | 0 | 37 | 0 | 0 | 0 | |
| | Q 複合サービス事業 (86, 87) | 7 | 0 | 0 | 0 | 3 | 0 | 0 | 0 | |
| | R サービス業(他に分類されないもの) (88~96) | 17 | 0 | 0 | 0 | 20 | 0 | 0 | 0 | |
| | S,T 公務、その他 (97~99) | 0 | 0 | 0 | 0 | 0 | 0 | 0 | 0 | |
| 職 業 別 | A,B 管理、専門・技術 (01~24) | 23 | 0 | 0 | 0 | 32 | 0 | 0 | 0 | |
| | C 事務 (25~31) | 20 | 0 | 0 | 0 | 17 | 0 | 0 | 0 | |
| | D 販売 (32~34) | 10 | 0 | 0 | 0 | 11 | 0 | 0 | 0 | |
| | E サービス (35~42) | 51 | 0 | 0 | 0 | 49 | 0 | 0 | 0 | |
| | H,I,J,K 技能工、採掘、製造、建築の職業 | 117 | 0 | 0 | 0 | 123 | 0 | 0 | 0 | |
| | 製造、製作の職業 (49~64) | 67 | 0 | 0 | 0 | 80 | 0 | 0 | 0 | |
| | 定置機関・建設機械運転、電気工事 (69, 72) | 23 | 0 | 0 | 0 | 17 | 0 | 0 | 0 | |
| | 採掘・建設・労務の職業 (70,71,73~78) | 27 | 0 | 0 | 0 | 26 | 0 | 0 | 0 | |
| | その他 (65~68) | 0 | 0 | 0 | 0 | 0 | 0 | 0 | 0 | |
| | F,G 上記以外の職業 (43~48) | 13 | 0 | 0 | 0 | 16 | 0 | 0 | 0 | |
| 合 計 | | 234 | 0 | 0 | 0 | 248 | 0 | 0 | 0 | |
| 規 模 別 | 29人以下 | 77 | 0 | 0 | 0 | 87 | 0 | 0 | 0 | |
| | 30~99人 | 114 | 0 | 0 | 0 | 111 | 0 | 0 | 0 | |
| | 100~299 | 30 | 0 | 0 | 0 | 46 | 0 | 0 | 0 | |
| | 300~499 | 13 | 0 | 0 | 0 | 4 | 0 | 0 | 0 | |
| | 500~999 | 0 | 0 | 0 | 0 | 0 | 0 | 0 | 0 | |
| | 1,000人以上 | 0 | 0 | 0 | 0 | 0 | 0 | 0 | 0 | |

産業別雇用保険被保険者数の推移

令和5年8月

| | | 当 月 | | | 前 月 | | | 前年同月 | | |
|---|-------------------------|---------------|--------------|--------------|---------------|--------------|--------------|---------------|--------------|--------------|
| | | 計 | 男 | 女 | 計 | 男 | 女 | 計 | 男 | 女 |
| A | 農業、林業 (01, 02) | 370 | 252 | 118 | 370 | 253 | 117 | 384 | 258 | 126 |
| B | 漁業 (03, 04) | 312 | 279 | 33 | 271 | 240 | 31 | 311 | 273 | 38 |
| C | 鉱業、採石業、砂利採取業 (05) | 37 | 30 | 7 | 37 | 30 | 7 | 54 | 45 | 9 |
| D | 建設業 (06~08) | 2,342 | 2,063 | 279 | 2,362 | 2,084 | 278 | 2,491 | 2,213 | 278 |
| E | 製造業 (09~32) | 3,907 | 2,384 | 1,523 | 3,913 | 2,388 | 1,525 | 3,899 | 2,394 | 1,505 |
| | 食料品製造業 (09) | 763 | 262 | 501 | 758 | 264 | 494 | 732 | 265 | 467 |
| | 飲料・たばこ・飼料製造業 (10) | 28 | 21 | 7 | 28 | 21 | 7 | 28 | 21 | 7 |
| | 繊維工業 (11) | 174 | 19 | 155 | 175 | 19 | 156 | 180 | 23 | 157 |
| | 木材・木製品製造業 (12) | 459 | 411 | 48 | 458 | 410 | 48 | 464 | 412 | 52 |
| | 家具・装備品製造業 (13) | 23 | 17 | 6 | 23 | 17 | 6 | 25 | 19 | 6 |
| | パルプ・紙・紙加工品製造業 (14) | 0 | 0 | 0 | 0 | 0 | 0 | 0 | 0 | 0 |
| | 印刷・同関連業 (15) | 28 | 14 | 14 | 28 | 14 | 14 | 28 | 14 | 14 |
| | 化学工業 (16) | 45 | 40 | 5 | 45 | 40 | 5 | 46 | 41 | 5 |
| | 石油製品・石炭製品製造業 (17) | 7 | 5 | 2 | 7 | 5 | 2 | 7 | 5 | 2 |
| | プラスチック製品製造業 (18) | 108 | 56 | 52 | 108 | 56 | 52 | 110 | 56 | 54 |
| | ゴム製品製造業 (19) | 352 | 229 | 123 | 354 | 230 | 124 | 333 | 217 | 116 |
| | なめし革・同製品・毛皮製造業 (20) | 0 | 0 | 0 | 0 | 0 | 0 | 0 | 0 | 0 |
| | 窯業・土石製品製造業 (21) | 91 | 81 | 10 | 92 | 82 | 10 | 104 | 93 | 11 |
| | 鉄鋼業 (22) | 43 | 39 | 4 | 44 | 40 | 4 | 46 | 42 | 4 |
| | 非鉄金属製造業 (23) | 0 | 0 | 0 | 0 | 0 | 0 | 0 | 0 | 0 |
| | 金属製品製造業 (24) | 204 | 174 | 30 | 202 | 172 | 30 | 194 | 170 | 24 |
| | はん用機械器具製造業 (25) | 269 | 233 | 36 | 268 | 232 | 36 | 278 | 243 | 35 |
| | 生産用機械器具製造業 (26) | 3 | 3 | 0 | 3 | 3 | 0 | 3 | 3 | 0 |
| | 業務用機械器具製造業 (27) | 0 | 0 | 0 | 0 | 0 | 0 | 0 | 0 | 0 |
| | 電子部品・デバイス・電子回路製造業 (28) | 631 | 341 | 290 | 634 | 341 | 293 | 505 | 274 | 231 |
| | 電気機械器具製造業 (29) | 630 | 411 | 219 | 637 | 414 | 223 | 786 | 470 | 316 |
| | 情報通信機械器具製造業 (30) | 21 | 3 | 18 | 21 | 3 | 18 | 0 | 0 | 0 |
| | 輸送用機械器具製造業 (31) | 24 | 21 | 3 | 24 | 21 | 3 | 26 | 22 | 4 |
| | その他の製造業 (32) | 4 | 4 | 0 | 4 | 4 | 0 | 4 | 4 | 0 |
| F | 電気・ガス・熱供給・水道業 (33~36) | 0 | 0 | 0 | 0 | 0 | 0 | 0 | 0 | 0 |
| G | 情報通信業 (37~41) | 26 | 17 | 9 | 28 | 18 | 10 | 29 | 18 | 11 |
| H | 運輸業、郵便業 (42~49) | 963 | 813 | 150 | 965 | 812 | 153 | 965 | 817 | 148 |
| I | 卸売業、小売業 (50~61) | 1,557 | 655 | 902 | 1,564 | 659 | 905 | 1,619 | 670 | 949 |
| | 卸売業 (50~55) | 148 | 68 | 80 | 148 | 69 | 79 | 146 | 69 | 77 |
| | 小売業 (56~61) | 1,409 | 587 | 822 | 1,416 | 590 | 826 | 1,473 | 601 | 872 |
| J | 金融業、保険業 (62~67) | 230 | 109 | 121 | 231 | 109 | 122 | 242 | 119 | 123 |
| K | 不動産業、物品賃貸業 (68~70) | 130 | 95 | 35 | 131 | 95 | 36 | 110 | 79 | 31 |
| L | 学術研究、専門・技術サービス業 (71~74) | 151 | 84 | 67 | 150 | 85 | 65 | 149 | 85 | 64 |
| M | 宿泊業、飲食サービス業 (75~77) | 651 | 254 | 397 | 649 | 255 | 394 | 644 | 249 | 395 |
| | 宿泊業 (75) | 397 | 166 | 231 | 396 | 168 | 228 | 392 | 162 | 230 |
| N | 生活関連サービス業、娯楽業 (78~80) | 233 | 82 | 151 | 234 | 81 | 153 | 229 | 76 | 153 |
| O | 教育、学習支援業 (81, 82) | 267 | 92 | 175 | 269 | 92 | 177 | 277 | 89 | 188 |
| P | 医療、福祉 (83~85) | 3,856 | 1,002 | 2,854 | 3,853 | 1,001 | 2,852 | 3,793 | 981 | 2,812 |
| | 医療業 (83) | 1,463 | 354 | 1,109 | 1,457 | 353 | 1,104 | 1,429 | 337 | 1,092 |
| | 社会保険・社会福祉・介護事業 (85) | 2,393 | 648 | 1,745 | 2,396 | 648 | 1,748 | 2,364 | 644 | 1,720 |
| Q | 複合サービス業 (86, 87) | 667 | 469 | 198 | 664 | 465 | 199 | 685 | 483 | 202 |
| R | サービス業 (88~96) | 1,088 | 688 | 400 | 1,087 | 684 | 403 | 1,089 | 698 | 391 |
| | 職業紹介・労働者派遣業 (91) | 0 | 0 | 0 | 0 | 0 | 0 | 0 | 0 | 0 |
| S | 公務 (97, 98) | 806 | 281 | 525 | 798 | 280 | 518 | 791 | 272 | 519 |
| T | 分類不能 (99) | 13 | 4 | 9 | 13 | 4 | 9 | 12 | 3 | 9 |
| | | 17,606 | 9,653 | 7,953 | 17,589 | 9,635 | 7,954 | 17,773 | 9,822 | 7,951 |