

求人・求職・賃金情報

令和5年6月内容

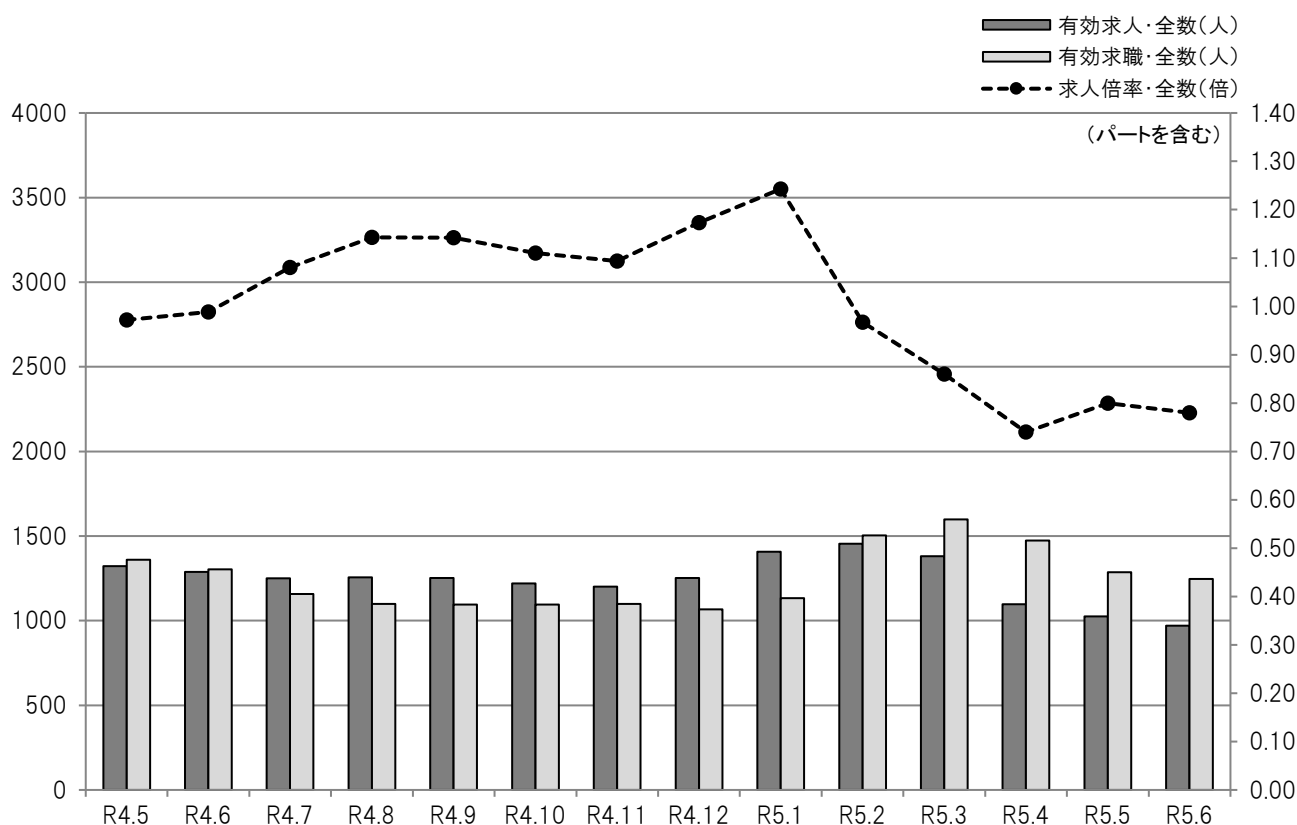

- 目次
- 1 求人・求職・有効求人倍率の推移(全数)
職業別求人・求職・有効求人倍率(常用)
 - 2 職業別求人・求職・倍率・就職・平均賃金(常用)
 - 3 産業別求人平均賃金(常用)
 - 4 規模別求人平均賃金(常用)
求人者提示・求職者希望賃金(常用)
 - 5 中途採用者採用時賃金
 - 6 年齢別有効求人・有効求職対照表(常用)
 - 7 市町村別新規求人・新規求職対照表
正社員求人のごき
 - 8 新規高卒者の産業等別職業紹介状況
 - 9 雇用保険被保険者数の推移

ハローワーク宮古

宮古公共職業安定所

〒027-0038 岩手県宮古市小山田1-1-1
TEL 0193(63)8609 FAX 0193(62)2267

● 求人・求職・有効求人倍率の推移(全数)

平成30年4月～

	有効 求人数	有効 求職者数	有効 求人倍率
平成30年4月	1,777	1,417	1.25
5月	1,639	1,336	1.23
6月	1,534	1,207	1.27
7月	1,431	1,160	1.23
8月	1,463	1,080	1.35
9月	1,450	1,057	1.37
10月	1,441	1,061	1.36
11月	1,402	1,009	1.39
12月	1,347	946	1.42
平成31年1月	1,425	1,033	1.38
2月	1,617	1,517	1.07
3月	1,765	1,525	1.16
平成30年度計	18,291	14,348	1.27
平成31年4月	1,729	1,496	1.16
令和元年5月	1,456	1,352	1.08
6月	1,386	1,228	1.13
7月	1,374	1,108	1.24
8月	1,402	1,056	1.33
9月	1,388	1,076	1.29
10月	1,423	1,066	1.33
11月	1,396	1,120	1.25
12月	1,358	1,116	1.22
令和2年1月	1,274	1,159	1.10
2月	1,419	1,512	0.94
3月	1,370	1,555	0.88
令和元年度計	16,975	14,844	1.14
令和2年4月	1,193	1,607	0.74
5月	1,055	1,312	0.80
6月	1,107	1,259	0.88
7月	1,112	1,147	0.97
8月	1,087	1,086	1.00
9月	1,117	1,098	1.02
10月	1,143	1,103	1.04
11月	1,174	1,092	1.08
12月	1,224	1,039	1.18
令和3年1月	1,312	1,113	1.18
2月	1,375	1,402	0.98
3月	1,404	1,467	0.96
令和2年度計	14,303	14,725	0.97

※ パートを含み、新規学卒者を除く。

	有効 求人数	有効 求職者数	有効 求人倍率
令和3年4月	1,276	1,520	0.84
5月	1,225	1,258	0.97
6月	1,242	1,238	1.00
7月	1,234	1,117	1.10
8月	1,235	1,093	1.13
9月	1,228	1,153	1.07
10月	1,309	1,133	1.16
11月	1,342	1,153	1.16
12月	1,282	1,051	1.22
令和4年1月	1,374	1,081	1.27
2月	1,573	1,435	1.10
3月	1,578	1,521	1.04
令和3年度計	15,898	14,753	1.08
令和4年4月	1,450	1,533	0.95
5月	1,323	1,361	0.97
6月	1,288	1,303	0.99
7月	1,250	1,157	1.08
8月	1,257	1,100	1.14
9月	1,252	1,096	1.14
10月	1,220	1,096	1.11
11月	1,202	1,099	1.09
12月	1,252	1,067	1.17
令和5年1月	1,408	1,133	1.24
2月	1,455	1,504	0.97
3月	1,381	1,599	0.86
令和4年度計	15,738	15,048	1.05
令和5年4月	1,097	1,473	0.74
5月	1,026	1,286	0.80
6月	970	1,247	0.78
7月			
8月			
9月			
10月			
11月			
12月			
令和6年1月			
2月			
3月			
令和5年度計	3,093	4,006	0.77

● 職業別求人・求職・有効求人倍率(常用)

令和5年6月

	有効 求人数	有効 求職者数						有効 求人倍率
			24歳以下	25～34歳	35～44歳	45～54歳	55歳以上	
合計	939	1,218	93	201	205	250	469	0.77
A 管理的職業従事者	4	3	1	0	1	0	1	0.00
B 専門的・技術的職業従事者	181	92	8	17	19	14	34	1.97
C 事務従事者	67	255	25	53	62	59	56	0.26
D 販売従事者	88	91	11	17	21	16	26	0.97
E サービス職業従事者	206	171	8	35	29	32	67	1.20
F 保安職業従事者	94	11	0	1	0	2	8	8.55
G 農林漁業従事者	18	35	2	2	4	9	18	0.51
H 生産工程従事者	109	167	21	34	25	38	49	0.65
I 輸送・機械運転従事者	45	69	1	3	6	17	42	0.65
J 建設・採掘従事者	90	59	4	4	7	8	36	1.53
K 運搬・清掃・包装等従事者	37	237	8	26	28	50	125	0.16

※ パートを含み、新規学卒者を除く。 ※ 平成21年12月改定の「日本標準職業分類」に基づく区分です。

● 職業別求人・求職・倍率・就職・平均賃金(常用)

令和5年6月

	有効 求人 数	有効 求職 者数	有効 求人 倍率	就職 件数	平均賃金			
					フルタイム (単位:千円)		パートタイム (単位:十円)	
					求人 平均	求職 希望 平均	求人 平均	求職 希望 平均
合計	939	1,218	0.77	131	197	183	98	91
A 管理的職業従事者	4	3	1.33	0	0	240	0	90
B 専門的・技術的職業従事者	181	92	1.97	11	228	205	117	112
07 製造技術者(開発)	2	2	1.00	0	0	0	0	0
08 製造技術者(開発を除く)	1	5	0.20	1	265	150	0	85
09 建築・土木・測量技術者	17	9	1.89	1	287	267	0	90
10 情報処理・通信技術者	0	3	0.00	0	0	200	0	0
11 その他の技術者	0	0	0.00	0	0	0	0	0
12 医師, 歯科医師, 獣医師, 薬剤師	1	1	1.00	0	0	400	0	0
13 保健師, 助産師, 看護師	72	24	3.00	4	223	188	120	149
14 医療技術者	24	5	4.80	1	233	0	119	0
15 その他の保健医療従事者	7	5	1.40	0	157	165	108	0
16 社会福祉専門職業従事者	51	22	2.32	1	196	176	0	91
22 美術家, デザイナー, 写真家, 映像撮影者	0	2	0.00	0	0	0	0	0
05.06.17~21.23.24その他の専門的職業	6	14	0.43	3	0	180	0	0
C 事務従事者	67	255	0.26	24	166	172	96	96
25 一般事務従事者	45	241	0.19	21	164	169	97	96
26 会計事務従事者	10	6	1.67	2	175	170	92	0
27 生産関連事務従事者	6	3	2.00	0	0	210	0	0
28 営業・販売事務従事者	2	2	1.00	1	0	180	0	0
29 外勤事務従事者	0	0	0.00	0	0	0	0	0
30 運輸・郵便事務従事者	4	1	4.00	0	162	0	96	0
31 事務用機器操作員	0	2	0.00	0	0	0	0	0
D 販売従事者	88	91	0.97	11	182	191	89	89
32 商品販売従事者	75	77	0.97	11	180	178	89	90
33 販売類似職業従事者	1	1	1.00	0	175	0	0	0
34 営業職業従事者	12	13	0.92	0	189	300	0	85
E サービス職業従事者	206	171	1.20	23	172	170	101	87
35 家庭生活支援サービス職業従事者	0	1	0.00	0	0	0	0	0
36 介護サービス職業従事者	102	53	1.92	9	169	198	110	85
37 保健医療サービス職業従事者	16	8	2.00	0	183	155	91	0
38 生活衛生サービス職業従事者	2	2	1.00	0	0	0	0	0
39 飲食物調理従事者	33	51	0.65	9	175	148	94	85
40 接客・給仕職業従事者	42	34	1.24	3	196	182	108	88
41 居住施設・ビル等管理人	2	5	0.40	1	153	0	0	85
42 その他のサービス職業従事者	9	17	0.53	1	171	150	88	85
F 保安職業従事者	94	11	8.55	8	187	150	102	85
G 農林漁業従事者	18	35	0.51	7	186	153	87	86
H 生産工程従事者	109	167	0.65	20	192	176	88	88
49 生産設備制御・監視従事者(金属製品)	1	5	0.20	1	0	190	0	0
50 生産設備制御・監視従事者(金属製品を除く)	1	1	1.00	0	171	250	0	0
51 機械組立設備制御・監視従事者	3	4	0.75	0	0	0	0	0
52 製品製造・加工処理従事者(金属製品)	7	18	0.39	0	213	183	0	0
53 製品製造・加工処理従事者(金属製品を除く) (水産物加工を含む)	59	49	1.20	16	174	146	88	88
54 機械組立従事者	10	64	0.16	2	0	178	0	88
55 機械整備・修理従事者	11	9	1.22	0	223	185	0	0
56 製品検査従事者(金属製品)	0	2	0.00	0	0	0	0	86
57 製品検査従事者(金属製品を除く)	6	1	6.00	1	0	180	0	0
58 機械検査従事者	0	5	0.00	0	0	0	0	0
59 生産関連・生産類似作業従事者	11	9	1.22	0	215	175	0	0
I 輸送・機械運転従事者	45	69	0.65	8	209	216	101	95
60 鉄道運転従事者	0	0	0.00	0	0	0	0	0
61 自動車運転従事者	40	49	0.82	7	192	212	101	95
62 船舶・航空機運転従事者	0	0	0.00	0	0	0	0	0
63 その他の輸送従事者	1	1	1.00	1	0	0	0	0
64 定置・建設機械運転従事者	4	19	0.21	0	267	235	0	0
J 建設・採掘従事者	90	59	1.53	7	226	198	0	90
65 建設躯体工事従事者	8	4	2.00	0	0	170	0	0
66 建設従事者(建設躯体工事従事者を除く)	18	12	1.50	3	225	220	0	90
67 電気工事従事者	15	3	5.00	0	0	0	0	0
68 土木作業従事者	49	39	1.26	4	227	192	0	0
69 採掘従事者	0	1	0.00	0	0	0	0	0
K 運搬・清掃・包装等従事者	37	237	0.16	12	162	184	90	87
70 運搬従事者	17	61	0.28	7	0	200	88	89
71 清掃従事者	13	58	0.22	5	166	160	89	87
72 包装従事者	0	2	0.00	0	0	140	0	90
73 その他の運搬・清掃・包装等従事者	7	116	0.06	0	155	166	95	87

※ 有効求人数、有効求職者数、就職件数はパートを含み、新規学卒者を除く。 ※ 平成21年12月改定の「日本標準職業分類」に基づく区分です。

● 産業別求人平均賃金(常用)

令和5年6月

	フルタイム (単位:千円)				パートタイム (単位:十円)			
	宮古	釜石	久慈	岩手県	宮古	釜石	久慈	岩手県
合計	197	204	199	211	98	96	95	100
A・B 農・林・漁業【01～04】	228	0	216	205	87	0	90	98
C 鉱業・採石業・砂利採取業【05】	0	0	180	214	0	0	0	0
D 建設業【06～08】	256	248	253	245	0	0	85	109
06 総合工事業	250	251	254	250	0	0	85	103
E 製造業【09～32】	169	186	171	193	89	92	88	95
09 食料品製造業	168	166	170	178	89	93	87	97
10 飲料・たばこ・飼料製造業	175	0	210	190	90	0	0	90
11 繊維工業	148	187	148	159	0	0	87	88
12 木材・木製品製造業(家具を除く)	175	164	159	199	0	93	0	92
13 家具・装備品製造業	0	0	0	218	0	0	0	0
14 パルプ・紙・紙加工品製造業	0	0	0	189	0	0	0	0
15 印刷・同関連業	0	0	0	207	0	0	0	90
16 化学工業	0	178	0	219	0	0	0	103
17 石油製品・石炭製品製造業	0	0	0	189	0	0	0	0
18 プラスチック製品製造業(別掲を除く)	0	254	0	216	0	0	0	90
19 ゴム製品製造業	149	0	0	154	0	0	0	100
21 窯業・土石製品製造業	0	0	0	213	0	0	0	90
22 鉄鋼業	0	205	0	190	0	0	0	99
23 非鉄金属製造業	0	179	0	204	0	0	0	0
24 金属製品製造業	191	286	198	212	0	0	0	89
25 はん用機械器具製造業	0	215	0	214	0	0	0	86
26 生産用機械器具製造業	0	180	0	200	0	85	0	88
27 業務用機械器具製造業	0	166	0	181	0	0	0	87
28 電子部品・デバイス・電子回路製造業	171	0	0	213	0	0	0	95
29 電気機械器具製造業	0	150	0	194	0	0	0	103
30 情報通信機械器具製造業	154	0	0	180	0	0	0	88
28 30 ハードウェア製造関係	162	0	0	202	0	0	0	93
31 輸送用機械器具製造業	0	0	0	197	0	0	0	95
20 32 その他の製造業	0	158	179	170	0	0	98	92
F 電気・ガス・熱供給・水道業【33～36】	0	206	0	218	0	0	0	0
G 情報通信業【37～41】	0	200	0	299	0	0	0	90
37 通信業	0	0	0	0	0	0	0	0
38 放送業	0	0	0	0	0	0	0	0
39 情報サービス業	0	200	0	305	0	0	0	92
40 インターネット附随サービス業	0	0	0	230	0	0	0	0
H 運輸業・郵便業【42～49】	178	175	178	212	96	0	0	106
43 道路旅客運送業	168	170	0	172	96	0	0	117
44 道路貨物運送業	194	179	178	225	0	0	0	98
I 卸売業・小売業【50～61】	181	197	180	197	88	93	88	93
50～55 卸売業	179	0	188	198	88	100	0	93
56～61 小売業	182	197	179	197	88	93	88	93
56 各種商品小売業	0	0	0	137	87	94	0	91
J 金融業・保険業【62～67】	178	0	0	198	0	0	0	92
62～64 銀行業等	0	0	0	178	0	0	0	92
65 66 金融商品取引業・商品先物取引業等	0	0	0	270	0	0	0	0
67 保険業(保険媒介代理業・保険サービス業を含む)	178	0	0	211	0	0	0	90
K 不動産業・物品賃貸業【68～70】	262	0	248	213	0	0	0	96
70 物品賃貸業	262	0	248	206	0	0	0	94
L 学術研究・専門・技術サービス業【71～74】	183	0	205	216	95	0	0	100
73 広告業	0	0	0	193	0	0	0	93
M 宿泊業・飲食サービス業【75～77】	190	188	168	206	98	91	92	94
75 宿泊業	210	155	155	217	94	91	0	94
76 飲食店	150	210	175	204	104	89	92	94
N 生活関連サービス業・娯楽業【78～80】	177	195	0	203	105	0	92	95
78 洗濯・理容・美容・浴場業	0	0	0	213	0	0	93	92
O 教育・学習支援業【81～82】	0	174	0	201	96	100	0	111
P 医療・福祉【83～85】	191	195	189	200	107	108	101	111
83 医療業	210	198	198	215	104	128	111	124
84 保健衛生	0	0	0	191	0	0	0	171
85 社会保険・社会福祉・介護事業	183	194	188	191	109	98	99	104
Q 複合サービス事業【86～87】	176	156	0	171	0	96	0	95
86 郵便局	158	0	0	170	0	0	0	0
R サービス業(他に分類されないもの)【88～96】	192	176	173	204	98	87	91	93
88 廃棄物処理業	228	171	0	195	110	0	0	113
89 自動車整備業	156	176	215	205	0	93	0	97
90 機械等修理業(別掲を除く)	0	0	0	192	0	0	0	92
91 職業紹介・労働者派遣業	0	0	0	247	0	0	0	106
92 その他の事業サービス業	189	178	163	183	98	87	91	92
93～96 その他のサービス業	0	171	0	173	86	86	0	97
S・T 公務(他に分類されるものを除く)・その他【97～99】	176	162	0	185	102	103	106	107

※ 新規学卒者を除く。

● 規模別求人平均賃金(常用)

令和5年6月

	フルタイム (単位:千円)				パートタイム (単位:十円)				
	宮古	釜石	久慈	岩手県	宮古	釜石	久慈	岩手県	
企業規模	4人以下	192	194	165	209	103	91	92	107
	5~29人	204	203	203	211	92	97	94	103
	30~99人	199	207	200	207	102	96	92	98
	100~299人	201	213	199	226	91	96	105	98
	300~499人	183	210	231	206	108	97	106	103
	500~999人	0	155	0	195	0	86	109	99
	1,000人以上	170	200	161	199	99	94	93	96
合計	197	204	199	211	98	96	95	100	

※ 新規学卒者を除く。

● 求人者提示・求職者希望賃金(常用)

令和5年6月

(単位:円)

		フルタイム			パートタイム		
		求人者提示賃金		求職者希望 平均賃金	求人者提示賃金		求職者希望 平均賃金
		上限	下限		上限	下限	
合計	宮古	219,746	173,302	183,189	1,036	927	911
	釜石	233,726	174,329	173,855	995	916	905
	久慈	225,400	172,828	180,968	997	900	875
	岩手県	239,597	182,141	186,659	1,041	953	921
A 管理的職業従事者	宮古	0	0	240,000	0	0	900
	釜石	0	0	0	0	0	0
	久慈	350,000	210,000	170,000	0	0	0
	岩手県	242,976	185,199	226,250	864	864	1,450
B 専門的・技術的職業従事者	宮古	258,463	197,903	205,000	1,312	1,032	1,115
	釜石	293,019	199,290	184,545	1,329	1,068	1,300
	久慈	300,773	199,341	231,000	1,407	1,016	918
	岩手県	289,887	203,561	208,535	1,349	1,149	1,109
C 事務従事者	宮古	177,691	153,854	171,778	1,024	901	959
	釜石	200,512	158,934	164,082	1,055	919	881
	久慈	191,000	159,333	158,333	964	912	870
	岩手県	204,290	165,701	170,371	1,030	946	913
D 販売従事者	宮古	201,350	162,476	191,111	902	870	891
	釜石	226,681	165,853	160,000	916	871	864
	久慈	197,753	161,753	171,111	875	866	836
	岩手県	249,136	185,634	194,772	934	891	895
E サービス職業従事者	宮古	186,695	157,397	170,000	1,065	950	866
	釜石	186,514	163,127	176,250	959	899	922
	久慈	204,893	155,378	154,000	998	896	891
	岩手県	207,679	166,871	178,187	1,012	918	896
F 保安職業従事者	宮古	206,893	166,257	150,000	1,087	949	854
	釜石	181,297	179,130	170,000	1,000	1,000	857
	久慈	176,350	154,104	190,000	1,072	854	838
	岩手県	195,258	170,522	176,486	1,009	918	881
G 農林漁業従事者	宮古	211,154	160,494	153,333	877	857	857
	釜石	345,000	207,000	160,000	0	0	900
	久慈	228,050	177,750	190,000	950	854	951
	岩手県	221,729	177,025	191,731	1,011	932	925
H 生産工程従事者	宮古	212,366	171,965	176,250	880	878	876
	釜石	212,118	160,518	178,621	1,017	974	854
	久慈	191,146	163,662	155,882	883	867	863
	岩手県	221,271	173,260	186,416	960	920	891
I 輸送・機械運転従事者	宮古	241,377	176,502	215,833	1,070	955	950
	釜石	226,513	167,497	192,222	0	0	880
	久慈	228,491	191,511	202,727	0	0	854
	岩手県	247,076	195,754	214,277	1,118	1,026	937
J 建設・採掘従事者	宮古	272,268	179,789	198,000	0	0	900
	釜石	264,102	185,448	183,750	0	0	1,000
	久慈	265,167	187,750	211,429	0	0	854
	岩手県	272,051	188,401	209,554	1,376	1,077	926
K 運搬・清掃・包装等従事者	宮古	170,245	154,708	183,600	923	886	873
	釜石	217,250	174,567	170,952	877	872	874
	久慈	172,980	164,855	186,400	881	881	866
	岩手県	187,888	164,759	180,036	931	903	888

※ 新規学卒者を除く。 ※ 平成21年12月改定の「日本標準職業分類」に基づく区分です。

● 中途採用者採用時平均賃金

令和5年4月～6月(第1四半期)

(単位:千円)

職業別	職業	宮古 岩手県	平均賃金額					
			年齢計	24歳以下	25～34歳	35～44歳	45～54歳	55歳以上
職業別	A 専門的・技術的職業	宮古	218	183	211	218	252	240
		岩手県	233	190	226	250	241	243
	B 管理的職業	宮古	371	207	0	0	600	350
		岩手県	312	204	241	259	325	354
	C 事務的職業	宮古	207	165	195	203	242	213
		岩手県	203	180	194	197	209	239
	D 販売の職業	宮古	150	112	170	146	159	147
		岩手県	206	179	206	208	216	225
	E サービスの職業	宮古	175	164	164	184	182	170
		岩手県	192	178	190	201	200	184
F 保安の職業	宮古	150	0	112	0	152	155	
	岩手県	176	171	171	173	185	176	
G 農林漁業の職業	宮古	186	193	184	180	187	189	
	岩手県	199	193	193	200	214	194	
H 運輸・通信の職業	宮古	189	193	196	190	185	191	
	岩手県	213	209	210	226	214	202	
I 生産工程・労務の職業	宮古	193	170	178	210	198	199	
	岩手県	209	188	206	218	216	214	
産業別	A・B 農・林・漁業	宮古	194	193	184	180	187	211
		岩手県	199	196	194	199	212	199
C 鉱業・採石業・砂利採取業	宮古	0	0	0	0	0	0	
	岩手県	224	175	0	247	233	193	
D 建設業	宮古	213	184	204	236	213	213	
	岩手県	232	199	229	235	241	243	
E 製造業	宮古	166	160	169	171	158	167	
	岩手県	188	176	187	195	192	190	
F 電気・ガス・熱供給・水道業	宮古	0	0	0	0	0	0	
	岩手県	219	170	0	199	296	210	
G 情報通信業	宮古	199	0	178	0	0	220	
	岩手県	234	199	217	243	225	322	
H 運輸業・郵便業	宮古	214	180	219	224	249	186	
	岩手県	219	204	213	229	228	209	
I 卸売業・小売業	宮古	198	126	183	179	180	307	
	岩手県	207	177	200	213	213	234	
J 金融業・保険業	宮古	150	0	0	150	0	0	
	岩手県	205	173	194	214	203	232	
K 不動産業・物品賃貸業	宮古	175	0	175	0	0	0	
	岩手県	234	176	231	239	237	276	
L 学術研究・専門・ 技術サービス業	宮古	188	140	167	257	0	0	
	岩手県	247	195	224	268	267	272	
M 宿泊業・飲食サービス業	宮古	192	162	131	191	252	0	
	岩手県	194	183	190	191	208	198	
N 生活関連サービス業・ 娯楽業	宮古	233	0	130	186	309	0	
	岩手県	202	187	184	222	214	203	
O 教育・学習支援業	宮古	219	184	162	0	534	0	
	岩手県	285	188	253	316	360	290	
P 医療・福祉	宮古	204	184	213	209	198	205	
	岩手県	215	184	214	225	217	213	
Q 複合サービス事業	宮古	160	0	0	0	160	0	
	岩手県	238	188	213	214	268	292	
R サービス業 (他に分類されないもの)	宮古	170	0	187	192	165	157	
	岩手県	207	196	205	220	201	207	
S・T 公務・その他	宮古	0	0	0	0	0	0	
	岩手県	254	0	0	0	0	254	
合計	宮古	195	172	187	200	209	201	
	岩手県	212	186	208	221	219	221	

※ 3ヶ月間の雇用保険の被保険者資格取得データをもとに雇用形態が常用の者の採用時賃金から平均を算出。新規学卒者を除く。

● 年齢別有効求人・有効求職対照表(常用)

令和5年6月

フルタイム	合計			24歳以下		25～34歳		35～44歳		45～54歳		55歳以上	
	求人	求職	就職件数	求職	就職件数	求職	就職件数	求職	就職件数	求職	就職件数	求職	就職件数
管理的職業従事者	4	2	0	1	0	0	0	1	0	0	0	0	0
専門的・技術的職業従事者	144	59	5	7	2	13	1	14	1	11	0	14	1
建築・土木・測量技術者	17	7	1	0	0	0	0	0	0	3	0	4	1
保健師、助産師、看護師	55	11	2	2	1	3	0	3	1	1	0	2	0
社会福祉専門職業従事者	41	15	0	1	0	5	0	6	0	0	0	3	0
事務従事者	37	161	14	17	1	35	4	39	3	42	6	28	0
販売従事者	34	51	3	9	0	11	1	11	0	11	2	9	0
商品販売従事者	21	41	3	8	0	9	1	8	0	7	2	9	0
サービス職業従事者 (施設介護・訪問介護を含む)	111	77	12	8	1	22	3	16	1	9	4	22	3
保安職業従事者	77	9	7	0	0	1	0	0	0	1	1	7	6
農林漁業従事者	15	20	5	2	0	2	2	4	0	5	1	7	2
生産工程従事者	88	111	16	15	1	25	6	13	4	23	3	35	2
生産設備制御・監視従事者(金属製品)	1	5	1	1	0	1	1	2	0	1	0	0	0
生産設備制御・監視従事者(金属製品を除く)	1	1	0	0	0	0	0	0	0	1	0	0	0
機械組立設備制御・監視従事者	3	2	0	0	0	1	0	0	0	0	0	1	0
製品製造・加工処理従事者(金属製品)	7	17	0	0	0	4	0	2	0	3	0	8	0
製品製造・加工処理従事者(金属製品を除く) (水産物加工を含む)	40	29	12	5	1	2	3	2	3	7	3	13	2
機械組立従事者	10	38	2	9	0	13	2	5	0	8	0	3	0
機械整備・修理従事者	11	8	0	0	0	1	0	1	0	1	0	5	0
製品検査従事者(金属製品)	0	0	0	0	0	0	0	0	0	0	0	0	0
製品検査従事者(金属製品を除く)	6	1	1	0	0	0	0	1	1	0	0	0	0
機械検査従事者	0	2	0	0	0	2	0	0	0	0	0	0	0
生産関連・生産類似作業従事者	9	8	0	0	0	1	0	0	0	2	0	5	0
輸送・機械運転従事者	35	62	5	1	1	3	0	6	0	15	1	37	3
自動車運転従事者	30	43	4	0	1	1	0	5	0	12	0	25	3
建設・採掘従事者	89	53	7	4	0	4	1	7	1	8	2	30	3
運搬・清掃・包装等従事者	17	106	6	4	1	13	0	20	0	23	3	46	2
合計	651	728	80	71	7	135	18	134	10	151	23	237	22

パートタイム	合計			24歳以下		25～34歳		35～44歳		45～54歳		55歳以上	
	求人	求職	就職件数	求職	就職件数	求職	就職件数	求職	就職件数	求職	就職件数	求職	就職件数
管理的職業従事者	0	1	0	0	0	0	0	0	0	0	0	1	0
専門的・技術的職業従事者	37	33	6	1	0	4	3	5	1	3	1	20	1
建築・土木・測量技術者	0	2	0	0	0	0	0	0	0	0	0	2	0
保健師、助産師、看護師	17	13	2	0	0	0	0	1	1	2	0	10	1
社会福祉専門職業従事者	10	7	1	0	0	1	1	1	0	1	0	4	0
事務従事者	30	94	10	8	0	18	3	23	1	17	3	28	3
販売従事者	54	40	8	2	0	6	1	10	2	5	5	17	0
商品販売従事者	54	36	8	2	0	6	1	10	2	5	5	13	0
サービス職業従事者 (施設介護・訪問介護を含む)	95	94	11	0	0	13	3	13	2	23	0	45	6
保安職業従事者	17	2	1	0	0	0	0	0	0	1	0	1	1
農林漁業従事者	3	15	2	0	0	0	0	0	0	4	1	11	1
生産工程従事者	21	56	4	6	0	9	0	12	1	15	1	14	2
生産設備制御・監視従事者(金属製品)	0	0	0	0	0	0	0	0	0	0	0	0	0
生産設備制御・監視従事者(金属製品を除く)	0	0	0	0	0	0	0	0	0	0	0	0	0
機械組立設備制御・監視従事者	0	2	0	1	0	0	0	0	0	1	0	0	0
製品製造・加工処理従事者(金属製品)	0	1	0	0	0	0	0	0	0	0	0	1	0
製品製造・加工処理従事者(金属製品を除く) (水産物加工を含む)	19	20	4	0	0	2	0	4	1	8	1	6	2
機械組立従事者	0	26	0	5	0	7	0	7	0	5	0	2	0
機械整備・修理従事者	0	1	0	0	0	0	0	0	0	0	0	1	0
製品検査従事者(金属製品)	0	2	0	0	0	0	0	0	0	0	0	2	0
製品検査従事者(金属製品を除く)	0	0	0	0	0	0	0	0	0	0	0	0	0
機械検査従事者	0	3	0	0	0	0	0	1	0	1	0	1	0
生産関連・生産類似作業従事者	2	1	0	0	0	0	0	0	0	0	0	1	0
輸送・機械運転従事者	10	7	3	0	0	0	0	0	0	2	1	5	2
自動車運転従事者	10	6	3	0	0	0	0	0	0	2	1	4	2
建設・採掘従事者	1	6	0	0	0	0	0	0	0	0	0	6	0
運搬・清掃・包装等従事者	20	131	6	4	0	13	0	8	0	27	3	79	3
合計	288	490	51	22	0	66	10	71	7	99	15	232	19

※ 平成21年12月改定の「日本標準職業分類」に基づく区分です。

● 市町村別新規求人・新規求職対照表（全数）

令和5年6月

	宮古市		山田町		岩泉町		田野畑村	
	求人数	求職者数	求人数	求職者数	求人数	求職者数	求人数	求職者数
管理的職業従事者	0	3	0	0	0	0	0	0
専門的・技術的職業従事者	45	20	7	7	10	1	1	0
事務従事者	19	44	8	15	2	6	2	3
販売従事者	26	15	5	4	0	0	0	0
サービス職業従事者	40	23	6	5	14	4	3	5
保安職業従事者	37	1	0	1	0	1	0	0
農林漁業従事者	4	6	0	2	1	5	2	2
生産工程従事者	15	30	8	4	8	6	0	4
輸送・機械運転従事者	6	8	8	3	1	1	0	4
建設・採掘従事者	13	6	9	5	3	2	0	1
運搬・清掃・包装等従事者	6	39	5	16	0	9	0	6
分類不能の職業	0	6	0	3	0	1	0	0
合計	211	201	56	65	39	36	8	25

※ 速報値集計のため、最終統計と誤差が生じることがあります。 ※ 平成21年12月改定の「日本標準職業分類」に基づく区分です。

● 正社員求人のごき

	有効求人倍率 （全数）	うち正社員	正社員構成比（％）	
			新規求人数に占める割合	就職件数に占める割合
4月	0.74	0.70	44.5	31.3
	0.95	0.83	37.9	29.5
5月	0.80	0.67	50.1	39.5
	0.97	0.78	50.1	34.5
6月	0.78	0.65	48.4	36.4
	0.99	0.78	48.7	35.7
7月				
	1.08	0.85	45.5	28.6
8月				
	1.14	0.90	51.2	44.3
9月				
	1.14	0.89	49.2	43.1
10月				
	1.11	0.88	43.9	34.8
11月				
	1.09	0.88	45.5	31.4
12月				
	1.17	0.84	35.9	41.6
1月				
	1.24	0.80	34.2	33.6
2月				
	0.97	0.73	45.0	18.1
3月				
	0.86	0.72	39.4	21.0
合計	0.77	0.67	47.7	35.7
	1.06	0.82	43.9	33.0

※ パート・季節を含み、新規学卒者を除く。上段は令和5年度、下段は令和4年度。

令和6年3月 新規高卒者の産業等別職業紹介状況

令和5年 6 月末現在

産業・職業・規模別		項目	令和6年3月卒業者(今年度)			令和5年3月卒業者(前年度)				
			求人数	就職者数		求人数	就職者数			
				計	男		女	計	男	女
産 業 別	A,B 農・林・漁業 (01~04)	2	0	0	0	2	0	0	0	
	C 鉱業、採石業、砂利採取業 (5)	0	0	0	0	0	0	0	0	
	D 建設業 (06~08)	45	0	0	0	59	0	0	0	
	E 製造業 (09~32)	63	0	0	0	85	0	0	0	
		食料品製造業 (9)	7	0	0	0	8	0	0	0
		飲料・たばこ・飼料製造業 (10)	0	0	0	0	0	0	0	0
		繊維工業 (11)	0	0	0	0	0	0	0	0
		木材・木製品製造業 (12)	5	0	0	0	7	0	0	0
		家具・装備品製造業 (13)	0	0	0	0	0	0	0	0
		パルプ・紙・紙加工品製造業 (14)	0	0	0	0	0	0	0	0
		印刷・同関連業 (15)	0	0	0	0	0	0	0	0
		化学工業 (16)	0	0	0	0	0	0	0	0
		石油製品・石炭製品製造業 (17)	0	0	0	0	0	0	0	0
		プラスチック製品製造業 (18)	2	0	0	0	1	0	0	0
		ゴム製品製造業 (19)	2	0	0	0	6	0	0	0
		窯業・土石製品製造業 (21)	0	0	0	0	0	0	0	0
		鉄鋼業 (22)	0	0	0	0	0	0	0	0
		非鉄金属製造業 (23)	1	0	0	0	0	0	0	0
		金属製品製造業 (24)	13	0	0	0	17	0	0	0
		はん用機械器具製造業 (25)	3	0	0	0	3	0	0	0
		生産用機械器具製造業 (26)	0	0	0	0	0	0	0	0
		業務用機械器具製造業 (27)	0	0	0	0	0	0	0	0
		電子部品・デバイス・電子回路製造業 (28)	24	0	0	0	34	0	0	0
		電気機械器具製造業 (29)	0	0	0	0	3	0	0	0
		情報通信機械器具製造業 (30)	4	0	0	0	6	0	0	0
		輸送用機械器具製造業 (31)	2	0	0	0	0	0	0	0
		その他の製造業 (20,32)	0	0	0	0	0	0	0	0
		F 電気・ガス・熱供給・水道業 (33~36)	0	0	0	0	0	0	0	0
	G 情報通信業 (37~41)	0	0	0	0	0	0	0	0	
	H 運輸業 (42~49)	1	0	0	0	1	0	0	0	
	I 卸売業・小売業 (50~61)	12	0	0	0	14	0	0	0	
	卸売業 (50~55)	3	0	0	0	0	0	0	0	
	小売業 (56~61)	9	0	0	0	14	0	0	0	
	J 金融業・保険業 (62~67)	2	0	0	0	2	0	0	0	
	K 不動産業、物品賃貸業 (68~70)	4	0	0	0	4	0	0	0	
	L 学術研究、専門・技術サービス業 (71~74)	3	0	0	0	3	0	0	0	
	M 宿泊業、飲食サービス業 (75~77)	10	0	0	0	10	0	0	0	
	宿泊業 (75)	9	0	0	0	10	0	0	0	
	飲食サービス業 (76,77)	1	0	0	0	0	0	0	0	
	N 生活関連サービス業、娯楽業 (78~80)	2	0	0	0	0	0	0	0	
	O 教育・学習支援業 (81,82)	0	0	0	0	1	0	0	0	
	P 医療、福祉 (83~85)	34	0	0	0	34	0	0	0	
	Q 複合サービス事業 (86, 87)	7	0	0	0	3	0	0	0	
	R サービス業(他に分類されないもの) (88~96)	16	0	0	0	19	0	0	0	
	S,T 公務、その他 (97~99)	0	0	0	0	0	0	0	0	
職 業 別	A,B 管理、専門・技術 (01~24)	17	0	0	0	30	0	0	0	
	C 事務 (25~31)	18	0	0	0	16	0	0	0	
	D 販売 (32~34)	10	0	0	0	11	0	0	0	
	E サービス (35~42)	46	0	0	0	45	0	0	0	
	H,I,J,K 技能工、採掘、製造、建築の職業	99	0	0	0	119	0	0	0	
	製造、製作の職業 (49~64)	66	0	0	0	79	0	0	0	
	定置機関・建設機械運転、電気工事 (69, 72)	17	0	0	0	14	0	0	0	
	採掘・建設・労務の職業 (70,71,73~78)	16	0	0	0	26	0	0	0	
	その他 (65~68)	0	0	0	0	0	0	0	0	
	F,G 上記以外の職業 (43~48)	11	0	0	0	16	0	0	0	
合計		201	0	0	0	237	0	0	0	
規 模 別	29人以下	66	0	0	0	58	0	0	0	
	30~99人	92	0	0	0	99	0	0	0	
	100~299	30	0	0	0	51	0	0	0	
	300~499	13	0	0	0	20	0	0	0	
	500~999	0	0	0	0	3	0	0	0	
	1,000人以上	0	0	0	0	6	0	0	0	

産業別雇用保険被保険者数の推移

令和5年6月

		当 月			前 月			前年同月		
		計	男	女	計	男	女	計	男	女
A 農業、林業	(01, 02)	368	251	117	361	245	116	379	256	123
B 漁業	(03, 04)	272	239	33	264	231	33	272	236	36
C 鉱業、採石業、砂利採取業	(05)	37	30	7	41	33	8	54	45	9
D 建設業	(06~08)	2,365	2,090	275	2,363	2,090	273	2,520	2,241	279
E 製造業	(09~32)	3,939	2,401	1,538	3,948	2,408	1,540	3,888	2,385	1,503
食料品製造業	(09)	765	266	499	765	270	495	735	264	471
飲料・たばこ・飼料製造業	(10)	29	22	7	29	22	7	28	21	7
繊維工業	(11)	174	19	155	175	18	157	179	23	156
木材・木製品製造業	(12)	461	412	49	458	409	49	459	407	52
家具・装備品製造業	(13)	23	17	6	25	19	6	26	20	6
パルプ・紙・紙加工品製造業	(14)	0	0	0	0	0	0	0	0	0
印刷・同関連業	(15)	28	14	14	28	14	14	27	13	14
化学工業	(16)	47	42	5	46	41	5	45	40	5
石油製品・石炭製品製造業	(17)	7	5	2	7	5	2	7	5	2
プラスチック製品製造業	(18)	109	55	54	110	56	54	110	56	54
ゴム製品製造業	(19)	354	230	124	354	229	125	335	217	118
なめし革・同製品・毛皮製造業	(20)	0	0	0	0	0	0	0	0	0
窯業・土石製品製造業	(21)	92	82	10	92	82	10	103	92	11
鉄鋼業	(22)	44	40	4	44	40	4	45	41	4
非鉄金属製造業	(23)	0	0	0	0	0	0	0	0	0
金属製品製造業	(24)	203	173	30	202	173	29	197	173	24
はん用機械器具製造業	(25)	269	233	36	275	239	36	277	242	35
生産用機械器具製造業	(26)	3	3	0	3	3	0	3	3	0
業務用機械器具製造業	(27)	0	0	0	0	0	0	0	0	0
電子部品・デバイス・電子回路製造業	(28)	641	342	299	645	344	301	499	271	228
電気機械器具製造業	(29)	640	417	223	638	415	223	783	471	312
情報通信機械器具製造業	(30)	21	3	18	23	3	20	0	0	0
輸送用機械器具製造業	(31)	25	22	3	25	22	3	26	22	4
その他の製造業	(32)	4	4	0	4	4	0	4	4	0
F 電気・ガス・熱供給・水道業	(33~36)	0	0	0	0	0	0	0	0	0
G 情報通信業	(37~41)	30	19	11	26	16	10	28	17	11
H 運輸業、郵便業	(42~49)	963	812	151	971	819	152	972	819	153
I 卸売業、小売業	(50~61)	1,539	652	887	1,537	655	882	1,648	691	957
卸売業	(50~55)	147	67	80	147	68	79	151	69	82
小売業	(56~61)	1,392	585	807	1,390	587	803	1,497	622	875
J 金融業、保険業	(62~67)	233	111	122	236	114	122	241	118	123
K 不動産業、物品賃貸業	(68~70)	130	94	36	131	95	36	108	77	31
L 学術研究、専門・技術サービス業	(71~74)	152	86	66	153	87	66	152	88	64
M 宿泊業、飲食サービス業	(75~77)	644	253	391	642	255	387	648	247	401
宿泊業	(75)	392	166	226	390	165	225	393	160	233
N 生活関連サービス業、娯楽業	(78~80)	235	85	150	237	85	152	227	76	151
O 教育、学習支援業	(81, 82)	268	90	178	264	87	177	273	89	184
P 医療、福祉	(83~85)	3,850	1,004	2,846	3,841	1,001	2,840	3,807	982	2,825
医療業	(83)	1,450	355	1,095	1,447	351	1,096	1,431	337	1,094
社会保険・社会福祉・介護事業	(85)	2,400	649	1,751	2,394	650	1,744	2,376	645	1,731
Q 複合サービス業	(86, 87)	664	462	202	682	474	208	693	494	199
R サービス業	(88~96)	1,085	685	400	1,082	684	398	1,096	704	392
職業紹介・労働者派遣業	(91)	0	0	0	0	0	0	0	0	0
S 公務	(97, 98)	774	270	504	775	270	505	777	265	512
T 分類不能	(99)	13	4	9	13	4	9	12	3	9
		17,561	9,638	7,923	17,567	9,653	7,914	17,795	9,833	7,962