

求人・求職・賃金情報

令和5年5月内容

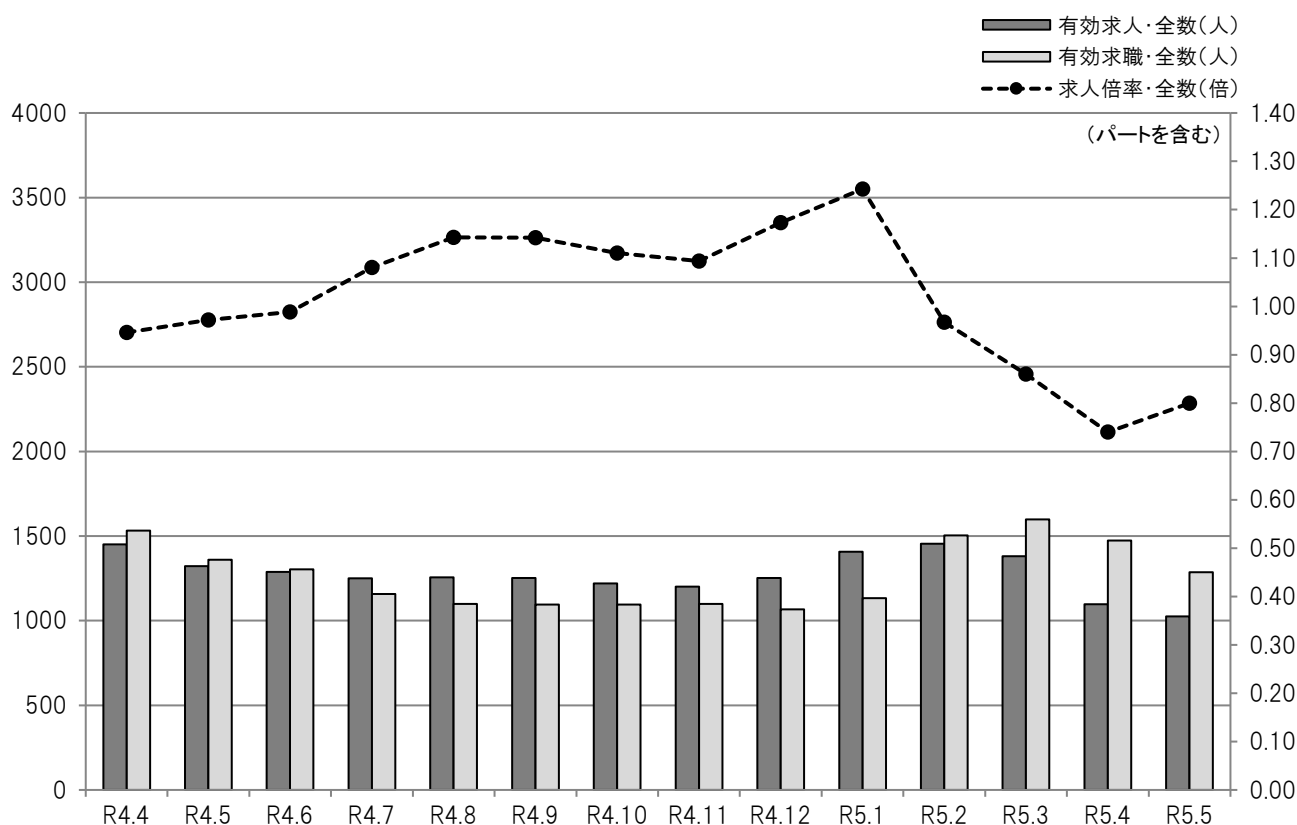

- 目次
- 1 求人・求職・有効求人倍率の推移(全数)
職業別求人・求職・有効求人倍率(常用)
 - 2 職業別求人・求職・倍率・就職・平均賃金(常用)
 - 3 産業別求人平均賃金(常用)
 - 4 規模別求人平均賃金(常用)
求人者提示・求職者希望賃金(常用)
 - 5 中途採用者採用時賃金
 - 6 年齢別有効求人・有効求職対照表(常用)
 - 7 市町村別新規求人・新規求職対照表
正社員求人のごき
 - 8 新規高卒者の産業等別職業紹介状況
 - 9 雇用保険被保険者数の推移

ハローワーク宮古

宮古公共職業安定所

〒027-0038 岩手県宮古市小山田1-1-1
TEL 0193(63)8609 FAX 0193(62)2267

● 求人・求職・有効求人倍率の推移(全数)

平成30年4月～

	有効 求人数	有効 求職者数	有効 求人倍率
平成30年4月	1,777	1,417	1.25
5月	1,639	1,336	1.23
6月	1,534	1,207	1.27
7月	1,431	1,160	1.23
8月	1,463	1,080	1.35
9月	1,450	1,057	1.37
10月	1,441	1,061	1.36
11月	1,402	1,009	1.39
12月	1,347	946	1.42
平成31年1月	1,425	1,033	1.38
2月	1,617	1,517	1.07
3月	1,765	1,525	1.16
平成30年度計	18,291	14,348	1.27
平成31年4月	1,729	1,496	1.16
令和元年5月	1,456	1,352	1.08
6月	1,386	1,228	1.13
7月	1,374	1,108	1.24
8月	1,402	1,056	1.33
9月	1,388	1,076	1.29
10月	1,423	1,066	1.33
11月	1,396	1,120	1.25
12月	1,358	1,116	1.22
令和2年1月	1,274	1,159	1.10
2月	1,419	1,512	0.94
3月	1,370	1,555	0.88
令和元年度計	16,975	14,844	1.14
令和2年4月	1,193	1,607	0.74
5月	1,055	1,312	0.80
6月	1,107	1,259	0.88
7月	1,112	1,147	0.97
8月	1,087	1,086	1.00
9月	1,117	1,098	1.02
10月	1,143	1,103	1.04
11月	1,174	1,092	1.08
12月	1,224	1,039	1.18
令和3年1月	1,312	1,113	1.18
2月	1,375	1,402	0.98
3月	1,404	1,467	0.96
令和2年度計	14,303	14,725	0.97

※ パートを含み、新規学卒者を除く。

	有効 求人数	有効 求職者数	有効 求人倍率
令和3年4月	1,276	1,520	0.84
5月	1,225	1,258	0.97
6月	1,242	1,238	1.00
7月	1,234	1,117	1.10
8月	1,235	1,093	1.13
9月	1,228	1,153	1.07
10月	1,309	1,133	1.16
11月	1,342	1,153	1.16
12月	1,282	1,051	1.22
令和4年1月	1,374	1,081	1.27
2月	1,573	1,435	1.10
3月	1,578	1,521	1.04
令和3年度計	15,898	14,753	1.08
令和4年4月	1,450	1,533	0.95
5月	1,323	1,361	0.97
6月	1,288	1,303	0.99
7月	1,250	1,157	1.08
8月	1,257	1,100	1.14
9月	1,252	1,096	1.14
10月	1,220	1,096	1.11
11月	1,202	1,099	1.09
12月	1,252	1,067	1.17
令和5年1月	1,408	1,133	1.24
2月	1,455	1,504	0.97
3月	1,381	1,599	0.86
令和4年度計	15,738	15,048	1.05
令和5年4月	1,097	1,473	0.74
5月	1,026	1,286	0.80
6月			
7月			
8月			
9月			
10月			
11月			
12月			
令和6年1月			
2月			
3月			
令和5年度計	2,123	2,759	0.77

● 職業別求人・求職・有効求人倍率(常用)

令和5年5月

	有効 求人数	有効 求職者数						有効 求人倍率
			24歳以下	25～34歳	35～44歳	45～54歳	55歳以上	
合計	958	1,217	95	202	208	249	463	0.79
A 管理的職業従事者	4	2	1	0	1	0	0	0.00
B 専門的・技術的職業従事者	194	97	7	20	20	16	34	2.00
C 事務従事者	63	244	26	55	59	56	48	0.26
D 販売従事者	86	97	16	16	21	17	27	0.89
E サービス職業従事者	205	183	10	34	31	37	71	1.12
F 保安職業従事者	94	10	0	0	0	1	9	9.40
G 農林漁業従事者	23	28	1	3	5	4	15	0.82
H 生産工程従事者	117	162	18	36	24	39	45	0.72
I 輸送・機械運転従事者	52	73	1	3	4	16	49	0.71
J 建設・採掘従事者	82	65	2	4	9	10	40	1.26
K 運搬・清掃・包装等従事者	38	226	8	24	32	48	114	0.17

※ パートを含み、新規学卒者を除く。 ※ 平成21年12月改定の「日本標準職業分類」に基づく区分です。

● 職業別求人・求職・倍率・就職・平均賃金(常用)

令和5年5月

	有効 求人数	有効 求職者数	有効 求人倍率	就職 件数	平均賃金			
					フルタイム (単位:千円)		パートタイム (単位:十円)	
					求人 平均	求職 希望平均	求人 平均	求職 希望平均
合計	958	1,217	0.79	106	191	186	98	89
A 管理的職業従事者	4	2	2.00	0	0	0	0	0
B 専門的・技術的職業従事者	194	97	2.00	15	211	183	118	95
07 製造技術者(開発)	3	3	1.00	0	240	140	0	0
08 製造技術者(開発を除く)	2	4	0.50	0	0	0	0	0
09 建築・土木・測量技術者	15	6	2.50	0	249	183	0	0
10 情報処理・通信技術者	1	5	0.20	0	0	150	0	0
11 その他の技術者	1	0	0.00	0	0	0	0	0
12 医師, 歯科医師, 獣医師, 薬剤師	1	0	0.00	0	0	0	0	0
13 保健師, 助産師, 看護師	65	30	2.17	4	219	225	132	100
14 医療技術者	24	5	4.80	0	227	250	146	90
15 その他の保健医療従事者	7	3	2.33	0	191	0	0	0
16 社会福祉専門職業従事者	60	19	3.16	7	186	180	105	100
22 美術家, デザイナー, 写真家, 映像撮影者	0	2	0.00	0	0	0	0	0
05.06.17~21.23.24その他の専門的職業	15	20	0.75	4	185	145	95	94
C 事務従事者	63	244	0.26	11	167	162	90	93
25 一般事務従事者	41	231	0.18	8	163	160	90	89
26 会計事務従事者	12	5	2.40	1	162	150	0	0
27 生産関連事務従事者	6	2	3.00	0	0	250	0	0
28 営業・販売事務従事者	2	2	1.00	0	210	0	0	0
29 外勤事務従事者	0	0	0.00	0	0	0	0	0
30 運輸・郵便事務従事者	2	1	2.00	2	0	0	0	180
31 事務用機器操作員	0	3	0.00	0	0	0	0	0
D 販売従事者	86	97	0.89	9	178	185	89	87
32 商品販売従事者	73	80	0.91	6	175	180	89	87
33 販売類似職業従事者	0	2	0.00	0	0	0	0	86
34 営業職業従事者	13	15	0.87	3	186	198	0	0
E サービス職業従事者	205	183	1.12	21	179	174	95	88
35 家庭生活支援サービス職業従事者	0	0	0.00	0	0	0	0	0
36 介護サービス職業従事者	88	64	1.38	8	174	180	97	90
37 保健医療サービス職業従事者	19	8	2.38	3	180	200	90	86
38 生活衛生サービス職業従事者	2	3	0.67	0	231	200	0	0
39 飲食物調理従事者	37	51	0.73	5	166	178	90	89
40 接客・給仕職業従事者	44	29	1.52	2	195	160	98	89
41 居住施設・ビル等管理人	2	4	0.50	0	0	100	96	88
42 その他のサービス職業従事者	13	24	0.54	3	157	190	96	86
F 保安職業従事者	94	10	9.40	4	173	173	0	0
G 農林漁業従事者	23	28	0.82	4	218	155	85	86
H 生産工程従事者	117	162	0.72	22	176	178	104	86
49 生産設備制御・監視従事者(金属製品)	1	4	0.25	0	188	177	0	0
50 生産設備制御・監視従事者(金属製品を除く)	1	0	0.00	0	0	0	0	0
51 機械組立設備制御・監視従事者	3	7	0.43	0	160	0	0	85
52 製品製造・加工処理従事者(金属製品)	6	20	0.30	1	221	210	0	90
53 製品製造・加工処理従事者(金属製品を除く) (水産物加工を含む)	65	46	1.41	18	145	165	104	87
54 機械組立従事者	14	58	0.24	2	165	175	0	85
55 機械整備・修理従事者	11	9	1.22	0	179	225	0	86
56 製品検査従事者(金属製品)	0	2	0.00	0	0	0	0	0
57 製品検査従事者(金属製品を除く)	6	1	6.00	1	155	0	0	0
58 機械検査従事者	0	7	0.00	0	0	145	0	90
59 生産関連・生産類似作業従事者	10	8	1.25	0	235	177	0	85
I 輸送・機械運転従事者	52	73	0.71	9	182	217	91	89
60 鉄道運転従事者	0	0	0.00	0	0	0	0	0
61 自動車運転従事者	45	51	0.88	8	177	199	91	89
62 船舶・航空機運転従事者	0	0	0.00	0	0	0	0	0
63 その他の輸送従事者	1	1	1.00	0	0	350	0	0
64 定置・建設機械運転従事者	6	21	0.29	1	209	230	0	0
J 建設・採掘従事者	82	65	1.26	5	227	260	0	0
65 建設躯体工事従事者	9	4	2.25	0	243	200	0	0
66 建設従事者(建設躯体工事従事者を除く)	17	14	1.21	0	218	225	0	0
67 電気工事従事者	16	3	5.33	0	221	200	0	0
68 土木作業従事者	40	43	0.93	5	243	287	0	0
69 採掘従事者	0	1	0.00	0	0	150	0	0
K 運搬・清掃・包装等従事者	38	226	0.17	6	195	174	94	87
70 運搬従事者	19	53	0.36	2	195	196	99	87
71 清掃従事者	13	51	0.25	4	0	138	89	86
72 包装従事者	0	0	0.00	0	0	0	0	0
73 その他の運搬・清掃・包装等従事者	6	122	0.05	0	0	172	100	87

※ 有効求人数、有効求職者数、就職件数はパートを含み、新規学卒者を除く。 ※ 平成21年12月改定の「日本標準職業分類」に基づく区分です。

● 産業別求人平均賃金(常用)

令和5年5月

	フルタイム (単位:千円)				パートタイム (単位:十円)			
	宮古	釜石	久慈	岩手県	宮古	釜石	久慈	岩手県
合計	191	192	192	207	98	98	99	97
A・B 農・林・漁業【01～04】	218	250	216	204	85	0	113	94
C 鉱業・採石業・砂利採取業【05】	0	0	0	178	0	0	0	0
D 建設業【06～08】	224	229	214	246	0	119	93	102
06 総合工事業	246	243	215	245	0	119	93	97
E 製造業【09～32】	165	186	171	188	106	90	90	92
09 食料品製造業	149	162	175	176	108	87	86	92
10 飲料・たばこ・飼料製造業	126	0	160	169	0	90	0	91
11 繊維工業	155	176	153	160	85	0	85	87
12 木材・木製品製造業(家具を除く)	183	165	184	189	0	0	0	96
13 家具・装備品製造業	0	175	0	187	0	0	0	0
14 パルプ・紙・紙加工品製造業	0	0	0	178	0	0	0	88
15 印刷・同関連業	0	0	0	202	0	0	0	0
16 化学工業	0	0	0	221	0	0	0	0
17 石油製品・石炭製品製造業	0	0	0	0	0	0	0	0
18 プラスチック製品製造業(別掲を除く)	0	207	0	190	0	95	0	94
19 ゴム製品製造業	0	0	0	167	0	0	0	86
21 窯業・土石製品製造業	0	190	0	193	0	0	0	0
22 鉄鋼業	0	188	0	235	0	95	0	95
23 非鉄金属製造業	0	160	0	167	0	0	0	86
24 金属製品製造業	270	188	0	200	0	0	0	91
25 はん用機械器具製造業	0	205	0	214	0	0	0	0
26 生産用機械器具製造業	0	153	0	186	0	0	0	0
27 業務用機械器具製造業	0	0	0	178	0	0	0	100
28 電子部品・デバイス・電子回路製造業	182	168	0	188	0	0	0	0
29 電気機械器具製造業	0	146	0	203	120	0	0	105
30 情報通信機械器具製造業	157	0	0	195	0	0	0	91
28 30 ハードウェア製造関係	176	168	0	190	0	0	0	91
31 輸送用機械器具製造業	155	0	0	182	0	0	0	120
20 32 その他の製造業	0	209	0	188	0	0	99	97
F 電気・ガス・熱供給・水道業【33～36】	0	0	0	215	0	90	0	93
G 情報通信業【37～41】	195	0	0	246	0	0	0	101
37 通信業	0	0	0	0	0	0	0	0
38 放送業	195	0	0	215	0	0	0	0
39 情報サービス業	0	0	0	254	0	0	0	109
40 インターネット附随サービス業	0	0	0	0	0	0	0	0
H 運輸業・郵便業【42～49】	192	196	201	204	86	120	0	106
43 道路旅客運送業	0	185	177	175	86	0	0	118
44 道路貨物運送業	206	0	207	215	0	120	0	105
I 卸売業・小売業【50～61】	188	187	168	202	88	92	88	93
50～55 卸売業	210	215	180	200	0	95	0	93
56～61 小売業	185	184	160	203	88	92	88	93
56 各種商品小売業	0	0	0	192	88	89	0	93
J 金融業・保険業【62～67】	175	0	0	186	0	0	0	95
62～64 銀行業等	0	0	0	158	0	0	0	94
65 66 金融商品取引業・商品先物取引業等	0	0	0	270	0	0	0	0
67 保険業(保険媒介代理業・保険サービス業を含む)	175	0	0	205	0	0	0	100
K 不動産業・物品賃貸業【68～70】	224	0	0	209	0	0	89	94
70 物品賃貸業	224	0	0	218	0	0	89	93
L 学術研究・専門・技術サービス業【71～74】	145	250	0	231	0	0	0	103
73 広告業	0	0	0	215	0	0	0	100
M 宿泊業・飲食サービス業【75～77】	195	176	187	197	96	89	92	93
75 宿泊業	183	167	165	211	98	90	0	95
76 飲食店	231	201	197	195	96	85	92	92
N 生活関連サービス業・娯楽業【78～80】	180	201	204	205	89	96	0	102
78 洗濯・理容・美容・浴場業	0	215	0	216	0	88	0	105
O 教育・学習支援業【81～82】	176	169	0	200	95	174	92	113
P 医療・福祉【83～85】	191	184	185	199	107	103	114	107
83 医療業	205	193	204	210	108	111	159	116
84 保健衛生	0	0	0	199	0	0	0	110
85 社会保険・社会福祉・介護事業	183	180	183	192	106	101	97	102
Q 複合サービス事業【86～87】	0	167	159	180	0	0	124	97
86 郵便局	0	170	0	175	0	0	124	101
R サービス業(他に分類されないもの)【88～96】	174	174	180	203	90	89	105	92
88 廃棄物処理業	173	190	190	201	0	0	0	90
89 自動車整備業	0	175	178	201	0	0	0	91
90 機械等修理業(別掲を除く)	0	0	0	0	0	0	0	110
91 職業紹介・労働者派遣業	0	0	0	247	0	0	0	102
92 その他の事業サービス業	175	174	0	177	90	89	105	90
93～96 その他のサービス業	168	149	176	169	0	86	0	95
S・T 公務(他に分類されるものを除く)・その他【97～99】	181	153	205	177	104	102	103	111

※ 新規学卒者を除く。

● 規模別求人平均賃金(常用)

令和5年5月

	フルタイム (単位:千円)				パートタイム (単位:十円)				
	宮古	釜石	久慈	岩手県	宮古	釜石	久慈	岩手県	
企業規模	4人以下	153	199	194	211	95	97	103	102
	5~29人	192	193	195	214	101	95	94	102
	30~99人	191	194	186	208	95	96	92	96
	100~299人	190	185	196	206	93	102	149	97
	300~499人	190	0	225	210	104	96	0	100
	500~999人	200	179	166	187	0	97	105	97
	1,000人以上	198	192	172	192	101	103	100	95
合計	191	192	192	207	98	98	99	97	

※ 新規学卒者を除く。

● 求人者提示・求職者希望賃金(常用)

令和5年5月

(単位:円)

		フルタイム			パートタイム		
		求人者提示賃金		求職者希望 平均賃金	求人者提示賃金		求職者希望 平均賃金
		上限	下限		上限	下限	
合計	宮古	212,402	169,779	185,876	1,013	947	887
	釜石	216,279	167,256	183,231	1,006	950	930
	久慈	215,637	168,057	178,455	1,039	945	889
	岩手県	233,753	180,142	190,056	1,008	937	917
A 管理的職業従事者	宮古	0	0	0	0	0	0
	釜石	400,000	200,000	180,000	0	0	0
	久慈	0	0	0	0	0	0
	岩手県	274,071	204,714	244,615	1,270	1,270	1,133
B 専門的・技術的職業従事者	宮古	240,148	182,172	182,500	1,273	1,086	951
	釜石	242,823	177,752	215,000	1,318	1,229	1,154
	久慈	235,584	179,869	181,111	1,654	1,315	968
	岩手県	268,448	197,980	210,763	1,290	1,115	1,062
C 事務従事者	宮古	176,937	157,672	162,326	921	876	932
	釜石	193,310	156,703	177,037	1,033	916	901
	久慈	191,125	162,500	162,727	1,002	914	883
	岩手県	197,637	163,650	173,915	997	931	908
D 販売従事者	宮古	193,900	161,845	185,385	915	872	867
	釜石	219,074	150,666	181,667	939	894	860
	久慈	168,412	164,412	150,000	913	898	885
	岩手県	242,550	184,871	191,250	944	906	882
E サービス職業従事者	宮古	197,335	160,918	174,211	985	922	884
	釜石	197,347	165,045	167,000	990	943	873
	久慈	184,317	155,662	158,571	974	903	877
	岩手県	210,122	170,366	180,000	983	907	905
F 保安職業従事者	宮古	183,872	162,141	173,333	0	0	0
	釜石	189,100	177,750	140,000	0	0	0
	久慈	0	0	180,000	0	0	900
	岩手県	193,777	174,869	167,333	979	934	927
G 農林漁業従事者	宮古	257,000	178,000	155,000	854	854	856
	釜石	197,974	162,474	0	900	900	917
	久慈	226,571	176,038	178,333	860	858	854
	岩手県	207,443	174,766	174,627	985	902	895
H 生産工程従事者	宮古	192,123	158,936	177,500	1,042	1,032	864
	釜石	207,494	167,229	181,509	973	896	885
	久慈	196,982	160,081	182,000	880	855	879
	岩手県	221,634	169,618	187,575	937	904	892
I 輸送・機械運転従事者	宮古	191,889	172,058	216,667	905	905	889
	釜石	186,236	159,579	212,857	0	0	1,000
	久慈	281,932	173,905	228,571	1,036	927	0
	岩手県	234,455	187,232	211,981	1,070	1,023	925
J 建設・採掘従事者	宮古	265,143	189,650	260,000	0	0	0
	釜石	268,911	174,473	198,182	0	0	0
	久慈	245,479	177,654	175,000	1,100	900	950
	岩手県	291,918	190,570	263,788	1,176	1,025	942
K 運搬・清掃・包装等従事者	宮古	216,044	173,440	174,000	937	937	865
	釜石	199,512	157,952	166,111	913	913	870
	久慈	186,756	165,227	178,125	998	880	870
	岩手県	195,160	170,393	174,784	940	912	883

※ 新規学卒者を除く。 ※ 平成21年12月改定の「日本標準職業分類」に基づく区分です。

● 中途採用者採用時平均賃金

令和5年1月～3月(第4四半期)

(単位:千円)

職業別	職業	宮古 岩手県	平均賃金額					
			年齢計	24歳以下	25～34歳	35～44歳	45～54歳	55歳以上
職業別	A 専門的・技術的職業	宮古	199	161	278	191	183	183
		岩手県	233	188	234	234	263	229
	B 管理的職業	宮古	0	0	0	0	0	0
		岩手県	280	175	238	261	310	323
	C 事務的職業	宮古	176	161	178	192	166	160
		岩手県	192	171	185	195	200	206
	D 販売の職業	宮古	172	162	153	189	173	193
		岩手県	193	178	193	207	203	174
	E サービスの職業	宮古	180	169	175	196	180	175
		岩手県	195	178	190	199	219	179
F 保安の職業	宮古	162	0	0	162	0	162	
	岩手県	175	198	185	166	178	171	
G 農林漁業の職業	宮古	183	167	178	205	0	188	
	岩手県	200	175	193	226	213	184	
H 運輸・通信の職業	宮古	202	187	150	261	203	198	
	岩手県	220	193	214	234	230	207	
I 生産工程・労務の職業	宮古	180	159	176	198	188	171	
	岩手県	204	186	200	218	212	199	
産業別	A・B 農・林・漁業	宮古	175	170	178	150	0	200
		岩手県	200	177	192	224	215	187
C 鉱業・採石業・砂利採取業	宮古	0	0	0	0	0	0	
	岩手県	238	220	242	0	249	0	
D 建設業	宮古	202	175	205	227	203	186	
	岩手県	225	202	214	241	242	217	
E 製造業	宮古	172	150	170	184	177	167	
	岩手県	195	173	195	204	201	198	
F 電気・ガス・熱供給・水道業	宮古	0	0	0	0	0	0	
	岩手県	307	0	176	354	298	544	
G 情報通信業	宮古	242	220	0	0	264	242	
	岩手県	275	189	223	290	331	311	
H 運輸業・郵便業	宮古	207	189	207	261	193	240	
	岩手県	229	198	229	238	237	223	
I 卸売業・小売業	宮古	169	156	180	189	155	148	
	岩手県	196	172	203	204	203	178	
J 金融業・保険業	宮古	183	0	0	0	174	189	
	岩手県	180	167	178	198	175	169	
K 不動産業・物品賃貸業	宮古	237	0	243	0	234	0	
	岩手県	239	224	245	237	251	224	
L 学術研究・専門・ 技術サービス業	宮古	136	0	136	0	0	0	
	岩手県	228	182	215	258	242	277	
M 宿泊業・飲食サービス業	宮古	148	156	149	155	124	0	
	岩手県	189	173	188	201	193	189	
N 生活関連サービス業・ 娯楽業	宮古	0	0	0	0	0	0	
	岩手県	211	187	199	205	314	170	
O 教育・学習支援業	宮古	0	0	0	0	0	0	
	岩手県	282	152	275	325	318	193	
P 医療・福祉	宮古	191	192	202	188	192	185	
	岩手県	202	187	203	201	215	193	
Q 複合サービス事業	宮古	158	162	140	0	0	173	
	岩手県	198	184	173	197	216	227	
R サービス業 (他に分類されないもの)	宮古	167	180	166	162	173	165	
	岩手県	198	196	190	203	214	187	
S・T 公務・その他	宮古	0	0	0	0	0	0	
	岩手県	0	0	0	0	0	0	
合計	宮古	182	165	181	197	185	178	
	岩手県	208	183	204	215	223	203	

※ 3ヶ月間の雇用保険の被保険者資格取得データをもとに雇用形態が常用の者の採用時賃金から平均を算出。新規学卒者を除く。

● 年齢別有効求人・有効求職対照表(常用)

令和5年5月

フルタイム	合計			24歳以下		25～34歳		35～44歳		45～54歳		55歳以上	
	求人	求職	就職件数	求職	就職件数	求職	就職件数	求職	就職件数	求職	就職件数	求職	就職件数
管理的職業従事者	4	2	0	1	0	0	0	1	0	0	0	0	0
専門的・技術的職業従事者	157	64	12	7	0	15	6	12	2	13	2	17	2
建築・土木・測量技術者	15	5	0	0	0	0	0	0	0	1	0	4	0
保健師、助産師、看護師	53	19	3	1	0	5	2	5	0	5	1	3	0
社会福祉専門職業従事者	46	12	6	2	0	4	1	3	2	0	1	3	2
事務従事者	38	155	10	20	3	35	2	38	2	41	2	21	1
販売従事者	31	58	5	13	0	12	4	10	1	12	0	11	0
商品販売従事者	18	46	2	12	0	8	1	7	1	9	0	10	0
サービス職業従事者 (施設介護・訪問介護を含む)	115	85	13	9	1	21	3	16	3	17	3	22	3
保安職業従事者	73	9	3	0	0	0	0	0	0	1	0	8	3
農林漁業従事者	17	18	2	0	0	3	1	5	1	3	0	7	0
生産工程従事者	92	106	12	14	2	26	4	12	4	23	1	31	1
生産設備制御・監視従事者(金属製品)	1	4	0	1	0	1	0	1	0	1	0	0	0
生産設備制御・監視従事者(金属製品を除く)	1	0	0	0	0	0	0	0	0	0	0	0	0
機械組立設備制御・監視従事者	3	4	0	1	0	1	0	0	0	0	0	2	0
製品製造・加工処理従事者(金属製品)	6	17	1	1	1	4	0	1	0	4	0	7	0
製品製造・加工処理従事者(金属製品を除く) (水産物加工を含む)	44	28	9	3	0	3	4	3	3	7	1	12	1
機械組立従事者	12	34	2	6	1	12	0	5	1	9	0	2	0
機械整備・修理従事者	11	8	0	1	0	2	0	0	0	1	0	4	0
製品検査従事者(金属製品)	0	1	0	1	0	0	0	0	0	0	0	0	0
製品検査従事者(金属製品を除く)	6	0	0	0	0	0	0	0	0	0	0	0	0
機械検査従事者	0	3	0	0	0	2	0	1	0	0	0	0	0
生産関連・生産類似作業従事者	8	7	0	0	0	1	0	1	0	1	0	4	0
輸送・機械運転従事者	40	62	7	1	0	3	1	4	2	15	2	39	2
自動車運転従事者	33	42	6	0	0	1	1	4	1	13	2	24	2
建設・採掘従事者	81	60	5	2	0	4	1	9	3	10	1	35	0
運搬・清掃・包装等従事者	21	100	2	5	0	10	0	20	1	24	1	41	0
合計	669	736	71	75	6	133	22	129	19	162	12	237	12

パートタイム	合計			24歳以下		25～34歳		35～44歳		45～54歳		55歳以上	
	求人	求職	就職件数	求職	就職件数	求職	就職件数	求職	就職件数	求職	就職件数	求職	就職件数
管理的職業従事者	0	0	0	0	0	0	0	0	0	0	0	0	0
専門的・技術的職業従事者	37	33	3	0	0	5	0	8	1	3	0	17	2
建築・土木・測量技術者	0	1	0	0	0	0	0	0	0	0	0	1	0
保健師、助産師、看護師	12	11	1	0	0	0	0	2	0	2	0	7	1
社会福祉専門職業従事者	14	7	1	0	0	1	0	1	0	1	0	4	1
事務従事者	25	89	1	6	0	20	0	21	1	15	0	27	0
販売従事者	55	39	4	3	1	4	1	11	0	5	1	16	1
商品販売従事者	55	34	4	3	1	4	1	11	0	5	1	11	1
サービス職業従事者 (施設介護・訪問介護を含む)	90	98	8	1	0	13	1	15	5	20	0	49	2
保安職業従事者	21	1	1	0	0	0	0	0	1	0	0	1	0
農林漁業従事者	6	10	2	1	0	0	0	0	0	1	0	8	2
生産工程従事者	25	56	10	4	1	10	1	12	2	16	2	14	4
生産設備制御・監視従事者(金属製品)	0	0	0	0	0	0	0	0	0	0	0	0	0
生産設備制御・監視従事者(金属製品を除く)	0	0	0	0	0	0	0	0	0	0	0	0	0
機械組立設備制御・監視従事者	0	3	0	1	0	0	0	0	0	2	0	0	0
製品製造・加工処理従事者(金属製品)	0	3	0	0	0	1	0	1	0	0	0	1	0
製品製造・加工処理従事者(金属製品を除く) (水産物加工を含む)	21	18	9	0	1	1	1	3	1	7	2	7	4
機械組立従事者	2	24	0	3	0	7	0	6	0	6	0	2	0
機械整備・修理従事者	0	1	0	0	0	0	0	0	0	0	0	1	0
製品検査従事者(金属製品)	0	1	0	0	0	0	0	0	0	0	0	1	0
製品検査従事者(金属製品を除く)	0	1	1	0	0	1	0	0	1	0	0	0	0
機械検査従事者	0	4	0	0	0	0	0	2	0	1	0	1	0
生産関連・生産類似作業従事者	2	1	0	0	0	0	0	0	0	0	0	1	0
輸送・機械運転従事者	12	11	2	0	0	0	0	0	0	1	0	10	2
自動車運転従事者	12	9	2	0	0	0	0	0	0	1	0	8	2
建設・採掘従事者	1	5	0	0	0	0	0	0	0	0	0	5	0
運搬・清掃・包装等従事者	17	126	4	3	0	14	0	12	0	24	1	73	3
合計	289	481	35	20	2	69	3	79	10	87	4	226	16

※ 平成21年12月改定の「日本標準職業分類」に基づく区分です。

● 市町村別新規求人・新規求職対照表（全数）

令和5年5月

	宮古市		山田町		岩泉町		田野畑村	
	求人数	求職者数	求人数	求職者数	求人数	求職者数	求人数	求職者数
管理的職業従事者	0	0	0	0	0	0	0	0
専門的・技術的職業従事者	50	19	13	1	3	0	0	0
事務従事者	15	52	4	11	0	4	1	1
販売従事者	19	19	4	11	1	1	0	0
サービス職業従事者	74	38	11	13	3	5	4	1
保安職業従事者	40	2	0	1	0	1	0	0
農林漁業従事者	2	4	0	1	2	4	0	0
生産工程従事者	28	32	11	11	11	3	0	0
輸送・機械運転従事者	8	19	1	7	0	0	0	1
建設・採掘従事者	20	8	7	9	0	5	0	0
運搬・清掃・包装等従事者	11	31	7	17	0	2	1	2
分類不能の職業	0	5	0	5	0	0	0	0
合計	267	229	58	87	20	25	6	5

※ 速報値集計のため、最終統計と誤差が生じることがあります。 ※ 平成21年12月改定の「日本標準職業分類」に基づく区分です。

● 正社員求人のごき

	有効求人倍率 （全数）	うち正社員	正社員構成比(%)	
			新規求人数に占める割合	就職件数に占める割合
4月	0.74	0.70	44.5	31.3
	0.95	0.83	37.9	29.5
5月	0.80	0.67	50.1	39.5
	0.97	0.78	50.1	34.5
6月				
	0.99	0.78	48.7	35.7
7月				
	1.08	0.85	45.5	28.6
8月				
	1.14	0.90	51.2	44.3
9月				
	1.14	0.89	49.2	43.1
10月				
	1.11	0.88	43.9	34.8
11月				
	1.09	0.88	45.5	31.4
12月				
	1.17	0.84	35.9	41.6
1月				
	1.24	0.80	34.2	33.6
2月				
	0.97	0.73	45.0	18.1
3月				
	0.86	0.72	39.4	21.0
合計	0.77	0.69	47.3	35.4
	1.06	0.82	43.9	33.0

※ パート・季節を含み、新規学卒者を除く。上段は令和5年度、下段は令和4年度。

令和5年3月 新規高卒者の産業等別職業紹介状況

令和5年 5 月末現在

産業・職業・規模別		項目	令和5年3月卒業者(今年度)			令和4年3月卒業者(前年度)				
			求人数	就職者数		求人数	就職者数			
				計	男		女	計	男	女
産 業 別	A,B 農・林・漁業 (01~04)	2	3	3	0	5	2	2	0	
	C 鉱業、採石業、砂利採取業 (5)	0	0	0	0	0	0	0	0	
	D 建設業 (06~08)	67	12	11	1	72	26	24	2	
	E 製造業 (09~32)	91	48	28	20	81	54	28	26	
		食料品製造業 (9)	8	11	1	10	9	14	5	9
		飲料・たばこ・飼料製造業 (10)	0	1	0	1	0	1	1	0
		繊維工業 (11)	0	0	0	0	0	1	0	1
		木材・木製品製造業 (12)	10	4	4	0	9	0	0	0
		家具・装備品製造業 (13)	0	0	0	0	0	0	0	0
		パルプ・紙・紙加工品製造業 (14)	0	0	0	0	0	0	0	0
		印刷・同関連業 (15)	0	0	0	0	0	2	0	2
		化学工業 (16)	0	1	0	1	0	1	0	1
		石油製品・石炭製品製造業 (17)	0	0	0	0	0	0	0	0
		プラスチック製品製造業 (18)	1	1	0	1	6	3	0	3
		ゴム製品製造業 (19)	6	2	2	0	2	0	0	0
		窯業・土石製品製造業 (21)	0	0	0	0	0	0	0	0
		鉄鋼業 (22)	0	1	1	0	0	0	0	0
		非鉄金属製造業 (23)	0	0	0	0	1	1	1	0
		金属製品製造業 (24)	17	2	2	0	15	1	1	0
		はん用機械器具製造業 (25)	3	2	1	1	2	3	1	2
		生産用機械器具製造業 (26)	0	0	0	0	0	1	1	0
		業務用機械器具製造業 (27)	0	0	0	0	0	0	0	0
		電子部品・デバイス・電子回路製造業 (28)	36	19	14	5	28	21	13	8
		電気機械器具製造業 (29)	3	0	0	0	0	0	0	0
		情報通信機械器具製造業 (30)	7	3	2	1	6	1	1	0
		輸送用機械器具製造業 (31)	0	0	0	0	3	2	2	0
		その他の製造業 (20,32)	0	1	1	0	0	2	2	0
	F 電気・ガス・熱供給・水道業 (33~36)	0	4	4	0	0	4	4	0	
	G 情報通信業 (37~41)	0	0	0	0	0	0	0	0	
	H 運輸業 (42~49)	1	4	4	0	2	6	2	4	
	I 卸売業・小売業 (50~61)	16	20	11	9	21	29	17	12	
	卸売業 (50~55)	0	2	2	0	6	10	8	2	
	小売業 (56~61)	16	18	9	9	15	19	9	10	
	J 金融業・保険業 (62~67)	2	2	1	1	2	3	0	3	
	K 不動産業、物品賃貸業 (68~70)	4	3	1	2	3	5	2	3	
	L 学術研究、専門・技術サービス業 (71~74)	3	1	1	0	5	3	2	1	
	M 宿泊業、飲食サービス業 (75~77)	11	16	4	12	10	13	0	13	
	宿泊業 (75)	10	6	0	6	9	6	0	6	
	飲食サービス業 (76,77)	1	10	4	6	1	7	0	7	
	N 生活関連サービス業、娯楽業 (78~80)	0	0	0	0	1	0	0	0	
	O 教育・学習支援業 (81,82)	1	0	0	0	1	1	0	1	
	P 医療、福祉 (83~85)	38	10	4	6	49	16	2	14	
	Q 複合サービス事業 (86, 87)	3	4	3	1	9	7	4	3	
	R サービス業(他に分類されないもの) (88~96)	21	6	5	1	23	11	8	3	
	S,T 公務、その他 (97~99)	0	0	0	0	0	0	0	0	
職 業 別	A,B 管理、専門・技術 (01~24)	34	10	8	2	30	16	13	3	
	C 事務 (25~31)	17	14	6	8	37	32	7	25	
	D 販売 (32~34)	11	15	5	10	10	17	5	12	
	E サービス (35~42)	52	27	7	20	54	29	2	27	
	H,I,J,K 技能工、採掘、製造、建築の職業	129	61	48	13	139	84	66	18	
	製造、製作の職業 (49~64)	83	46	35	11	82	52	35	17	
	定置機関・建設機械運転、電気工事 (69, 72)	17	2	2	0	20	6	6	0	
	採掘・建設・労務の職業 (70,71,73~78)	29	11	9	2	37	24	23	1	
	その他 (65~68)	0	2	2	0	0	2	2	0	
	F,G 上記以外の職業 (43~48)	17	6	6	0	14	2	2	0	
合計		260	133	80	53	284	180	95	85	
規 模 別	29人以下	94	34	20	14	108	49	26	23	
	30~99人	114	37	26	11	135	64	39	25	
	100~299	48	33	18	15	41	25	11	14	
	300~499	4	5	2	3	0	8	2	6	
	500~999	0	6	2	4	0	11	6	5	
	1,000人以上	0	18	12	6	0	23	11	12	

産業別雇用保険被保険者数の推移

令和5年5月

		当 月			前 月			前年同月		
		計	男	女	計	男	女	計	男	女
A 農業、林業	(01, 02)	361	245	116	345	228	117	365	250	115
B 漁業	(03, 04)	264	231	33	220	189	31	237	203	34
C 鉱業、採石業、砂利採取業	(05)	41	33	8	42	34	8	62	52	10
D 建設業	(06~08)	2,363	2,090	273	2,372	2,100	272	2,533	2,253	280
E 製造業	(09~32)	3,948	2,408	1,540	3,923	2,397	1,526	3,880	2,391	1,489
食料品製造業	(09)	765	270	495	760	270	490	738	265	473
飲料・たばこ・飼料製造業	(10)	29	22	7	29	22	7	29	22	7
繊維工業	(11)	175	18	157	174	18	156	184	23	161
木材・木製品製造業	(12)	458	409	49	458	409	49	455	404	51
家具・装備品製造業	(13)	25	19	6	25	19	6	26	20	6
パルプ・紙・紙加工品製造業	(14)	0	0	0	0	0	0	0	0	0
印刷・同関連業	(15)	28	14	14	28	14	14	27	13	14
化学工業	(16)	46	41	5	46	41	5	45	40	5
石油製品・石炭製品製造業	(17)	7	5	2	7	5	2	7	5	2
プラスチック製品製造業	(18)	110	56	54	110	56	54	109	56	53
ゴム製品製造業	(19)	354	229	125	346	227	119	334	217	117
なめし革・同製品・毛皮製造業	(20)	0	0	0	0	0	0	0	0	0
窯業・土石製品製造業	(21)	92	82	10	94	83	11	103	92	11
鉄鋼業	(22)	44	40	4	45	41	4	46	42	4
非鉄金属製造業	(23)	0	0	0	0	0	0	0	0	0
金属製品製造業	(24)	202	173	29	200	173	27	200	176	24
はん用機械器具製造業	(25)	275	239	36	271	237	34	278	243	35
生産用機械器具製造業	(26)	3	3	0	3	3	0	3	3	0
業務用機械器具製造業	(27)	0	0	0	0	0	0	0	0	0
電子部品・デバイス・電子回路製造業	(28)	645	344	301	637	335	302	500	272	228
電気機械器具製造業	(29)	638	415	223	635	414	221	766	472	294
情報通信機械器具製造業	(30)	23	3	20	24	3	21	0	0	0
輸送用機械器具製造業	(31)	25	22	3	27	23	4	26	22	4
その他の製造業	(32)	4	4	0	4	4	0	4	4	0
F 電気・ガス・熱供給・水道業	(33~36)	0	0	0	0	0	0	0	0	0
G 情報通信業	(37~41)	26	16	10	26	16	10	29	17	12
H 運輸業、郵便業	(42~49)	971	819	152	968	817	151	969	816	153
I 卸売業、小売業	(50~61)	1,537	655	882	1,526	653	873	1,654	695	959
卸売業	(50~55)	147	68	79	144	67	77	152	69	83
小売業	(56~61)	1,390	587	803	1,382	586	796	1,502	626	876
J 金融業、保険業	(62~67)	236	114	122	236	114	122	241	118	123
K 不動産業、物品賃貸業	(68~70)	131	95	36	127	95	32	107	76	31
L 学術研究、専門・技術サービス業	(71~74)	153	87	66	152	86	66	156	92	64
M 宿泊業、飲食サービス業	(75~77)	642	255	387	633	249	384	642	241	401
宿泊業	(75)	390	165	225	386	165	221	394	160	234
N 生活関連サービス業、娯楽業	(78~80)	237	85	152	225	79	146	229	77	152
O 教育、学習支援業	(81, 82)	264	87	177	249	78	171	264	86	178
P 医療、福祉	(83~85)	3,841	1,001	2,840	3,808	1,002	2,806	3,795	979	2,816
医療業	(83)	1,447	351	1,096	1,432	347	1,085	1,430	337	1,093
社会保険・社会福祉・介護事業	(85)	2,394	650	1,744	2,376	655	1,721	2,365	642	1,723
Q 複合サービス業	(86, 87)	682	474	208	662	462	200	705	499	206
R サービス業	(88~96)	1,082	684	398	1,076	680	396	1,090	700	390
職業紹介・労働者派遣業	(91)	0	0	0	0	0	0	0	0	0
S 公務	(97, 98)	775	270	505	693	234	459	776	263	513
T 分類不能	(99)	13	4	9	12	3	9	12	3	9
		17,567	9,653	7,914	17,295	9,516	7,779	17,746	9,811	7,935