

求人・求職・賃金情報

令和5年3月内容

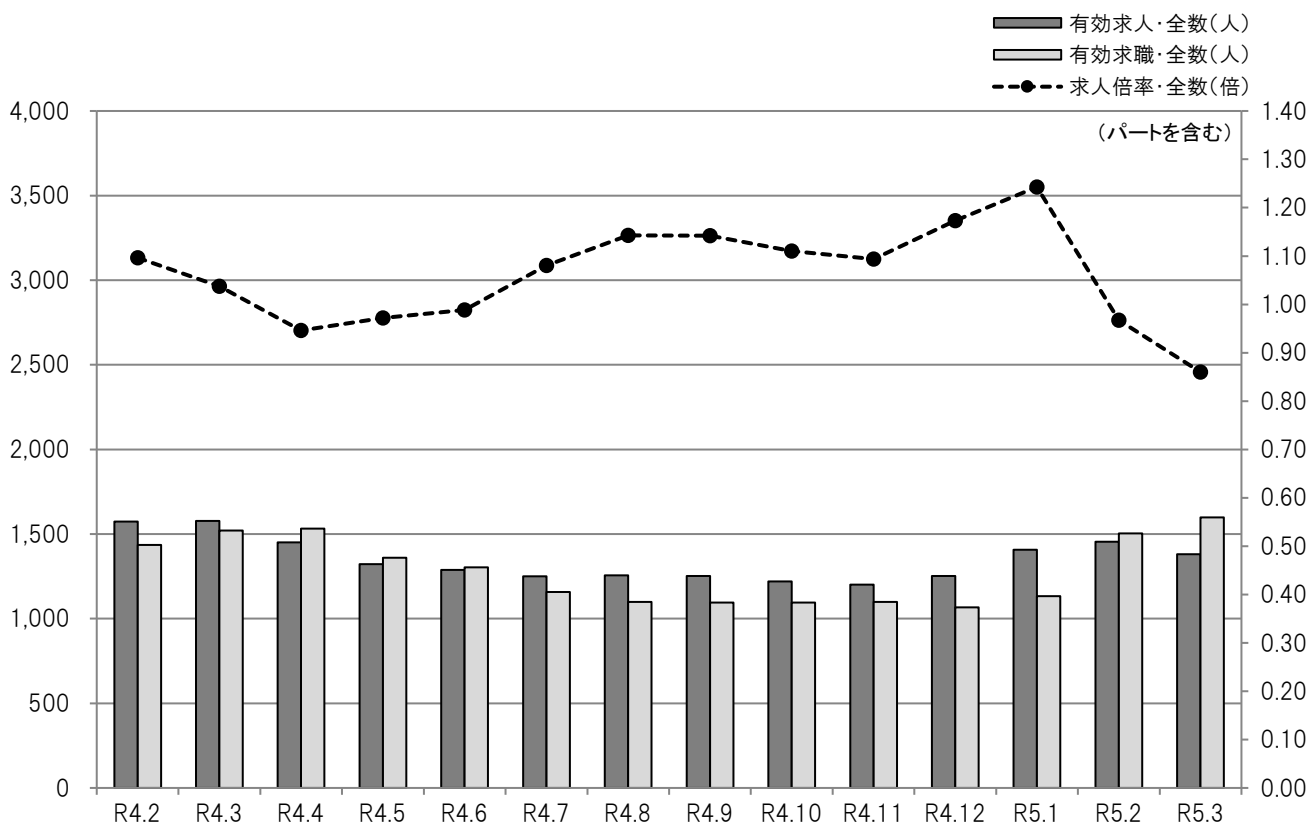

- 目次
- 1 求人・求職・有効求人倍率の推移(全数)
職業別求人・求職・有効求人倍率(常用)
 - 2 職業別求人・求職・倍率・就職・平均賃金(常用)
 - 3 産業別求人平均賃金(常用)
 - 4 規模別求人平均賃金(常用)
求人者提示・求職者希望賃金(常用)
 - 5 中途採用者採用時賃金
 - 6 年齢別有効求人・有効求職対照表(常用)
 - 7 市町村別新規求人・新規求職対照表
正社員求人のうごき
 - 8 新規高卒者の産業等別職業紹介状況
 - 9 雇用保険被保険者数の推移

ハローワーク宮古

宮古公共職業安定所

〒027-0038 岩手県宮古市小山田1-1-1
TEL 0193(63)8609 FAX 0193(62)2267

● 求人・求職・有効求人倍率の推移(全数)

平成29年4月～

	有効 求人数	有効 求職者数	有効 求人倍率
平成29年4月	1,902	1,377	1.38
5月	1,799	1,215	1.48
6月	1,808	1,156	1.56
7月	1,873	1,087	1.72
8月	1,819	1,085	1.68
9月	1,822	1,125	1.62
10月	1,687	1,139	1.48
11月	1,602	1,103	1.45
12月	1,608	1,056	1.52
平成30年1月	1,784	1,126	1.58
2月	1,914	1,562	1.23
3月	1,951	1,624	1.20
平成29年度計	21,569	14,655	1.47
平成30年4月	1,777	1,417	1.25
5月	1,639	1,336	1.23
6月	1,534	1,207	1.27
7月	1,431	1,160	1.23
8月	1,463	1,080	1.35
9月	1,450	1,057	1.37
10月	1,441	1,061	1.36
11月	1,402	1,009	1.39
12月	1,347	946	1.42
平成31年1月	1,425	1,033	1.38
2月	1,617	1,517	1.07
3月	1,765	1,525	1.16
平成30年度計	18,291	14,348	1.27
平成31年4月	1,729	1,496	1.16
令和元年5月	1,456	1,352	1.08
6月	1,386	1,228	1.13
7月	1,374	1,108	1.24
8月	1,402	1,056	1.33
9月	1,388	1,076	1.29
10月	1,423	1,066	1.33
11月	1,396	1,120	1.25
12月	1,358	1,116	1.22
令和2年1月	1,274	1,159	1.10
2月	1,419	1,512	0.94
3月	1,370	1,555	0.88
令和元年度計	16,975	14,844	1.14

※ パートを含み、新規学卒者を除く。

	有効 求人数	有効 求職者数	有効 求人倍率
令和2年4月	1,193	1,607	0.74
5月	1,055	1,312	0.80
6月	1,107	1,259	0.88
7月	1,112	1,147	0.97
8月	1,087	1,086	1.00
9月	1,117	1,098	1.02
10月	1,143	1,103	1.04
11月	1,174	1,092	1.08
12月	1,224	1,039	1.18
令和3年1月	1,312	1,113	1.18
2月	1,375	1,402	0.98
3月	1,404	1,467	0.96
令和2年度計	14,303	14,725	0.97
令和3年4月	1,276	1,520	0.84
5月	1,225	1,258	0.97
6月	1,242	1,238	1.00
7月	1,234	1,117	1.10
8月	1,235	1,093	1.13
9月	1,228	1,153	1.07
10月	1,309	1,133	1.16
11月	1,342	1,153	1.16
12月	1,282	1,051	1.22
令和4年1月	1,374	1,081	1.27
2月	1,573	1,435	1.10
3月	1,578	1,521	1.04
令和3年度計	15,898	14,753	1.08
令和4年4月	1,450	1,533	0.95
5月	1,323	1,361	0.97
6月	1,288	1,303	0.99
7月	1,250	1,157	1.08
8月	1,257	1,100	1.14
9月	1,252	1,096	1.14
10月	1,220	1,096	1.11
11月	1,202	1,099	1.09
12月	1,252	1,067	1.17
令和5年1月	1,408	1,133	1.24
2月	1,455	1,504	0.97
3月	1,381	1,599	0.86
令和4年度計	15,738	15,048	1.05

● 職業別求人・求職・有効求人倍率(常用)

令和5年3月

	有効 求人数	有効 求職者数						有効 求人倍率
			24歳以下	25～34歳	35～44歳	45～54歳	55歳以上	
合計	1,211	1,341	108	184	250	279	520	0.90
A 管理的職業	7	1	1	0	0	0	0	0.00
B 専門的・技術的職業	248	125	10	27	28	24	36	1.98
C 事務的職業	125	325	35	65	82	74	69	0.38
D 販売の職業	100	80	14	7	21	15	23	1.25
E サービスの職業	253	179	15	20	33	38	73	1.41
F 保安の職業	83	21	0	0	1	4	16	3.95
G 農林漁業の職業	30	32	2	3	5	5	17	0.94
H 生産工程の職業	145	160	15	31	27	35	52	0.91
I 輸送・機械運転の職業	65	87	0	2	7	20	58	0.75
J 建設・採掘の職業	93	86	5	5	13	15	48	1.08
K 運搬・清掃・包装等の職業	62	234	10	22	31	46	125	0.26

※ パートを含み、新規学卒者を除く。

● 職業別求人・求職・倍率・就職・平均賃金(常用)

令和5年3月

	有効 求人 数	有効 求職者 数	有効 求人 倍率	就職 件数	平均賃金			
					フルタイム (単位:千円)		パートタイム (単位:十円)	
					求人 平均	求職 希望 平均	求人 平均	求職 希望 平均
合計	1,211	1,341	0.90	269	196	185	98	91
A 管理的職業	7	1	7.00	0	0	0	104	0
B 専門的・技術的職業	248	125	1.98	46	221	210	113	103
07 開発技術者	3	2	1.50	0	200	140	0	0
08 製造技術者	4	6	0.67	0	233	150	0	0
09 建築・土木・測量技術者	23	4	5.75	0	294	280	0	0
10 情報処理・通信技術者	1	5	0.20	0	0	190	0	0
11 その他の技術者	2	1	2.00	0	200	0	0	0
12 医師、歯科医師、獣医師、薬剤師	1	0	0.00	0	0	0	0	0
13 保健師、助産師、看護師	68	35	1.94	7	225	223	160	123
14 医療技術者	32	1	32.00	0	237	250	119	0
15 その他の保健医療の職業	14	8	1.75	2	198	215	108	86
16 社会福祉の専門的職業	58	30	1.93	12	186	183	95	94
22 美術家、デザイナー、写真家、映像撮影者	0	1	0.00	0	0	0	0	0
05.06.17～21.23.24その他の専門的職業	42	32	1.31	25	165	225	117	93
C 事務的職業	125	325	0.38	76	185	168	96	91
25 一般事務の職業	105	300	0.35	72	194	166	96	91
26 会計事務の職業	7	9	0.78	1	174	150	0	0
27 生産関連事務の職業	3	2	1.50	1	0	0	0	95
28 営業・販売関連事務の職業	5	7	0.71	1	0	250	0	0
29 外勤事務の職業	0	0	0.00	0	0	0	0	0
30 運輸・郵便事務の職業	5	2	2.50	1	144	0	0	90
31 事務用機器操作の職業	0	5	0.00	0	0	0	0	0
D 販売の職業	100	80	1.25	8	187	200	89	87
32 商品販売の職業	85	65	1.31	7	172	212	89	87
33 販売類似の職業	1	2	0.50	0	175	140	0	86
34 営業の職業	14	13	1.08	1	209	175	0	0
E サービスの職業	253	179	1.41	55	177	161	97	90
35 家庭生活支援サービスの職業	0	0	0.00	0	0	0	0	0
36 介護サービスの職業	98	56	1.75	9	171	160	101	90
37 保健医療サービスの職業	16	6	2.67	1	168	140	89	0
38 生活衛生サービスの職業	2	0	0.00	0	0	0	0	0
39 飲食物調理の職業	44	61	0.72	13	211	165	94	92
40 接客・給仕の職業	49	23	2.13	2	175	193	105	87
41 居住施設・ビル等の管理の職業	15	7	2.14	13	0	0	97	86
42 その他のサービスの職業	29	26	1.12	17	173	148	93	92
F 保安の職業	83	21	3.95	10	184	160	94	94
G 農林漁業の職業	30	32	0.94	8	178	170	119	108
H 生産工程の職業	145	160	0.91	25	184	179	86	87
49 生産設備制御・監視の職業(金属材料製造、金属加工、金属溶接・溶断)	1	3	0.33	0	0	0	0	0
50 生産設備制御・監視の職業(金属材料・加工・溶接・溶断を除く)	1	2	0.50	1	171	0	0	0
51 生産設備制御・監視の職業(機械組立)	5	4	1.25	0	0	0	0	85
52 金属材料製造、金属加工、金属溶接・溶断の職業	11	20	0.55	0	174	193	0	0
54 製品製造・加工処理の職業(金属材料・加工・溶接・溶断を除く)	78	55	1.42	16	173	157	86	86
57 機械組立の職業	12	50	0.24	2	0	190	0	88
60 機械整備・修理の職業	14	9	1.56	2	199	155	0	0
61 製品検査の職業(金属材料製造、金属加工、金属溶接・溶断)	0	1	0.00	0	0	0	0	0
62 製品検査の職業(金属材料・加工・溶接・溶断を除く)	6	2	3.00	2	155	0	0	90
63 機械検査の職業	1	6	0.17	0	0	200	0	85
64 生産関連・生産類似の職業	16	8	2.00	2	246	150	0	85
I 輸送・機械運転の職業	65	87	0.75	12	204	217	100	87
65 鉄道運転の職業	0	0	0.00	0	0	0	0	0
66 自動車運転の職業	57	68	0.84	8	184	216	100	87
67 船舶・航空機運転の職業	0	0	0.00	0	0	0	0	0
68 その他の輸送の職業	0	0	0.00	0	0	0	0	0
69 定置・建設機械運転の職業	8	19	0.42	4	263	220	0	85
J 建設・採掘の職業	93	86	1.08	8	232	224	0	0
70 建設躯体工事の職業	10	5	2.00	1	270	200	0	0
71 建設の職業(建設躯体工事の職業を除く)	17	23	0.74	3	240	220	0	0
72 電気工事の職業	21	7	3.00	2	200	195	0	0
73 土木の職業	45	50	0.90	2	228	235	0	0
74 採掘の職業	0	1	0.00	0	0	0	0	0
K 運搬・清掃・包装等の職業	62	234	0.26	21	160	172	93	87
75 運搬の職業	18	52	0.35	1	190	177	93	0
76 清掃の職業	26	46	0.57	9	158	167	93	88
77 包装の職業	0	1	0.00	0	0	0	0	100
78 その他の運搬・清掃・包装等の職業	18	135	0.13	11	138	165	96	87

※ 有効求人、有効求職者数、就職件数はパートを含み、新規学卒者を除く。

● 産業別求人平均賃金(常用)

令和5年3月

	フルタイム (単位:千円)				パートタイム (単位:十円)			
	宮古	釜石	久慈	岩手県	宮古	釜石	久慈	岩手県
合計	196	195	194	205	98	99	107	107
A・B 農・林・漁業【01～04】	223	175	209	199	88	117	101	393
C 鉱業・採石業・砂利採取業【05】	0	0	0	233	0	0	0	0
D 建設業【06～08】	247	249	236	242	0	128	0	108
06 総合工事業	251	252	237	246	0	93	0	103
E 製造業【09～32】	180	173	169	190	87	89	90	93
09 食料品製造業	191	172	154	177	87	89	88	93
10 飲料・たばこ・飼料製造業	0	0	205	176	0	0	0	89
11 繊維工業	148	186	153	162	0	0	85	89
12 木材・木製品製造業(家具を除く)	156	165	177	200	0	0	0	0
13 家具・装備品製造業	0	0	0	166	0	0	0	0
14 パルプ・紙・紙加工品製造業	0	0	0	182	0	0	0	0
15 印刷・同関連業	0	0	0	203	0	0	0	90
16 化学工業	0	178	0	216	0	0	0	105
17 石油製品・石炭製品製造業	0	0	0	0	0	0	0	0
18 プラスチック製品製造業(別掲を除く)	0	0	0	187	0	0	0	89
19 ゴム製品製造業	151	0	0	164	0	0	0	86
21 窯業・土石製品製造業	0	0	0	203	0	0	0	98
22 鉄鋼業	0	198	0	191	0	0	0	101
23 非鉄金属製造業	0	169	0	193	0	0	0	0
24 金属製品製造業	183	286	0	211	0	0	0	113
25 はん用機械器具製造業	0	156	0	195	0	0	0	88
26 生産用機械器具製造業	0	155	0	215	0	0	0	88
27 業務用機械器具製造業	0	163	0	177	0	0	0	88
28 電子部品・デバイス・電子回路製造業	171	0	0	204	0	0	0	93
29 電気機械器具製造業	0	161	174	197	0	0	88	97
30 情報通信機械器具製造業	0	140	0	183	0	0	0	0
28 30 ハードウェア製造関係	171	140	0	193	0	0	0	93
31 輸送用機械器具製造業	178	0	0	186	0	0	0	90
20 32 その他の製造業	0	0	178	171	0	0	98	94
F 電気・ガス・熱供給・水道業【33～36】	0	185	0	194	0	0	0	0
G 情報通信業【37～41】	195	200	0	269	0	100	0	108
37 通信業	0	0	0	0	0	0	0	0
38 放送業	195	0	0	195	0	100	0	100
39 情報サービス業	0	200	0	287	0	0	0	115
40 インターネット附随サービス業	0	0	0	0	0	0	0	0
H 運輸業・郵便業【42～49】	183	173	173	206	93	110	97	117
43 道路旅客運送業	170	153	137	172	93	0	97	133
44 道路貨物運送業	187	193	187	224	0	110	0	100
I 卸売業・小売業【50～61】	181	172	183	196	89	92	89	93
50～55 卸売業	0	177	182	196	86	100	0	96
56～61 小売業	181	170	183	196	90	92	89	92
56 各種商品小売業	0	0	0	196	90	87	88	89
J 金融業・保険業【62～67】	178	0	0	174	0	87	90	91
62～64 銀行業等	0	0	0	165	0	87	92	92
65 66 金融商品取引業・商品先物取引業等	0	0	0	210	0	0	0	0
67 保険業(保険媒介代理業・保険サービス業を含む)	178	0	0	184	0	0	88	87
K 不動産業・物品賃貸業【68～70】	227	0	300	207	0	0	93	94
70 物品賃貸業	227	0	300	215	0	0	0	93
L 学術研究・専門・技術サービス業【71～74】	145	195	246	214	0	0	0	99
73 広告業	0	0	0	197	0	0	0	95
M 宿泊業・飲食サービス業【75～77】	226	193	161	201	94	90	91	95
75 宿泊業	0	161	159	204	79	86	86	99
76 飲食店	226	213	165	202	98	90	92	94
N 生活関連サービス業・娯楽業【78～80】	186	185	182	206	94	0	89	97
78 洗濯・理容・美容・浴場業	0	0	0	226	0	0	0	96
O 教育・学習支援業【81～82】	235	171	0	200	99	99	160	110
P 医療・福祉【83～85】	191	187	187	195	100	113	96	110
83 医療業	203	174	194	207	100	122	111	121
84 保健衛生	0	0	0	153	0	0	0	155
85 社会保険・社会福祉・介護事業	187	191	183	189	100	110	94	103
Q 複合サービス事業【86～87】	163	177	163	169	0	88	0	90
86 郵便局	144	203	144	157	0	88	0	92
R サービス業(他に分類されないもの)【88～96】	185	173	232	205	96	87	94	93
88 廃棄物処理業	219	0	0	199	113	0	0	101
89 自動車整備業	156	175	324	214	0	93	0	96
90 機械等修理業(別掲を除く)	0	0	0	199	0	0	0	93
91 職業紹介・労働者派遣業	0	0	0	241	0	0	0	101
92 その他の事業サービス業	180	178	163	179	94	86	90	91
93～96 その他のサービス業	168	149	144	167	87	0	96	97
S・T 公務(他に分類されるものを除く)・その他【97～99】	160	156	182	172	106	108	103	116

※ 新規学卒者を除く。

● 規模別求人平均賃金(常用)

令和5年3月

		フルタイム (単位:千円)				パートタイム (単位:十円)			
		宮古	釜石	久慈	岩手県	宮古	釜石	久慈	岩手県
企業規模	4人以下	199	177	208	209	98	92	92	107
	5~29人	199	198	205	208	98	102	94	103
	30~99人	199	204	189	204	99	96	93	123
	100~299人	190	193	189	213	91	100	91	100
	300~499人	191	198	185	197	99	100	97	98
	500~999人	0	156	172	188	0	106	105	99
	1,000人以上	180	186	175	191	99	100	137	105
合計		196	195	194	205	98	99	107	107

※ 新規学卒者を除く。

● 求人者提示・求職者希望賃金(常用)

令和5年3月

(単位:円)

		フルタイム			パートタイム		
		求人者提示賃金		求職者希望 平均賃金	求人者提示賃金		求職者希望 平均賃金
		上限	下限		上限	下限	
合計	宮古	218,579	174,157	185,459	1,032	929	910
	釜石	218,188	171,292	177,032	1,033	943	914
	久慈	218,767	168,909	189,477	1,117	1,015	919
	岩手県	230,747	178,617	185,754	1,116	1,021	928
A 管理的職業	宮古	0	0	0	1,147	930	0
	釜石	0	0	400,000	0	0	0
	久慈	0	0	130,000	0	0	0
	岩手県	297,111	209,505	207,500	1,147	930	873
B 専門的・技術的職業	宮古	251,424	191,383	209,524	1,224	1,032	1,029
	釜石	280,345	196,406	185,862	1,306	1,092	1,020
	久慈	269,275	184,805	178,824	1,800	1,677	1,383
	岩手県	273,344	198,337	203,080	1,372	1,194	1,107
C 事務的職業	宮古	200,672	170,254	167,609	1,013	903	908
	釜石	178,554	153,258	162,439	1,110	984	918
	久慈	177,006	152,353	154,839	1,078	915	876
	岩手県	198,838	163,421	172,804	1,050	945	910
D 販売の職業	宮古	203,189	171,150	200,000	903	883	871
	釜石	197,949	154,121	187,778	902	867	872
	久慈	195,987	160,240	178,889	942	884	866
	岩手県	239,149	182,170	196,032	944	893	887
E サービスの職業	宮古	193,105	161,106	161,250	1,024	910	900
	釜石	180,429	161,459	155,263	999	913	903
	久慈	195,202	156,093	227,917	974	891	862
	岩手県	203,605	166,251	179,542	1,184	1,087	895
F 保安の職業	宮古	207,730	159,480	160,000	1,007	872	943
	釜石	188,660	186,060	156,667	0	0	750
	久慈	176,350	154,104	0	1,082	972	964
	岩手県	196,990	171,137	172,105	1,002	940	925
G 農林漁業の職業	宮古	198,378	157,029	170,000	1,193	1,183	1,075
	釜石	197,238	165,238	0	1,290	1,290	1,013
	久慈	202,416	177,076	218,571	900	900	829
	岩手県	215,870	170,662	183,492	1,053	983	937
H 生産工程の職業	宮古	198,489	168,720	178,800	861	859	870
	釜石	197,009	158,773	173,393	983	916	876
	久慈	237,422	180,160	165,455	887	872	854
	岩手県	215,397	170,806	184,955	917	890	883
I 輸送・機械運転の職業	宮古	232,648	175,251	217,222	1,041	968	870
	釜石	241,162	176,742	199,333	1,100	1,100	0
	久慈	220,577	180,740	218,333	1,260	1,260	854
	岩手県	239,511	190,325	208,250	1,180	1,092	943
J 建設・採掘の職業	宮古	273,558	190,987	224,444	0	0	0
	釜石	266,321	188,190	205,385	0	0	0
	久慈	245,023	169,306	249,333	0	0	913
	岩手県	272,335	186,846	216,690	1,415	1,137	960
K 運搬・清掃・包装等の職業	宮古	165,195	154,652	171,724	967	897	874
	釜石	190,904	161,603	165,294	915	873	867
	久慈	177,503	155,753	176,765	950	854	862
	岩手県	187,423	163,529	171,250	948	908	889

※ 新規学卒者を除く。

● 中途採用者採用時平均賃金

令和5年1月～3月(第4四半期)

(単位:千円)

職業別	職業	宮古 岩手県	平均賃金額					
			年齢計	24歳以下	25～34歳	35～44歳	45～54歳	55歳以上
職業別	A 専門的・技術的職業	宮古	199	161	278	191	183	183
		岩手県	233	188	234	234	263	229
	B 管理的職業	宮古	0	0	0	0	0	0
		岩手県	280	175	238	261	310	323
	C 事務的職業	宮古	176	161	178	192	166	160
		岩手県	192	171	185	195	200	206
	D 販売の職業	宮古	172	162	153	189	173	193
		岩手県	193	178	193	207	203	174
	E サービスの職業	宮古	180	169	175	196	180	175
		岩手県	195	178	190	199	219	179
F 保安の職業	宮古	162	0	0	162	0	162	
	岩手県	175	198	185	166	178	171	
G 農林漁業の職業	宮古	183	167	178	205	0	188	
	岩手県	200	175	193	226	213	184	
H 運輸・通信の職業	宮古	202	187	150	261	203	198	
	岩手県	220	193	214	234	230	207	
I 生産工程・労務の職業	宮古	180	159	176	198	188	171	
	岩手県	204	186	200	218	212	199	
産業別	A・B 農・林・漁業	宮古	175	170	178	150	0	200
		岩手県	200	177	192	224	215	187
C 鉱業・採石業・砂利採取業	宮古	0	0	0	0	0	0	
	岩手県	238	220	242	0	249	0	
D 建設業	宮古	202	175	205	227	203	186	
	岩手県	225	202	214	241	242	217	
E 製造業	宮古	172	150	170	184	177	167	
	岩手県	195	173	195	204	201	198	
F 電気・ガス・熱供給・水道業	宮古	0	0	0	0	0	0	
	岩手県	307	0	176	354	298	544	
G 情報通信業	宮古	242	220	0	0	264	242	
	岩手県	275	189	223	290	331	311	
H 運輸業・郵便業	宮古	207	189	207	261	193	240	
	岩手県	229	198	229	238	237	223	
I 卸売業・小売業	宮古	169	156	180	189	155	148	
	岩手県	196	172	203	204	203	178	
J 金融業・保険業	宮古	183	0	0	0	174	189	
	岩手県	180	167	178	198	175	169	
K 不動産業・物品賃借業	宮古	237	0	243	0	234	0	
	岩手県	239	224	245	237	251	224	
L 学術研究・専門・技術サービス業	宮古	136	0	136	0	0	0	
	岩手県	228	182	215	258	242	277	
M 宿泊業・飲食サービス業	宮古	148	156	149	155	124	0	
	岩手県	189	173	188	201	193	189	
N 生活関連サービス業・娯楽業	宮古	0	0	0	0	0	0	
	岩手県	211	187	199	205	314	170	
O 教育・学習支援業	宮古	0	0	0	0	0	0	
	岩手県	282	152	275	325	318	193	
P 医療・福祉	宮古	191	192	202	188	192	185	
	岩手県	202	187	203	201	215	193	
Q 複合サービス事業	宮古	158	162	140	0	0	173	
	岩手県	198	184	173	197	216	227	
R サービス業 (他に分類されないもの)	宮古	167	180	166	162	173	165	
	岩手県	198	196	190	203	214	187	
S・T 公務・その他	宮古	0	0	0	0	0	0	
	岩手県	0	0	0	0	0	0	
合計	宮古	182	165	181	197	185	178	
	岩手県	208	183	204	215	223	203	

※ 3ヶ月間の雇用保険の被保険者資格取得データをもとに雇用形態が常用の者の採用時賃金から平均を算出。新規学卒者を除く。

● 年齢別有効求人・有効求職対照表(常用)

令和5年3月

フルタイム	合計			24歳以下		25～34歳		35～44歳		45～54歳		55歳以上	
	求人	求職	就職件数	求職	就職件数	求職	就職件数	求職	就職件数	求職	就職件数	求職	就職件数
管理的職業	6	1	0	1	0	0	0	0	0	0	0	0	0
専門的・技術的職業	176	77	17	8	1	22	5	14	6	15	3	18	2
建築・土木技術者等	22	4	0	0	0	1	0	0	0	0	0	3	0
保健師、看護師等	53	19	6	2	1	6	2	3	1	4	0	4	2
社会福祉の専門的職業	46	20	9	2	0	6	2	4	5	5	2	3	0
事務的職業	50	212	29	26	2	42	7	57	8	52	9	35	3
販売の職業	30	41	0	9	0	6	0	7	0	9	0	10	0
商品販売の職業	15	32	0	9	0	5	0	3	0	6	0	9	0
サービスの職業 (施設介護・訪問介護を含む)	151	92	30	14	0	15	1	19	6	18	8	26	15
保安の職業	49	10	1	0	0	0	0	0	0	1	0	9	1
農林漁業の職業	21	24	2	1	0	3	0	5	0	4	0	11	2
生産工程・労務の職業	114	106	19	13	3	23	4	14	7	20	4	36	1
生産設備(金属除く)	1	2	1	1	0	0	1	0	0	0	0	1	0
金属材料製造等	11	18	0	1	0	4	0	2	0	6	0	5	0
製品製造・加工処理 (水産物加工を含む)	51	32	11	2	2	4	2	2	2	7	4	17	1
機械組立の職業	10	30	1	4	0	11	1	7	0	5	0	3	0
機械整備・修理の職業	14	9	2	2	0	2	0	0	2	0	0	5	0
製品検査(金属)	0	0	0	0	0	0	0	0	0	0	0	0	0
製品検査(金属除く)	6	0	2	0	0	0	0	0	2	0	0	0	0
機械検査の職業	1	3	0	0	0	0	0	2	0	0	0	1	0
生産関連・生産類似	14	7	2	0	1	1	0	1	1	2	0	3	0
輸送・機械運転の職業	50	74	9	0	0	2	2	7	2	18	3	47	2
自動車運転の職業	42	58	5	0	0	2	1	7	1	13	2	36	1
建設・探掘の職業	93	77	8	4	2	5	2	13	0	15	1	40	3
運搬・清掃等の職業	29	97	5	8	0	13	0	14	1	25	2	37	2
合計	769	817	120	85	8	132	21	152	30	178	30	270	31

パートタイム	合計			24歳以下		25～34歳		35～44歳		45～54歳		55歳以上	
	求人	求職	就職件数	求職	就職件数	求職	就職件数	求職	就職件数	求職	就職件数	求職	就職件数
管理的職業	1	0	0	0	0	0	0	0	0	0	0	0	0
専門的・技術的職業	72	48	29	2	2	5	5	14	7	9	8	18	7
建築・土木技術者等	1	0	0	0	0	0	0	0	0	0	0	0	0
保健師、看護師等	15	16	1	0	0	1	0	3	0	4	0	8	1
社会福祉の専門的職業	12	10	3	1	1	2	1	3	1	1	0	3	0
事務的職業	75	113	47	9	2	23	10	25	14	22	10	34	11
販売の職業	70	39	8	5	1	1	2	14	1	6	0	13	4
商品販売の職業	70	33	7	5	1	1	2	14	1	6	0	7	3
サービスの職業 (施設介護・訪問介護を含む)	102	87	25	1	1	5	1	14	5	20	4	47	14
保安の職業	34	11	9	0	0	0	0	1	0	3	1	7	8
農林漁業の職業	9	8	6	1	0	0	0	0	0	1	0	6	6
生産工程・労務の職業	31	54	6	2	0	8	1	13	2	15	2	16	1
生産設備(金属除く)	0	0	0	0	0	0	0	0	0	0	0	0	0
金属材料製造等	0	2	0	0	0	1	0	0	0	0	0	1	0
製品製造・加工処理 (水産物加工を含む)	27	23	5	0	0	2	1	4	1	5	2	12	1
機械組立の職業	2	20	1	1	0	4	0	5	1	9	0	1	0
機械整備・修理の職業	0	0	0	0	0	0	0	0	0	0	0	0	0
製品検査(金属)	0	1	0	0	0	0	0	0	0	0	0	1	0
製品検査(金属除く)	0	2	0	0	0	1	0	1	0	0	0	0	0
機械検査の職業	0	3	0	0	0	0	0	3	0	0	0	0	0
生産関連・生産類似	2	1	0	0	0	0	0	0	0	0	0	1	0
輸送・機械運転の職業	15	13	3	0	0	0	0	0	0	2	1	11	2
自動車運転の職業	15	10	3	0	0	0	0	0	0	2	1	8	2
建設・探掘の職業	0	9	0	1	0	0	0	0	0	0	0	8	0
運搬・清掃等の職業	33	137	16	2	0	9	0	17	0	21	3	88	13
合計	442	524	149	23	6	52	19	98	29	101	29	250	66

● 市町村別新規求人・新規求職対照表（全数）

令和5年3月

	宮古市		山田町		岩泉町		田野畑村	
	求人数	求職者数	求人数	求職者数	求人数	求職者数	求人数	求職者数
管理的職業	0	0	0	0	1	0	0	0
専門的・技術的職業	47	29	9	6	11	2	1	0
事務的職業	37	65	8	16	2	7	0	0
販売の職業	37	19	3	1	1	2	0	2
サービスの職業	63	51	6	11	19	3	3	3
保安の職業	41	8	0	0	0	0	0	0
農林漁業の職業	9	25	3	13	5	7	3	1
生産工程の職業	22	25	15	15	9	3	2	2
輸送・機械運転の職業	9	18	9	5	2	2	1	0
建設・採掘の職業	17	18	10	6	1	4	0	1
運搬・清掃等の職業	27	42	0	18	2	5	1	3
分類不能の職業	0	5	0	0	0	0	0	0
合計	309	305	63	91	53	35	11	12

※ 速報値集計のため、最終統計と誤差が生じることがあります。

● 正社員求人のうごき

	有効求人倍率 （全数）	うち正社員	正社員構成比（%）	
			新規求人数に占める割合	就職件数に占める割合
4月	0.95	0.83	37.9	29.5
	0.84	0.81	44.8	31.9
5月	0.97	0.78	50.1	34.5
	0.97	0.85	53.3	46.5
6月	0.99	0.78	48.7	35.7
	1.00	0.84	49.8	46.5
7月	1.08	0.85	45.5	28.6
	1.10	0.89	44.7	35.7
8月	1.14	0.90	51.2	44.3
	1.13	0.91	49.5	36.2
9月	1.14	0.89	49.2	43.1
	1.07	0.88	54.9	38.2
10月	1.11	0.88	43.9	34.8
	1.16	0.95	42.5	35.3
11月	1.09	0.88	45.5	31.4
	1.16	0.98	52.1	37.0
12月	1.17	0.84	35.9	41.6
	1.22	1.07	56.4	30.5
1月	1.24	0.80	34.2	33.6
	1.27	0.97	36.7	46.3
2月	0.97	0.73	45.0	18.1
	1.10	0.87	37.8	29.7
3月	0.86	0.72	39.4	21.0
	1.04	0.86	46.1	21.2
合計	1.06	0.82	43.9	33.0
	1.09	0.91	47.4	36.3

※ パート・季節を含み、新規学卒者を除く。上段は令和4年度、下段は令和3年度。

令和5年3月 新規高卒者の産業等別職業紹介状況

令和5年 3 月末現在

産業・職業・規模別		項目	令和5年3月卒業者(今年度)			令和4年3月卒業者(前年度)				
			求人数	就職者数		求人数	就職者数			
				計	男		女	計	男	女
産 業 別	A,B 農・林・漁業 (01~04)	2	3	3	0	5	2	2	0	
	C 鉱業、採石業、砂利採取業 (5)	0	0	0	0	0	0	0	0	
	D 建設業 (06~08)	67	12	11	1	72	26	24	2	
	E 製造業 (09~32)	91	48	28	20	81	54	28	26	
		食料品製造業 (9)	8	11	1	10	9	14	5	9
		飲料・たばこ・飼料製造業 (10)	0	1	0	1	0	1	1	0
		繊維工業 (11)	0	0	0	0	0	1	0	1
		木材・木製品製造業 (12)	10	4	4	0	9	0	0	0
		家具・装備品製造業 (13)	0	0	0	0	0	0	0	0
		パルプ・紙・紙加工品製造業 (14)	0	0	0	0	0	0	0	0
		印刷・同関連業 (15)	0	0	0	0	0	2	0	2
		化学工業 (16)	0	1	0	1	0	1	0	1
		石油製品・石炭製品製造業 (17)	0	0	0	0	0	0	0	0
		プラスチック製品製造業 (18)	1	1	0	1	6	3	0	3
		ゴム製品製造業 (19)	6	2	2	0	2	0	0	0
		窯業・土石製品製造業 (21)	0	0	0	0	0	0	0	0
		鉄鋼業 (22)	0	1	1	0	0	0	0	0
		非鉄金属製造業 (23)	0	0	0	0	1	1	1	0
		金属製品製造業 (24)	17	2	2	0	15	1	1	0
		はん用機械器具製造業 (25)	3	2	1	1	2	3	1	2
		生産用機械器具製造業 (26)	0	0	0	0	0	1	1	0
		業務用機械器具製造業 (27)	0	0	0	0	0	0	0	0
		電子部品・デバイス・電子回路製造業 (28)	36	19	14	5	28	21	13	8
		電気機械器具製造業 (29)	3	0	0	0	0	0	0	0
		情報通信機械器具製造業 (30)	7	3	2	1	6	1	1	0
		輸送用機械器具製造業 (31)	0	0	0	0	3	2	2	0
		その他の製造業 (20,32)	0	1	1	0	0	2	2	0
	F 電気・ガス・熱供給・水道業 (33~36)	0	4	4	0	0	4	4	0	
	G 情報通信業 (37~41)	0	0	0	0	0	0	0	0	
	H 運輸業 (42~49)	1	4	4	0	2	6	2	4	
	I 卸売業・小売業 (50~61)	16	20	11	9	21	29	17	12	
	卸売業 (50~55)	0	2	2	0	6	10	8	2	
	小売業 (56~61)	16	18	9	9	15	19	9	10	
	J 金融業・保険業 (62~67)	2	2	1	1	2	3	0	3	
	K 不動産業、物品賃貸業 (68~70)	4	3	1	2	3	5	2	3	
	L 学術研究、専門・技術サービス業 (71~74)	3	1	1	0	5	3	2	1	
	M 宿泊業、飲食サービス業 (75~77)	11	16	4	12	10	13	0	13	
	宿泊業 (75)	10	6	0	6	9	6	0	6	
	飲食サービス業 (76,77)	1	10	4	6	1	7	0	7	
	N 生活関連サービス業、娯楽業 (78~80)	0	0	0	0	1	0	0	0	
	O 教育・学習支援業 (81,82)	1	0	0	0	1	1	0	1	
	P 医療、福祉 (83~85)	38	10	4	6	49	16	2	14	
	Q 複合サービス事業 (86, 87)	3	4	3	1	9	7	4	3	
	R サービス業(他に分類されないもの) (88~96)	21	6	5	1	23	11	8	3	
	S,T 公務、その他 (97~99)	0	0	0	0	0	0	0	0	
職 業 別	A,B 管理、専門・技術 (01~24)	34	10	8	2	30	16	13	3	
	C 事務 (25~31)	17	14	6	8	37	32	7	25	
	D 販売 (32~34)	11	15	5	10	10	17	5	12	
	E サービス (35~42)	52	27	7	20	54	29	2	27	
	H,I,J,K 技能工、採掘、製造、建築の職業	129	61	48	13	139	84	66	18	
	製造、製作の職業 (49~64)	83	46	35	11	82	52	35	17	
	定置機関・建設機械運転、電気工事 (69, 72)	17	2	2	0	20	6	6	0	
	採掘・建設・労務の職業 (70,71,73~78)	29	11	9	2	37	24	23	1	
	その他 (65~68)	0	2	2	0	0	2	2	0	
	F,G 上記以外の職業 (43~48)	17	6	6	0	14	2	2	0	
合計		260	133	80	53	284	180	95	85	
規 模 別	29人以下	94	34	20	14	108	49	26	23	
	30~99人	114	37	26	11	135	64	39	25	
	100~299	48	33	18	15	41	25	11	14	
	300~499	4	5	2	3	0	8	2	6	
	500~999	0	6	2	4	0	11	6	5	
	1,000人以上	0	18	12	6	0	23	11	12	

産業別雇用保険被保険者数の推移

令和5年3月

		当 月			前 月			前年同月		
		計	男	女	計	男	女	計	男	女
A	農業、林業 (01, 02)	343	225	118	349	228	121	341	226	115
B	漁業 (03, 04)	130	105	25	149	120	29	124	97	27
C	鉱業、採石業、砂利採取業 (05)	43	34	9	43	34	9	62	52	10
D	建設業 (06~08)	2,406	2,135	271	2,437	2,164	273	2,607	2,326	281
E	製造業 (09~32)	3,940	2,399	1,541	3,938	2,401	1,537	3,862	2,386	1,476
	食料品製造業 (09)	762	272	490	761	272	489	722	262	460
	飲料・たばこ・飼料製造業 (10)	30	23	7	30	23	7	29	23	6
	繊維工業 (11)	174	18	156	175	18	157	186	23	163
	木材・木製品製造業 (12)	458	409	49	457	409	48	452	400	52
	家具・装備品製造業 (13)	25	19	6	25	19	6	26	20	6
	パルプ・紙・紙加工品製造業 (14)	0	0	0	0	0	0	0	0	0
	印刷・同関連業 (15)	27	14	13	27	14	13	28	14	14
	化学工業 (16)	47	42	5	47	42	5	50	45	5
	石油製品・石炭製品製造業 (17)	7	5	2	7	5	2	7	5	2
	プラスチック製品製造業 (18)	110	56	54	110	56	54	106	55	51
	ゴム製品製造業 (19)	349	230	119	345	228	117	335	218	117
	なめし革・同製品・毛皮製造業 (20)	0	0	0	0	0	0	0	0	0
	窯業・土石製品製造業 (21)	95	84	11	95	84	11	104	94	10
	鉄鋼業 (22)	46	42	4	46	42	4	45	41	4
	非鉄金属製造業 (23)	0	0	0	0	0	0	0	0	0
	金属製品製造業 (24)	198	171	27	198	171	27	202	178	24
	はん用機械器具製造業 (25)	274	239	35	276	241	35	281	246	35
	生産用機械器具製造業 (26)	3	3	0	3	3	0	3	3	0
	業務用機械器具製造業 (27)	0	0	0	0	0	0	0	0	0
	電子部品・デバイス・電子回路製造業 (28)	575	309	266	574	309	265	491	266	225
	電気機械器具製造業 (29)	703	432	271	704	434	270	767	469	298
	情報通信機械器具製造業 (30)	25	3	22	26	3	23	0	0	0
	輸送用機械器具製造業 (31)	28	24	4	28	24	4	24	20	4
	その他の製造業 (32)	4	4	0	4	4	0	4	4	0
F	電気・ガス・熱供給・水道業 (33~36)	0	0	0	0	0	0	0	0	0
G	情報通信業 (37~41)	28	18	10	26	16	10	28	15	13
H	運輸業、郵便業 (42~49)	960	810	150	957	806	151	986	838	148
I	卸売業、小売業 (50~61)	1,532	649	883	1,542	645	897	1,608	691	917
	卸売業 (50~55)	143	67	76	144	67	77	150	72	78
	小売業 (56~61)	1,389	582	807	1,398	578	820	1,458	619	839
J	金融業、保険業 (62~67)	237	113	124	234	112	122	230	108	122
K	不動産業、物品賃貸業 (68~70)	129	97	32	131	99	32	103	72	31
L	学術研究、専門・技術サービス業 (71~74)	144	82	62	145	83	62	149	88	61
M	宿泊業、飲食サービス業 (75~77)	634	249	385	638	253	385	651	239	412
	宿泊業 (75)	385	163	222	387	165	222	411	160	251
N	生活関連サービス業、娯楽業 (78~80)	224	79	145	225	78	147	220	77	143
O	教育、学習支援業 (81, 82)	269	85	184	271	86	185	283	89	194
P	医療、福祉 (83~85)	3,829	986	2,843	3,842	984	2,858	3,803	981	2,822
	医療業 (83)	1,426	341	1,085	1,434	341	1,093	1,440	346	1,094
	社会保険・社会福祉・介護事業 (85)	2,403	645	1,758	2,408	643	1,765	2,363	635	1,728
Q	複合サービス業 (86, 87)	642	445	197	647	453	194	693	490	203
R	サービス業 (88~96)	1,083	685	398	1,077	683	394	1,071	688	383
	職業紹介・労働者派遣業 (91)	0	0	0	0	0	0	0	0	0
S	公務 (97, 98)	791	269	522	793	270	523	784	261	523
T	分類不能 (99)	12	3	9	12	3	9	11	3	8
		17,376	9,468	7,908	17,456	9,518	7,938	17,616	9,727	7,889