

# 求人・求職・賃金情報

## 令和5年2月内容

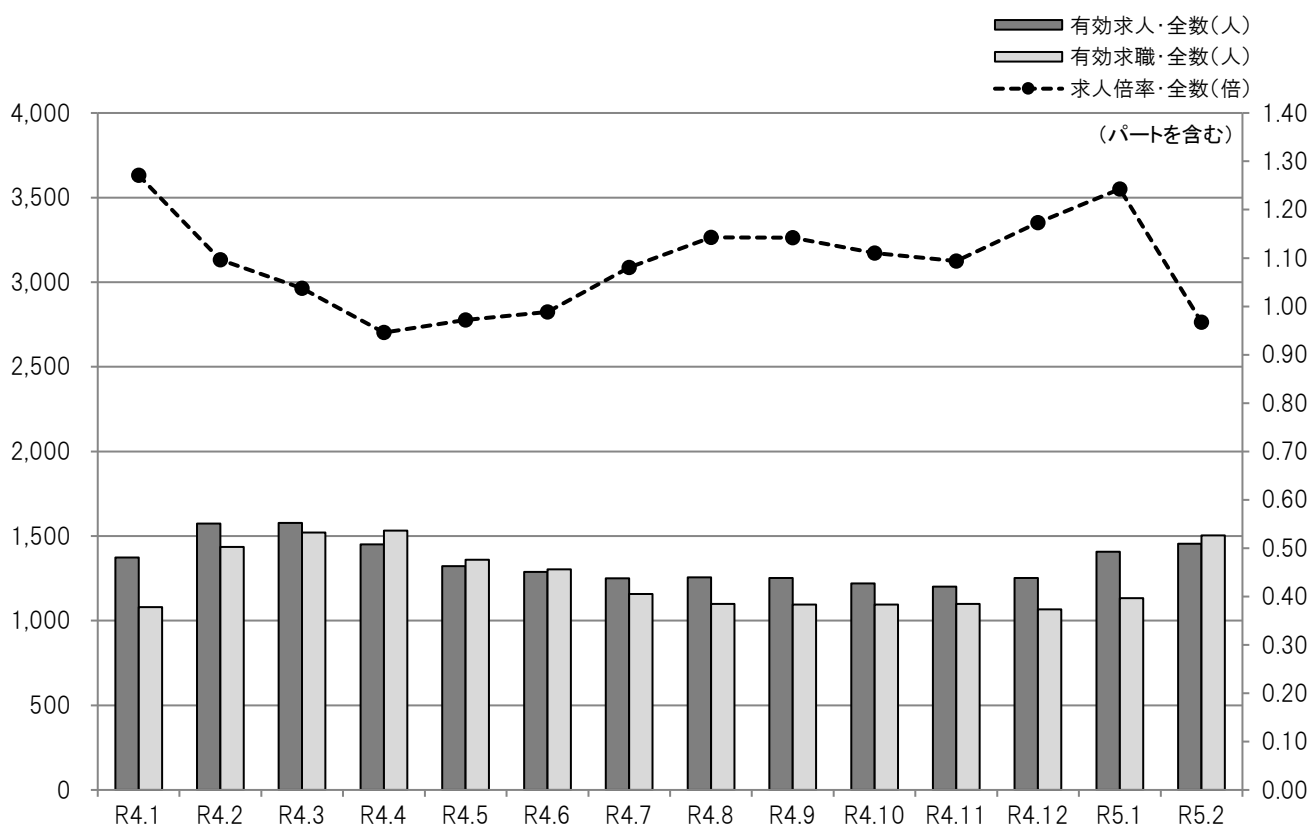

- 目次
- 1 求人・求職・有効求人倍率の推移(全数)  
職業別求人・求職・有効求人倍率(常用)
  - 2 職業別求人・求職・倍率・就職・平均賃金(常用)
  - 3 産業別求人平均賃金(常用)
  - 4 規模別求人平均賃金(常用)  
求人者提示・求職者希望賃金(常用)
  - 5 中途採用者採用時賃金
  - 6 年齢別有効求人・有効求職対照表(常用)
  - 7 市町村別新規求人・新規求職対照表  
正社員求人のうごき
  - 8 新規高卒者の産業等別職業紹介状況
  - 9 雇用保険被保険者数の推移

## ハローワーク宮古

宮古公共職業安定所

〒027-0038 岩手県宮古市小山田1-1-1  
TEL 0193(63)8609 FAX 0193(62)2267

● 求人・求職・有効求人倍率の推移(全数)

平成29年4月～

	有効 求人数	有効 求職者数	有効 求人倍率
平成29年4月	1,902	1,377	1.38
5月	1,799	1,215	1.48
6月	1,808	1,156	1.56
7月	1,873	1,087	1.72
8月	1,819	1,085	1.68
9月	1,822	1,125	1.62
10月	1,687	1,139	1.48
11月	1,602	1,103	1.45
12月	1,608	1,056	1.52
平成30年1月	1,784	1,126	1.58
2月	1,914	1,562	1.23
3月	1,951	1,624	1.20
<b>平成29年度計</b>	<b>21,569</b>	<b>14,655</b>	<b>1.47</b>
平成30年4月	1,777	1,417	1.25
5月	1,639	1,336	1.23
6月	1,534	1,207	1.27
7月	1,431	1,160	1.23
8月	1,463	1,080	1.35
9月	1,450	1,057	1.37
10月	1,441	1,061	1.36
11月	1,402	1,009	1.39
12月	1,347	946	1.42
平成31年1月	1,425	1,033	1.38
2月	1,617	1,517	1.07
3月	1,765	1,525	1.16
<b>平成30年度計</b>	<b>18,291</b>	<b>14,348</b>	<b>1.27</b>
平成31年4月	1,729	1,496	1.16
令和元年5月	1,456	1,352	1.08
6月	1,386	1,228	1.13
7月	1,374	1,108	1.24
8月	1,402	1,056	1.33
9月	1,388	1,076	1.29
10月	1,423	1,066	1.33
11月	1,396	1,120	1.25
12月	1,358	1,116	1.22
令和2年1月	1,274	1,159	1.10
2月	1,419	1,512	0.94
3月	1,370	1,555	0.88
<b>令和元年度計</b>	<b>16,975</b>	<b>14,844</b>	<b>1.14</b>

※ パートを含み、新規学卒者を除く。

	有効 求人数	有効 求職者数	有効 求人倍率
令和2年4月	1,193	1,607	0.74
5月	1,055	1,312	0.80
6月	1,107	1,259	0.88
7月	1,112	1,147	0.97
8月	1,087	1,086	1.00
9月	1,117	1,098	1.02
10月	1,143	1,103	1.04
11月	1,174	1,092	1.08
12月	1,224	1,039	1.18
令和3年1月	1,312	1,113	1.18
2月	1,375	1,402	0.98
3月	1,404	1,467	0.96
<b>令和2年度計</b>	<b>14,303</b>	<b>14,725</b>	<b>0.97</b>
令和3年4月	1,276	1,520	0.84
5月	1,225	1,258	0.97
6月	1,242	1,238	1.00
7月	1,234	1,117	1.10
8月	1,235	1,093	1.13
9月	1,228	1,153	1.07
10月	1,309	1,133	1.16
11月	1,342	1,153	1.16
12月	1,282	1,051	1.22
令和4年1月	1,374	1,081	1.27
2月	1,573	1,435	1.10
3月	1,578	1,521	1.04
<b>令和3年度計</b>	<b>15,898</b>	<b>14,753</b>	<b>1.08</b>
令和4年4月	1,450	1,533	0.95
5月	1,323	1,361	0.97
6月	1,288	1,303	0.99
7月	1,250	1,157	1.08
8月	1,257	1,100	1.14
9月	1,252	1,096	1.14
10月	1,220	1,096	1.11
11月	1,202	1,099	1.09
12月	1,252	1,067	1.17
令和5年1月	1,408	1,133	1.24
2月	1,455	1,504	0.97
3月			
<b>令和4年度計</b>	<b>14,357</b>	<b>13,449</b>	<b>1.07</b>

● 職業別求人・求職・有効求人倍率(常用)

令和5年2月

	有効 求人数	有効 求職者数						有効 求人倍率
			24歳以下	25～34歳	35～44歳	45～54歳	55歳以上	
<b>合計</b>	<b>1,265</b>	<b>1,282</b>	<b>90</b>	<b>179</b>	<b>215</b>	<b>292</b>	<b>506</b>	<b>0.99</b>
A 管理的職業	6	1	1	0	0	0	0	0.00
B 専門的・技術的職業	267	125	8	23	26	27	41	2.14
C 事務的職業	176	343	29	71	85	90	68	0.51
D 販売の職業	83	78	9	8	20	13	28	1.06
E サービスの職業	283	157	10	19	26	37	65	1.80
F 保安の職業	63	15	0	0	1	4	10	4.20
G 農林漁業の職業	18	34	3	4	5	7	15	0.53
H 生産工程の職業	160	162	18	28	21	40	55	0.99
I 輸送・機械運転の職業	64	86	0	3	2	20	61	0.74
J 建設・採掘の職業	86	68	3	3	5	10	47	1.26
K 運搬・清掃・包装等の職業	59	206	9	19	22	42	114	0.29

※ パートを含み、新規学卒者を除く。

● 職業別求人・求職・倍率・就職・平均賃金(常用)

令和5年2月

	有効 求人 数	有効 求職 者数	有効 求人 倍率	就職 件数	平均賃金			
					フルタイム (単位:千円)		パートタイム (単位:十円)	
					求人 平均	求職 希望 平均	求人 平均	求職 希望 平均
<b>合計</b>	<b>1,265</b>	<b>1,282</b>	<b>0.99</b>	<b>171</b>	<b>195</b>	<b>172</b>	<b>99</b>	<b>91</b>
<b>A 管理的職業</b>	<b>6</b>	<b>1</b>	<b>6.00</b>	<b>0</b>	<b>225</b>	<b>150</b>	<b>0</b>	<b>0</b>
<b>B 専門的・技術的職業</b>	<b>267</b>	<b>125</b>	<b>2.14</b>	<b>29</b>	<b>221</b>	<b>197</b>	<b>121</b>	<b>105</b>
07 開発技術者	3	3	1.00	0	240	0	0	0
08 製造技術者	5	8	0.63	0	223	200	0	0
09 建築・土木・測量技術者	26	4	6.50	2	262	0	0	0
10 情報処理・通信技術者	1	4	0.25	0	0	0	0	0
11 その他の技術者	3	1	3.00	1	159	0	0	0
12 医師、歯科医師、獣医師、薬剤師	5	1	5.00	0	0	0	0	0
13 保健師、助産師、看護師	90	38	2.37	12	247	221	129	111
14 医療技術者	26	2	13.00	1	235	350	131	0
15 その他の保健医療の職業	11	6	1.83	2	195	193	105	0
16 社会福祉の専門的職業	55	30	1.83	5	189	168	122	91
22 美術家、デザイナー、写真家、映像撮影者	0	1	0.00	0	0	0	0	0
05.06.17～21.23.24その他の専門的職業	42	27	1.56	6	186	170	118	108
<b>C 事務的職業</b>	<b>176</b>	<b>343</b>	<b>0.51</b>	<b>56</b>	<b>175</b>	<b>156</b>	<b>97</b>	<b>88</b>
25 一般事務の職業	147	317	0.46	50	173	156	98	88
26 会計事務の職業	7	8	0.88	1	180	0	0	90
27 生産関連事務の職業	5	3	1.67	2	142	0	93	0
28 営業・販売関連事務の職業	7	8	0.88	0	200	200	0	80
29 外勤事務の職業	0	0	0.00	0	0	0	0	0
30 運輸・郵便事務の職業	4	2	2.00	0	158	0	0	0
31 事務用機器操作の職業	6	5	1.20	3	0	150	0	0
<b>D 販売の職業</b>	<b>83</b>	<b>78</b>	<b>1.06</b>	<b>7</b>	<b>190</b>	<b>168</b>	<b>90</b>	<b>85</b>
32 商品販売の職業	69	62	1.11	5	186	156	90	85
33 販売類似の職業	0	2	0.00	0	0	0	0	0
34 営業の職業	14	14	1.00	2	195	215	0	85
<b>E サービスの職業</b>	<b>283</b>	<b>157</b>	<b>1.80</b>	<b>30</b>	<b>174</b>	<b>158</b>	<b>95</b>	<b>89</b>
35 家庭生活支援サービスの職業	0	0	0.00	0	0	0	0	0
36 介護サービスの職業	90	44	2.05	6	168	173	99	96
37 保健医療サービスの職業	58	12	4.83	6	170	180	0	0
38 生活衛生サービスの職業	2	0	0.00	0	231	0	0	0
39 飲食物調理の職業	38	47	0.81	7	175	162	88	89
40 接客・給仕の職業	52	21	2.48	5	192	150	101	85
41 居住施設・ビル等の管理の職業	14	8	1.75	3	0	90	85	85
42 その他のサービスの職業	29	25	1.16	3	148	152	95	91
<b>F 保安の職業</b>	<b>63</b>	<b>15</b>	<b>4.20</b>	<b>2</b>	<b>179</b>	<b>150</b>	<b>76</b>	<b>85</b>
<b>G 農林漁業の職業</b>	<b>18</b>	<b>34</b>	<b>0.53</b>	<b>4</b>	<b>238</b>	<b>203</b>	<b>0</b>	<b>86</b>
<b>H 生産工程の職業</b>	<b>160</b>	<b>162</b>	<b>0.99</b>	<b>22</b>	<b>183</b>	<b>180</b>	<b>102</b>	<b>86</b>
49 生産設備制御・監視の職業(金属材料製造、金属加工、金属溶接・溶断)	4	5	0.80	2	216	0	0	0
50 生産設備制御・監視の職業(金属材料・加工・溶接・溶断を除く)	2	2	1.00	1	0	0	0	0
51 生産設備制御・監視の職業(機械組立)	5	6	0.83	0	154	0	0	0
52 金属材料製造、金属加工、金属溶接・溶断の職業	14	15	0.93	0	215	177	0	85
54 製品製造・加工処理の職業(金属材料・加工・溶接・溶断を除く)	81	62	1.31	10	156	142	107	84
57 機械組立の職業	15	46	0.33	5	158	183	85	88
60 機械整備・修理の職業	12	9	1.33	1	192	157	0	0
61 製品検査の職業(金属材料製造、金属加工、金属溶接・溶断)	0	2	0.00	1	0	300	0	0
62 製品検査の職業(金属材料・加工・溶接・溶断を除く)	7	2	3.50	1	0	0	0	86
63 機械検査の職業	1	4	0.25	0	0	0	0	0
64 生産関連・生産類似の職業	19	9	2.11	1	224	220	0	0
<b>I 輸送・機械運転の職業</b>	<b>64</b>	<b>86</b>	<b>0.74</b>	<b>4</b>	<b>186</b>	<b>200</b>	<b>94</b>	<b>88</b>
65 鉄道運転の職業	0	0	0.00	0	0	0	0	0
66 自動車運転の職業	57	67	0.85	4	178	196	94	88
67 船舶・航空機運転の職業	0	0	0.00	0	0	0	0	0
68 その他の輸送の職業	0	0	0.00	0	0	0	0	0
69 定置・建設機械運転の職業	7	19	0.37	0	213	218	0	0
<b>J 建設・採掘の職業</b>	<b>86</b>	<b>68</b>	<b>1.26</b>	<b>1</b>	<b>226</b>	<b>204</b>	<b>0</b>	<b>93</b>
70 建設躯体工事の職業	8	3	2.67	0	216	0	0	0
71 建設の職業(建設躯体工事の職業を除く)	23	15	1.53	0	223	210	0	90
72 電気工事の職業	21	5	4.20	0	224	0	0	0
73 土木の職業	34	43	0.79	1	232	207	0	100
74 採掘の職業	0	2	0.00	0	0	130	0	0
<b>K 運搬・清掃・包装等の職業</b>	<b>59</b>	<b>206</b>	<b>0.29</b>	<b>16</b>	<b>187</b>	<b>162</b>	<b>93</b>	<b>89</b>
75 運搬の職業	23	42	0.55	3	188	167	118	93
76 清掃の職業	10	41	0.24	4	180	137	87	85
77 包装の職業	1	0	0.00	0	0	0	0	0
78 その他の運搬・清掃・包装等の職業	25	123	0.20	9	186	164	89	89

※ 有効求人、有効求職者数、就職件数はパートを含み、新規学卒者を除く。

● 産業別求人平均賃金(常用)

令和5年2月

	フルタイム (単位:千円)				パートタイム (単位:十円)			
	宮古	釜石	久慈	岩手県	宮古	釜石	久慈	岩手県
合計	195	192	196	206	99	101	100	104
A・B 農・林・漁業【01～04】	235	220	219	193	0	0	92	104
C 鉱業・採石業・砂利採取業【05】	0	238	0	210	0	0	0	0
D 建設業【06～08】	229	222	231	242	93	0	0	100
06 総合工事業	246	228	235	246	0	0	0	95
E 製造業【09～32】	178	185	167	186	101	90	89	93
09 食料品製造業	141	176	179	174	118	87	90	92
10 飲料・たばこ・飼料製造業	0	0	172	177	0	0	0	86
11 繊維工業	155	180	144	160	0	0	86	88
12 木材・木製品製造業(家具を除く)	188	165	198	191	0	0	0	96
13 家具・装備品製造業	0	184	0	184	0	0	0	0
14 パルプ・紙・紙加工品製造業	0	0	0	177	0	0	0	92
15 印刷・同関連業	171	0	0	203	0	0	0	90
16 化学工業	0	0	0	198	0	0	0	150
17 石油製品・石炭製品製造業	0	0	0	205	0	0	0	131
18 プラスチック製品製造業(別掲を除く)	0	207	0	198	0	94	0	92
19 ゴム製品製造業	160	0	0	169	0	0	0	86
21 窯業・土石製品製造業	225	191	0	193	0	0	0	0
22 鉄鋼業	0	0	0	206	0	0	0	125
23 非鉄金属製造業	0	160	0	213	0	0	0	0
24 金属製品製造業	226	205	0	205	0	0	0	90
25 はん用機械器具製造業	0	186	0	204	0	0	0	86
26 生産用機械器具製造業	0	153	0	204	0	0	0	0
27 業務用機械器具製造業	0	148	0	192	0	0	0	100
28 電子部品・デバイス・電子回路製造業	184	138	0	183	82	0	0	82
29 電気機械器具製造業	166	213	0	202	85	91	0	88
30 情報通信機械器具製造業	157	0	0	188	0	0	0	92
28 30 ハードウェア製造関係	175	138	0	185	82	0	0	90
31 輸送用機械器具製造業	155	0	0	184	0	0	0	106
20 32 その他の製造業	0	178	150	166	0	0	93	94
F 電気・ガス・熱供給・水道業【33～36】	0	0	0	178	0	0	0	112
G 情報通信業【37～41】	180	0	0	292	0	0	0	128
37 通信業	0	0	0	0	0	0	0	0
38 放送業	180	0	0	208	0	0	0	0
39 情報サービス業	0	0	0	299	0	0	0	143
40 インターネット附随サービス業	0	0	0	0	0	0	0	0
H 運輸業・郵便業【42～49】	189	192	184	204	105	100	0	95
43 道路旅客運送業	207	173	0	181	105	0	0	99
44 道路貨物運送業	182	217	184	214	0	0	0	90
I 卸売業・小売業【50～61】	176	201	168	201	89	90	93	93
50～55 卸売業	210	194	136	205	0	0	0	96
56～61 小売業	174	202	172	199	89	90	93	93
56 各種商品小売業	185	0	0	192	0	85	0	89
J 金融業・保険業【62～67】	175	0	0	188	0	0	92	92
62～64 銀行業等	0	0	0	190	0	0	92	92
65 66 金融商品取引業・商品先物取引業等	0	0	0	144	0	0	0	0
67 保険業(保険媒介代理業・保険サービス業を含む)	175	0	0	201	0	0	0	89
K 不動産業・物品賃貸業【68～70】	207	0	195	211	0	0	88	93
70 物品賃貸業	207	0	195	211	0	0	0	91
L 学術研究・専門・技術サービス業【71～74】	145	250	0	226	0	101	95	108
73 広告業	0	0	0	225	0	0	0	0
M 宿泊業・飲食サービス業【75～77】	195	186	167	195	97	90	92	93
75 宿泊業	174	179	0	186	91	92	0	94
76 飲食店	232	224	167	201	106	94	92	93
N 生活関連サービス業・娯楽業【78～80】	187	206	0	210	89	92	93	100
78 洗濯・理容・美容・浴場業	0	215	0	226	0	86	93	101
O 教育・学習支援業【81～82】	165	166	154	193	95	119	95	108
P 医療・福祉【83～85】	191	192	193	198	101	103	104	105
83 医療業	217	200	206	209	106	107	138	114
84 保健衛生	0	0	0	189	0	0	0	110
85 社会保険・社会福祉・介護事業	183	186	191	191	100	99	98	101
Q 複合サービス事業【86～87】	185	154	0	177	0	95	0	91
86 郵便局	185	147	0	156	0	0	0	0
R サービス業(他に分類されないもの)【88～96】	188	174	179	205	86	86	91	95
88 廃棄物処理業	180	0	190	209	0	0	0	115
89 自動車整備業	215	159	193	200	0	0	0	121
90 機械等修理業(別掲を除く)	0	190	0	218	0	0	0	110
91 職業紹介・労働者派遣業	0	0	0	236	0	0	0	110
92 その他の事業サービス業	179	180	0	185	86	86	94	91
93～96 その他のサービス業	182	159	144	177	0	0	85	98
S・T 公務(他に分類されるものを除く)・その他【97～99】	178	163	201	174	108	112	110	114

※ 新規学卒者を除く。

● 規模別求人平均賃金(常用)

令和5年2月

	フルタイム (単位:千円)				パートタイム (単位:十円)				
	宮古	釜石	久慈	岩手県	宮古	釜石	久慈	岩手県	
企業規模	4人以下	192	203	194	207	94	93	94	106
	5~29人	195	203	194	211	98	96	91	107
	30~99人	197	187	189	203	91	93	90	101
	100~299人	202	186	223	215	91	102	116	105
	300~499人	176	186	194	211	101	107	97	103
	500~999人	200	202	0	190	0	0	117	103
	1,000人以上	179	174	187	188	112	101	101	103
合計	195	192	196	206	99	101	100	104	

※ 新規学卒者を除く。

● 求人者提示・求職者希望賃金(常用)

令和5年2月

(単位:円)

		フルタイム			パートタイム		
		求人者提示賃金		求職者希望 平均賃金	求人者提示賃金		求職者希望 平均賃金
		上限	下限		上限	下限	
合計	宮古	218,484	170,660	172,085	1,039	946	908
	釜石	213,530	170,151	172,626	1,068	951	940
	久慈	221,441	171,085	170,441	1,057	949	944
	岩手県	233,703	179,022	179,043	1,091	987	936
A 管理的職業	宮古	238,792	210,576	150,000	0	0	0
	釜石	0	0	0	0	0	0
	久慈	350,000	210,000	0	0	0	0
	岩手県	264,667	205,620	188,333	1,241	1,241	1,100
B 専門的・技術的職業	宮古	247,759	193,584	197,200	1,318	1,096	1,054
	釜石	237,361	188,625	186,923	1,281	1,080	1,036
	久慈	244,506	184,844	178,667	1,711	1,455	1,373
	岩手県	273,026	196,319	195,701	1,341	1,168	1,066
C 事務的職業	宮古	191,324	159,624	156,000	1,037	908	882
	釜石	181,672	151,912	154,167	1,097	922	940
	久慈	206,353	157,087	140,345	1,051	911	854
	岩手県	197,784	162,647	163,517	1,112	1,006	918
D 販売の職業	宮古	218,425	161,410	168,000	906	884	854
	釜石	227,249	171,113	154,545	915	878	901
	久慈	178,027	159,360	168,333	937	920	841
	岩手県	245,489	184,175	185,240	935	899	888
E サービスの職業	宮古	189,358	159,159	158,400	976	913	893
	釜石	199,149	163,154	174,762	1,014	946	891
	久慈	182,528	155,942	160,714	948	878	879
	岩手県	209,224	168,953	175,245	1,010	912	894
F 保安の職業	宮古	207,900	150,150	150,000	758	758	854
	釜石	183,645	171,979	180,000	0	0	0
	久慈	0	0	167,500	1,026	854	856
	岩手県	203,346	180,042	170,000	1,006	903	892
G 農林漁業の職業	宮古	295,688	180,563	202,857	0	0	860
	釜石	208,461	168,461	0	0	0	0
	久慈	230,167	175,644	178,571	950	880	0
	岩手県	214,962	172,118	182,267	1,067	943	917
H 生産工程の職業	宮古	204,298	161,107	179,583	1,016	1,016	857
	釜石	207,867	168,536	184,375	956	873	863
	久慈	188,745	156,868	157,059	869	856	857
	岩手県	217,750	169,009	187,465	969	910	884
I 輸送・機械運転の職業	宮古	204,292	167,103	200,000	968	907	877
	釜石	225,367	174,619	212,000	1,090	868	1,000
	久慈	284,950	197,650	229,600	1,025	930	930
	岩手県	234,986	187,946	214,110	1,140	981	937
J 建設・採掘の職業	宮古	273,479	177,566	204,000	0	0	927
	釜石	260,226	172,365	207,778	0	0	900
	久慈	267,818	180,835	210,000	1,100	900	854
	岩手県	274,924	186,142	205,344	1,255	1,086	927
K 運搬・清掃・包装等の職業	宮古	212,606	161,033	162,121	943	907	886
	釜石	171,280	155,776	161,818	955	885	874
	久慈	175,848	155,566	171,034	920	871	863
	岩手県	194,186	168,210	170,681	964	906	888

※ 新規学卒者を除く。

● 中途採用者採用時平均賃金

令和4年10月～12月(第3四半期)

(単位:千円)

職業別	年齢計	平均賃金額						
		24歳以下	25～34歳	35～44歳	45～54歳	55歳以上		
職業別	A 専門的・技術的職業	宮古	187	152	198	196	158	201
		岩手県	227	199	226	236	230	233
	B 管理的職業	宮古	200	0	0	200	0	0
		岩手県	284	182	246	237	301	343
	C 事務的職業	宮古	166	166	169	183	134	154
		岩手県	193	174	187	198	193	233
	D 販売の職業	宮古	162	155	138	163	198	158
		岩手県	201	181	197	206	202	233
	E サービスの職業	宮古	177	168	163	185	186	178
		岩手県	191	180	190	197	195	187
	F 保安の職業	宮古	170	0	0	0	181	159
		岩手県	182	168	205	201	194	165
	G 農林漁業の職業	宮古	178	163	182	198	0	0
		岩手県	191	198	182	215	191	175
	H 運輸・通信の職業	宮古	188	141	186	0	216	156
		岩手県	212	195	213	225	226	187
	I 生産工程・労務の職業	宮古	187	168	196	206	189	179
		岩手県	202	182	204	210	203	205
産業別	A・B 農・林・漁業	宮古	168	0	170	0	163	170
		岩手県	201	209	183	217	199	197
	C 鉱業・採石業・砂利採取業	宮古	0	0	0	0	0	0
		岩手県	215	175	201	221	180	241
	D 建設業	宮古	205	166	201	224	220	201
		岩手県	221	198	217	229	224	227
	E 製造業	宮古	177	160	187	189	174	174
		岩手県	190	174	193	202	183	190
	F 電気・ガス・熱供給・水道業	宮古	0	0	0	0	0	0
		岩手県	212	0	200	0	221	194
	G 情報通信業	宮古	0	0	0	0	0	0
		岩手県	226	201	229	222	216	259
	H 運輸業・郵便業	宮古	189	0	0	0	204	155
		岩手県	218	207	223	223	230	198
	I 卸売業・小売業	宮古	164	158	157	175	186	143
		岩手県	197	175	199	204	199	203
	J 金融業・保険業	宮古	0	0	0	0	0	0
		岩手県	184	142	197	177	190	179
	K 不動産業・物品賃貸業	宮古	188	0	188	0	0	0
		岩手県	249	204	221	241	273	295
	L 学術研究・専門・技術サービス業	宮古	0	0	0	0	0	0
		岩手県	223	191	245	195	229	259
	M 宿泊業・飲食サービス業	宮古	158	175	158	175	162	127
		岩手県	190	183	193	195	198	175
	N 生活関連サービス業・娯楽業	宮古	197	0	0	0	197	0
		岩手県	186	175	190	199	173	198
	O 教育・学習支援業	宮古	0	0	0	0	0	0
		岩手県	245	166	224	305	265	144
P 医療・福祉	宮古	186	172	184	199	177	193	
	岩手県	201	180	199	211	204	199	
Q 複合サービス事業	宮古	166	157	0	174	0	0	
	岩手県	177	169	175	186	165	0	
R サービス業 (他に分類されないもの)	宮古	156	123	0	0	169	156	
	岩手県	204	195	207	215	213	185	
S・T 公務・その他	宮古	0	0	0	0	0	0	
	岩手県	297	0	165	428	0	0	
合計	宮古	182	164	183	194	187	178	
	岩手県	204	184	204	213	209	206	

※ 3ヶ月間の雇用保険の被保険者資格取得データをもとに雇用形態が常用の者の採用時賃金から平均を算出。新規学卒者を除く。

● 年齢別有効求人・有効求職対照表(常用)

令和5年2月

フルタイム	合計			24歳以下		25～34歳		35～44歳		45～54歳		55歳以上	
	求人	求職	就職件数	求職	就職件数	求職	就職件数	求職	就職件数	求職	就職件数	求職	就職件数
管理的職業	6	1	0	1	0	0	0	0	0	0	0	0	0
専門的・技術的職業	193	80	12	6	1	17	2	17	3	19	3	21	3
建築・土木技術者等	24	4	1	0	0	0	0	0	0	1	1	3	0
保健師、看護師等	72	22	8	2	1	5	2	3	1	6	1	6	3
社会福祉の専門的職業	44	20	1	1	0	4	0	4	0	8	1	3	0
事務的職業	91	234	26	21	3	46	6	64	8	65	7	38	2
販売の職業	26	37	2	6	0	5	0	8	2	8	0	10	0
商品販売の職業	12	27	1	6	0	4	0	3	1	6	0	8	0
サービスの職業 (施設介護・訪問介護を含む)	138	79	8	9	1	12	1	15	1	17	3	26	2
保安の職業	38	9	0	0	0	0	0	0	0	1	0	8	0
農林漁業の職業	17	25	3	2	0	4	1	5	0	5	1	9	1
生産工程・労務の職業	129	114	20	15	2	20	3	11	3	27	8	41	4
生産設備(金属除く)	2	2	1	1	0	0	1	0	0	0	0	1	0
金属材料製造等	14	13	0	1	0	3	0	1	0	5	0	3	0
製品製造・加工処理 (水産物加工を含む)	56	38	9	1	0	5	1	1	0	9	4	22	4
機械組立の職業	12	30	5	5	1	8	1	5	1	8	2	4	0
機械整備・修理の職業	11	8	0	1	0	2	0	0	0	0	0	5	0
製品検査(金属)	0	1	1	0	0	0	0	1	1	0	0	0	0
製品検査(金属除く)	7	1	1	1	0	0	0	0	0	0	1	0	0
機械検査の職業	1	2	0	0	0	0	0	1	0	0	0	1	0
生産関連・生産類似	17	9	1	0	0	1	0	1	1	4	0	3	0
輸送・機械運転の職業	49	71	2	0	1	3	1	2	0	17	0	49	0
自動車運転の職業	42	56	2	0	1	3	1	2	0	14	0	37	0
建設・探掘の職業	86	58	1	2	0	3	0	5	0	10	1	38	0
運搬・清掃等の職業	27	83	2	7	0	10	0	7	0	25	0	34	2
合計	800	795	76	69	8	120	14	136	17	195	23	275	14

パートタイム	合計			24歳以下		25～34歳		35～44歳		45～54歳		55歳以上	
	求人	求職	就職件数	求職	就職件数	求職	就職件数	求職	就職件数	求職	就職件数	求職	就職件数
管理的職業	0	0	0	0	0	0	0	0	0	0	0	0	0
専門的・技術的職業	74	45	17	2	0	6	3	9	4	8	4	20	6
建築・土木技術者等	2	0	1	0	0	0	0	0	0	0	0	0	1
保健師、看護師等	18	16	4	0	0	2	0	0	0	3	0	11	4
社会福祉の専門的職業	11	10	4	1	0	3	2	3	1	0	1	3	0
事務的職業	85	109	30	8	2	25	6	21	6	25	9	30	7
販売の職業	57	41	5	3	1	3	1	12	0	5	0	18	3
商品販売の職業	57	35	4	3	1	3	1	12	0	5	0	12	2
サービスの職業 (施設介護・訪問介護を含む)	145	78	22	1	2	7	2	11	0	20	2	39	16
保安の職業	25	6	2	0	0	0	0	1	1	3	1	2	0
農林漁業の職業	1	9	1	1	0	0	0	0	0	2	0	6	1
生産工程・労務の職業	31	48	2	3	0	8	0	10	0	13	1	14	1
生産設備(金属除く)	0	0	0	0	0	0	0	0	0	0	0	0	0
金属材料製造等	0	2	0	0	0	1	0	0	0	0	0	1	0
製品製造・加工処理 (水産物加工を含む)	25	24	1	1	0	1	0	4	0	7	1	11	0
機械組立の職業	3	16	0	1	0	5	0	4	0	6	0	0	0
機械整備・修理の職業	1	1	1	0	0	0	0	0	0	0	0	1	1
製品検査(金属)	0	1	0	0	0	0	0	0	0	0	0	1	0
製品検査(金属除く)	0	1	0	0	0	1	0	0	0	0	0	0	0
機械検査の職業	0	2	0	0	0	0	0	2	0	0	0	0	0
生産関連・生産類似	2	0	0	0	0	0	0	0	0	0	0	0	0
輸送・機械運転の職業	15	15	2	0	0	0	0	0	1	3	0	12	1
自動車運転の職業	15	11	2	0	0	0	0	0	1	3	0	8	1
建設・探掘の職業	0	10	0	1	0	0	0	0	0	0	0	9	0
運搬・清掃等の職業	32	123	14	2	0	9	2	15	3	17	5	80	4
合計	465	487	95	21	5	59	14	79	15	97	22	231	39

● 市町村別新規求人・新規求職対照表（全数）

令和5年2月

	宮古市		山田町		岩泉町		田野畑村	
	求人数	求職者数	求人数	求職者数	求人数	求職者数	求人数	求職者数
管理的職業	1	1	0	0	1	0	0	0
専門的・技術的職業	86	40	22	10	8	1	0	2
事務的職業	38	98	7	20	4	13	0	2
販売の職業	26	15	4	6	1	0	0	1
サービスの職業	83	44	23	18	7	9	4	3
保安の職業	27	1	0	1	0	1	0	0
農林漁業の職業	8	101	3	63	2	20	1	16
生産工程の職業	39	26	16	10	5	4	1	1
輸送・機械運転の職業	15	18	6	5	2	1	2	1
建設・採掘の職業	13	15	9	7	3	3	5	1
運搬・清掃等の職業	22	47	6	10	2	5	0	4
分類不能の職業	0	3	0	1	0	0	0	0
合計	358	409	96	151	35	57	13	31

※ 速報値集計のため、最終統計と誤差が生じることがあります。

● 正社員求人のうごき

	有効求人倍率 （全数）	うち正社員	正社員構成比（％）	
			新規求人数に占める割合	就職件数に占める割合
4月	0.95	0.83	37.9	29.5
	0.84	0.81	44.8	31.9
5月	0.97	0.78	50.1	34.5
	0.97	0.85	53.3	46.5
6月	0.99	0.78	48.7	35.7
	1.00	0.84	49.8	46.5
7月	1.08	0.85	45.5	28.6
	1.10	0.89	44.7	35.7
8月	1.14	0.90	51.2	44.3
	1.13	0.91	49.5	36.2
9月	1.14	0.89	49.2	43.1
	1.07	0.88	54.9	38.2
10月	1.11	0.88	43.9	34.8
	1.16	0.95	42.5	35.3
11月	1.09	0.88	45.5	31.4
	1.16	0.98	52.1	37.0
12月	1.17	0.84	35.9	41.6
	1.22	1.07	56.4	30.5
1月	1.24	0.80	34.2	33.6
	1.27	0.97	36.7	46.3
2月	0.97	0.73	45.0	18.1
	1.10	0.87	37.8	29.7
3月				
	1.04	0.86	46.1	21.2
合計	1.08	0.83	44.3	34.1
	1.09	0.91	47.4	36.3

※ パート・季節を含み、新規学卒者を除く。上段は令和4年度、下段は令和3年度。



令和5年3月 新規高卒者の産業等別職業紹介状況

令和5年 2 月末現在

産業・職業・規模別		項目	令和5年3月卒業者(今年度)			令和4年3月卒業者(前年度)				
			求人数	就職者数		求人数	就職者数			
				計	男		女	計	男	女
産 業 別	A,B 農・林・漁業 (01~04)	2	3	3	0	5	2	2	0	
	C 鉱業、採石業、砂利採取業 (5)	0	0	0	0	0	0	0	0	
	D 建設業 (06~08)	67	12	11	1	72	26	24	2	
	E 製造業 (09~32)	91	46	27	19	81	54	28	26	
		食料品製造業 (9)	8	11	1	10	9	14	5	9
		飲料・たばこ・飼料製造業 (10)	0	1	0	1	0	1	1	0
		繊維工業 (11)	0	0	0	0	0	1	0	1
		木材・木製品製造業 (12)	10	4	4	0	9	0	0	0
		家具・装備品製造業 (13)	0	0	0	0	0	0	0	0
		パルプ・紙・紙加工品製造業 (14)	0	0	0	0	0	0	0	0
		印刷・同関連業 (15)	0	0	0	0	0	2	0	2
		化学工業 (16)	0	1	0	1	0	1	0	1
		石油製品・石炭製品製造業 (17)	0	0	0	0	0	0	0	0
		プラスチック製品製造業 (18)	1	1	0	1	6	3	0	3
		ゴム製品製造業 (19)	6	2	2	0	2	0	0	0
		窯業・土石製品製造業 (21)	0	0	0	0	0	0	0	0
		鉄鋼業 (22)	0	1	1	0	0	0	0	0
		非鉄金属製造業 (23)	0	0	0	0	1	1	1	0
		金属製品製造業 (24)	17	2	2	0	15	1	1	0
		はん用機械器具製造業 (25)	3	2	1	1	2	3	1	2
		生産用機械器具製造業 (26)	0	0	0	0	0	1	1	0
		業務用機械器具製造業 (27)	0	0	0	0	0	0	0	0
		電子部品・デバイス・電子回路製造業 (28)	36	18	13	5	28	21	13	8
		電気機械器具製造業 (29)	3	0	0	0	0	0	0	0
		情報通信機械器具製造業 (30)	7	2	2	0	6	1	1	0
		輸送用機械器具製造業 (31)	0	0	0	0	3	2	2	0
		その他の製造業 (20,32)	0	1	1	0	0	2	2	0
	F 電気・ガス・熱供給・水道業 (33~36)	0	4	4	0	0	4	4	0	
	G 情報通信業 (37~41)	0	0	0	0	0	0	0	0	
	H 運輸業 (42~49)	1	4	4	0	2	6	2	4	
	I 卸売業・小売業 (50~61)	16	19	10	9	21	29	17	12	
	卸売業 (50~55)	0	2	2	0	6	10	8	2	
	小売業 (56~61)	16	17	8	9	15	19	9	10	
	J 金融業・保険業 (62~67)	2	2	1	1	2	3	0	3	
	K 不動産業、物品賃貸業 (68~70)	4	3	1	2	3	5	2	3	
	L 学術研究、専門・技術サービス業 (71~74)	3	1	1	0	5	3	2	1	
	M 宿泊業、飲食サービス業 (75~77)	11	14	3	11	10	13	0	13	
	宿泊業 (75)	10	5	0	5	9	6	0	6	
	飲食サービス業 (76,77)	1	9	3	6	1	7	0	7	
	N 生活関連サービス業、娯楽業 (78~80)	0	0	0	0	1	0	0	0	
	O 教育・学習支援業 (81,82)	1	0	0	0	1	1	0	1	
	P 医療、福祉 (83~85)	38	10	4	6	49	16	2	14	
	Q 複合サービス事業 (86, 87)	3	4	3	1	9	7	4	3	
	R サービス業(他に分類されないもの) (88~96)	21	6	5	1	23	11	8	3	
	S,T 公務、その他 (97~99)	0	0	0	0	0	0	0	0	
職 業 別	A,B 管理、専門・技術 (01~24)	34	10	8	2	30	16	13	3	
	C 事務 (25~31)	17	13	5	8	37	32	7	25	
	D 販売 (32~34)	11	15	5	10	10	17	5	12	
	E サービス (35~42)	52	26	7	19	54	29	2	27	
	H,I,J,K 技能工、採掘、製造、建築の職業 (49~64)	129	58	46	12	139	84	66	18	
	製造、製作の職業 (49~64)	83	43	33	10	82	52	35	17	
	定置機関・建設機械運転、電気工事 (69, 72)	17	2	2	0	20	6	6	0	
	採掘・建設・労務の職業 (70,71,73~78)	29	11	9	2	37	24	23	1	
	その他 (65~68)	0	2	2	0	0	2	2	0	
	F,G 上記以外の職業 (43~48)	17	6	6	0	14	2	2	0	
合計		260	128	77	51	284	180	95	85	
規 模 別	29人以下	94	32	18	14	108	49	26	23	
	30~99人	114	35	26	9	135	64	39	25	
	100~299	48	33	18	15	41	25	11	14	
	300~499	4	4	1	3	0	8	2	6	
	500~999	0	6	2	4	0	11	6	5	
	1,000人以上	0	18	12	6	0	23	11	12	

# 産業別雇用保険被保険者数の推移

令和5年2月

		当 月			前 月			前年同月		
		計	男	女	計	男	女	計	男	女
A	農業、林業 (01, 02)	349	228	121	356	238	118	340	224	116
B	漁業 (03, 04)	149	120	29	263	227	36	119	90	29
C	鉱業、採石業、砂利採取業 (05)	43	34	9	43	34	9	64	53	11
D	建設業 (06~08)	2,437	2,164	273	2,457	2,185	272	2,648	2,362	286
E	製造業 (09~32)	3,938	2,401	1,537	3,891	2,395	1,496	3,870	2,384	1,486
	食料品製造業 (09)	761	272	489	726	260	466	720	257	463
	飲料・たばこ・飼料製造業 (10)	30	23	7	30	23	7	29	23	6
	繊維工業 (11)	175	18	157	164	18	146	188	23	165
	木材・木製品製造業 (12)	457	409	48	455	407	48	454	403	51
	家具・装備品製造業 (13)	25	19	6	25	19	6	26	20	6
	パルプ・紙・紙加工品製造業 (14)	0	0	0	0	0	0	0	0	0
	印刷・同関連業 (15)	27	14	13	27	14	13	28	14	14
	化学工業 (16)	47	42	5	47	42	5	50	45	5
	石油製品・石炭製品製造業 (17)	7	5	2	7	5	2	7	5	2
	プラスチック製品製造業 (18)	110	56	54	111	57	54	107	55	52
	ゴム製品製造業 (19)	345	228	117	346	228	118	336	218	118
	なめし革・同製品・毛皮製造業 (20)	0	0	0	0	0	0	0	0	0
	窯業・土石製品製造業 (21)	95	84	11	96	85	11	104	94	10
	鉄鋼業 (22)	46	42	4	47	43	4	46	41	5
	非鉄金属製造業 (23)	0	0	0	0	0	0	0	0	0
	金属製品製造業 (24)	198	171	27	200	172	28	201	177	24
	はん用機械器具製造業 (25)	276	241	35	278	243	35	281	246	35
	生産用機械器具製造業 (26)	3	3	0	3	3	0	3	3	0
	業務用機械器具製造業 (27)	0	0	0	0	0	0	0	0	0
	電子部品・デバイス・電子回路製造業 (28)	574	309	265	568	308	260	493	266	227
	電気機械器具製造業 (29)	704	434	270	704	437	267	769	470	299
	情報通信機械器具製造業 (30)	26	3	23	25	3	22	0	0	0
	輸送用機械器具製造業 (31)	28	24	4	28	24	4	24	20	4
	その他の製造業 (32)	4	4	0	4	4	0	4	4	0
F	電気・ガス・熱供給・水道業 (33~36)	0	0	0	0	0	0	0	0	0
G	情報通信業 (37~41)	26	16	10	27	16	11	28	15	13
H	運輸業、郵便業 (42~49)	957	806	151	955	807	148	995	849	146
I	卸売業、小売業 (50~61)	1,542	645	897	1,579	658	921	1,618	695	923
	卸売業 (50~55)	144	67	77	142	67	75	153	74	79
	小売業 (56~61)	1,398	578	820	1,437	591	846	1,465	621	844
J	金融業、保険業 (62~67)	234	112	122	233	111	122	231	108	123
K	不動産業、物品賃貸業 (68~70)	131	99	32	135	100	35	103	72	31
L	学術研究、専門・技術サービス業 (71~74)	145	83	62	145	83	62	152	90	62
M	宿泊業、飲食サービス業 (75~77)	638	253	385	634	250	384	658	243	415
	宿泊業 (75)	387	165	222	383	163	220	413	160	253
N	生活関連サービス業、娯楽業 (78~80)	225	78	147	225	78	147	218	77	141
O	教育、学習支援業 (81, 82)	271	86	185	272	85	187	286	91	195
P	医療、福祉 (83~85)	3,842	984	2,858	3,847	991	2,856	3,820	982	2,838
	医療業 (83)	1,434	341	1,093	1,437	345	1,092	1,439	344	1,095
	社会保険・社会福祉・介護事業 (85)	2,408	643	1,765	2,410	646	1,764	2,381	638	1,743
Q	複合サービス業 (86, 87)	647	453	194	685	485	200	693	494	199
R	サービス業 (88~96)	1,077	683	394	1,084	689	395	1,074	689	385
	職業紹介・労働者派遣業 (91)	0	0	0	0	0	0	0	0	0
S	公務 (97, 98)	793	270	523	781	269	512	779	257	522
T	分類不能 (99)	12	3	9	12	3	9	11	3	8
		<b>17,456</b>	<b>9,518</b>	<b>7,938</b>	<b>17,624</b>	<b>9,704</b>	<b>7,920</b>	<b>17,707</b>	<b>9,778</b>	<b>7,929</b>