

求人・求職・賃金情報

令和4年9月内容

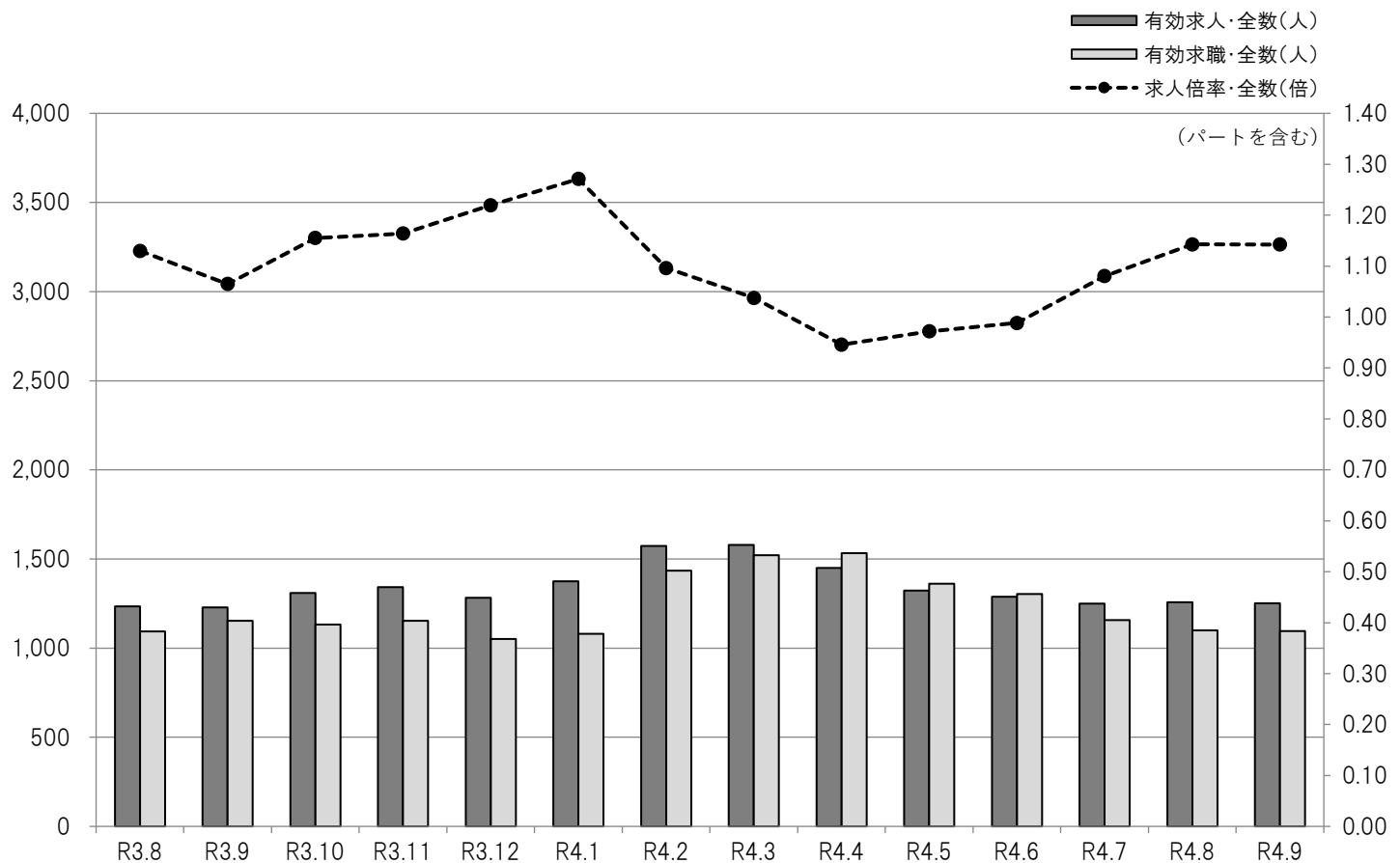

目次	1 求人・求職・有効求人倍率の推移(全数) 職業別求人・求職・有効求人倍率(常用)
	2 職業別求人・求職・倍率・就職・平均賃金(常用)
	3 産業別求人平均賃金(常用)
	4 規模別求人平均賃金(常用) 求人者提示・求職者希望賃金(常用)
	5 中途採用者採用時賃金
	6 年齢別有効求人・有効求職対照表(常用)
	7 市町村別新規求人・新規求職対照表 正社員求人のごき
	8 新規高卒者の産業等別職業紹介状況
	9 雇用保険被保険者数の推移

ハローワーク宮古

宮古公共職業安定所

〒027-0038 岩手県宮古市小山田1-1-1
TEL 0193(63)8609 FAX 0193(62)2267

● 求人・求職・有効求人倍率の推移(全数)

平成29年4月～

	有効 求人数	有効 求職者数	有効 求人倍率
平成29年4月	1,902	1,377	1.38
5月	1,799	1,215	1.48
6月	1,808	1,156	1.56
7月	1,873	1,087	1.72
8月	1,819	1,085	1.68
9月	1,822	1,125	1.62
10月	1,687	1,139	1.48
11月	1,602	1,103	1.45
12月	1,608	1,056	1.52
平成30年1月	1,784	1,126	1.58
2月	1,914	1,562	1.23
3月	1,951	1,624	1.20
平成29年度計	21,569	14,655	1.47
平成30年4月	1,777	1,417	1.25
5月	1,639	1,336	1.23
6月	1,534	1,207	1.27
7月	1,431	1,160	1.23
8月	1,463	1,080	1.35
9月	1,450	1,057	1.37
10月	1,441	1,061	1.36
11月	1,402	1,009	1.39
12月	1,347	946	1.42
平成31年1月	1,425	1,033	1.38
2月	1,617	1,517	1.07
3月	1,765	1,525	1.16
平成30年度計	18,291	14,348	1.27
平成31年4月	1,729	1,496	1.16
令和元年5月	1,456	1,352	1.08
6月	1,386	1,228	1.13
7月	1,374	1,108	1.24
8月	1,402	1,056	1.33
9月	1,388	1,076	1.29
10月	1,423	1,066	1.33
11月	1,396	1,120	1.25
12月	1,358	1,116	1.22
令和2年1月	1,274	1,159	1.10
2月	1,419	1,512	0.94
3月	1,370	1,555	0.88
令和元年度計	16,975	14,844	1.14

※ パートを含み、新規学卒者を除く。

● 職業別求人・求職・有効求人倍率(常用)

令和4年9月

	有効 求人数	有効 求職者数						有効 求人倍率
			24歳以下	25～34歳	35～44歳	45～54歳	55歳以上	
合計	1,158	1,085	113	180	157	257	378	1.07
A 管理的職業	4	2	0	0	1	0	1	2.00
B 専門的・技術的職業	221	95	9	15	16	18	37	2.33
C 事務的職業	86	222	29	57	37	58	41	0.39
D 販売の職業	83	70	13	11	14	14	18	1.19
E サービスの職業	256	157	21	24	32	36	44	1.63
F 保安の職業	77	18	0	2	2	5	9	4.28
G 農林漁業の職業	12	18	1	1	1	4	11	0.67
H 生産工程の職業	246	153	18	32	22	39	42	1.61
I 輸送・機械運転の職業	32	73	1	6	5	24	37	0.44
J 建設・採掘の職業	92	59	3	5	5	12	34	1.56
K 運搬・清掃・包装等の職業	49	209	16	22	20	47	104	0.23

※ パートを含み、新規学卒者を除く。

	有効 求人数	有効 求職者数	有効 求人倍率
令和2年4月	1,193	1,607	0.74
5月	1,055	1,312	0.80
6月	1,107	1,259	0.88
7月	1,112	1,147	0.97
8月	1,087	1,086	1.00
9月	1,117	1,098	1.02
10月	1,143	1,103	1.04
11月	1,174	1,092	1.08
12月	1,224	1,039	1.18
令和3年1月	1,312	1,113	1.18
2月	1,375	1,402	0.98
3月	1,404	1,467	0.96
令和2年度計	14,303	14,725	0.97
令和3年4月	1,276	1,520	0.84
5月	1,225	1,258	0.97
6月	1,242	1,238	1.00
7月	1,234	1,117	1.10
8月	1,235	1,093	1.13
9月	1,228	1,153	1.07
10月	1,309	1,133	1.16
11月	1,342	1,153	1.16
12月	1,282	1,051	1.22
令和4年1月	1,374	1,081	1.27
2月	1,573	1,435	1.10
3月	1,578	1,521	1.04
令和3年度計	15,898	14,753	1.08
令和4年4月	1,450	1,533	0.95
5月	1,323	1,361	0.97
6月	1,288	1,303	0.99
7月	1,250	1,157	1.08
8月	1,257	1,100	1.14
9月	1,252	1,096	1.14
10月			
11月			
12月			
令和5年1月			
2月			
3月			
令和4年度計	7,820	7,550	1.04

● 職業別求人・求職・倍率・就職・平均賃金(常用)

令和4年9月

	有効 求人 数	有効 求職者 数	有効 求人 倍率	就職 件数	平均賃金			
					フルタイム (単位:千円)		パートタイム (単位:十円)	
					求人 平均	求職 希望 平均	求人 平均	求職 希望 平均
合計	1,158	1,085	1.07	119	199	183	95	87
A 管理的職業	4	2	2.00	0	0	250	0	0
B 専門的・技術的職業	221	95	2.33	10	241	211	108	95
07 開発技術者	7	3	2.33	0	189	250	0	0
08 製造技術者	10	7	1.43	0	205	180	0	0
09 建築・土木・測量技術者	23	5	4.60	0	278	250	0	86
10 情報処理・通信技術者	1	6	0.17	0	0	0	0	0
11 その他の技術者	2	2	1.00	0	179	0	0	0
12 医師、歯科医師、獣医師、薬剤師	6	0	0.00	0	483	0	0	0
13 保健師、助産師、看護師	61	24	2.54	6	243	216	131	105
14 医療技術者	31	6	5.17	0	235	170	105	0
15 その他の保健医療の職業	3	3	1.00	0	0	0	0	90
16 社会福祉の専門的職業	63	29	2.17	4	192	190	90	82
22 美術家、デザイナー、写真家、映像撮影者	0	3	0.00	0	0	0	0	0
05.06.17~21.23.24その他の専門的職業	14	7	2.00	0	0	250	122	90
C 事務的職業	86	222	0.39	19	166	170	91	87
25 一般事務の職業	45	205	0.22	14	153	165	92	87
26 会計事務の職業	8	7	1.14	2	169	0	99	0
27 生産関連事務の職業	17	4	4.25	2	191	200	85	0
28 営業・販売関連事務の職業	4	3	1.33	1	209	0	0	0
29 外勤事務の職業	0	0	0.00	0	0	0	0	0
30 運輸・郵便事務の職業	1	1	1.00	0	0	250	86	0
31 事務用機器操作の職業	11	2	5.50	0	0	0	88	0
D 販売の職業	83	70	1.19	7	190	178	86	88
32 商品販売の職業	75	61	1.23	6	172	166	86	88
33 販売類似の職業	0	2	0.00	0	0	0	0	0
34 営業の職業	8	7	1.14	1	208	217	0	0
E サービスの職業	256	157	1.63	17	177	156	101	87
35 家庭生活支援サービスの職業	0	0	0.00	0	0	0	0	0
36 介護サービスの職業	104	45	2.31	8	172	158	123	82
37 保健医療サービスの職業	21	6	3.50	0	163	150	91	84
38 生活衛生サービスの職業	7	2	3.50	0	0	0	135	100
39 飲食物調理の職業	48	54	0.89	4	217	154	90	89
40 接客・給仕の職業	60	33	1.82	3	198	160	98	84
41 居住施設・ビル等の管理の職業	2	4	0.50	1	0	0	0	0
42 その他のサービスの職業	14	13	1.08	1	166	150	0	0
F 保安の職業	77	18	4.28	5	180	166	99	84
G 農林漁業の職業	12	18	0.67	1	194	200	0	88
H 生産工程の職業	246	153	1.61	38	176	174	89	85
49 生産設備制御・監視の職業(金属材料製造、金属加工、金属溶接・溶断)	5	1	5.00	0	191	0	0	0
50 生産設備制御・監視の職業(金属材料・加工・溶接・溶断を除く)	8	2	4.00	1	165	150	0	0
51 生産設備制御・監視の職業(機械組立)	5	4	1.25	1	0	150	0	0
52 金属材料製造、金属加工、金属溶接・溶断の職業	38	15	2.53	9	191	198	0	0
54 製品製造・加工処理の職業(金属材料・加工・溶接・溶断を除く)	122	55	2.22	19	160	194	89	85
57 機械組立の職業	28	46	0.61	6	142	176	89	87
60 機械整備・修理の職業	14	14	1.00	0	185	178	0	0
61 製品検査の職業(金属材料製造、金属加工、金属溶接・溶断)	1	0	0.00	0	0	0	0	0
62 製品検査の職業(金属材料・加工・溶接・溶断を除く)	7	4	1.75	2	152	100	0	0
63 機械検査の職業	2	7	0.29	0	178	120	85	83
64 生産関連・生産類似の職業	16	5	3.20	0	268	165	0	0
I 輸送・機械運転の職業	32	73	0.44	4	191	225	100	95
65 鉄道運転の職業	0	0	0.00	0	0	0	0	0
66 自動車運転の職業	22	61	0.36	3	176	226	100	95
67 船舶・航空機運転の職業	0	0	0.00	0	0	0	0	0
68 その他の輸送の職業	0	1	0.00	0	0	0	0	0
69 定置・建設機械運転の職業	10	11	0.91	1	218	220	0	0
J 建設・採掘の職業	92	59	1.56	4	230	185	0	81
70 建設躯体工事の職業	13	2	6.50	0	250	200	0	0
71 建設の職業(建設躯体工事の職業を除く)	23	9	2.56	1	223	217	0	79
72 電気工事の職業	15	1	15.00	0	200	0	0	0
73 土木の職業	40	47	0.85	3	223	178	0	82
74 採掘の職業	1	0	0.00	0	350	0	0	0
K 運搬・清掃・包装等の職業	49	209	0.23	14	186	180	95	85
75 運搬の職業	16	45	0.36	8	187	185	88	82
76 清掃の職業	25	53	0.47	4	180	190	96	84
77 包装の職業	2	1	2.00	0	0	0	0	0
78 その他の運搬・清掃・包装等の職業	6	110	0.05	2	0	172	100	86

※ 有効求人数、有効求職者数、就職件数はパートを含み、新規学卒者を除く。

● 産業別求人平均賃金(常用)

令和4年9月

	フルタイム (単位:千円)				パートタイム (単位:十円)			
	宮古	釜石	久慈	岩手県	宮古	釜石	久慈	岩手県
合計	194	191	205	206	94	90	104	96
A・B 農・林・漁業【01～04】	209	220	241	205	82	83	200	97
C 鉱業・採石業・砂利採取業【05】	254	0	0	223	0	0	0	0
D 建設業【06～08】	226	230	255	244	0	0	91	98
06 総合工事業	229	248	269	245	0	0	91	95
E 製造業【09～32】	178	175	177	189	88	86	84	90
09 食料品製造業	163	159	174	175	88	86	83	90
10 飲料・たばこ・飼料製造業	0	219	190	188	0	90	0	90
11 繊維工業	156	173	143	158	0	0	82	86
12 木材・木製品製造業(家具を除く)	179	160	182	181	0	0	0	90
13 家具・装備品製造業	0	161	0	192	0	0	0	0
14 パルプ・紙・紙加工品製造業	0	0	0	165	0	0	0	91
15 印刷・同関連業	0	0	0	196	0	0	0	85
16 化学工業	0	178	0	197	0	0	0	0
17 石油製品・石炭製品製造業	0	0	0	0	0	0	0	0
18 プラスチック製品製造業(別掲を除く)	0	188	0	194	0	0	0	83
19 ゴム製品製造業	152	0	0	159	89	0	0	89
21 窯業・土石製品製造業	168	191	0	194	0	0	0	86
22 鉄鋼業	0	179	0	200	0	95	0	106
23 非鉄金属製造業	0	153	0	160	0	0	0	86
24 金属製品製造業	220	205	198	194	0	0	0	94
25 はん用機械器具製造業	0	187	0	219	0	0	0	85
26 生産用機械器具製造業	0	0	200	213	0	0	0	91
27 業務用機械器具製造業	0	0	0	177	0	83	0	88
28 電子部品・デバイス・電子回路製造業	187	133	0	207	0	82	0	82
29 電気機械器具製造業	193	147	179	204	0	86	0	92
30 情報通信機械器具製造業	158	0	0	188	0	0	0	85
28 30 ハードウェア製造関係	183	133	0	201	0	82	0	84
31 輸送用機械器具製造業	0	0	0	189	0	0	0	85
20 32 その他の製造業	0	167	160	172	0	0	89	92
F 電気・ガス・熱供給・水道業【33～36】	0	153	0	185	0	90	0	90
G 情報通信業【37～41】	156	0	0	283	0	0	0	95
37 通信業	0	0	0	0	0	0	0	0
38 放送業	156	0	0	195	0	0	0	0
39 情報サービス業	0	0	0	292	0	0	0	101
40 インターネット附随サービス業	0	0	0	0	0	0	0	0
H 運輸業・郵便業【42～49】	188	156	189	202	86	0	0	100
43 道路旅客運送業	237	151	0	173	86	0	0	110
44 道路貨物運送業	169	168	189	212	0	0	0	98
I 卸売業・小売業【50～61】	184	185	183	199	89	88	85	90
50～55 卸売業	212	192	0	200	90	87	86	91
56～61 小売業	170	182	183	198	89	88	85	90
56 各種商品小売業	0	0	0	240	89	83	0	87
J 金融業・保険業【62～67】	175	0	210	201	89	0	0	91
62～64 銀行業等	0	0	0	174	89	0	0	88
65 66 金融商品取引業・商品先物取引業等	0	0	0	0	0	0	0	0
67 保険業(保険媒介代理業・保険サービス業を含む)	175	0	210	208	0	0	0	103
K 不動産業・物品賃貸業【68～70】	0	388	205	197	0	0	88	90
70 物品賃貸業	0	388	205	198	0	0	88	88
L 学術研究・専門・技術サービス業【71～74】	166	250	153	218	0	0	0	127
73 広告業	0	0	0	206	0	0	0	83
M 宿泊業・飲食サービス業【75～77】	201	211	171	198	92	87	83	91
75 宿泊業	181	185	188	194	88	90	0	93
76 飲食店	226	233	163	201	98	88	83	90
N 生活関連サービス業・娯楽業【78～80】	191	195	0	193	84	87	95	93
78 洗濯・理容・美容・浴場業	224	194	0	203	0	0	0	88
O 教育・学習支援業【81～82】	169	172	166	203	88	84	0	109
P 医療・福祉【83～85】	191	193	196	196	107	102	123	108
83 医療業	196	225	202	205	116	111	147	115
84 保健衛生	0	0	0	184	0	100	0	111
85 社会保険・社会福祉・介護事業	186	178	194	191	102	100	104	103
Q 複合サービス事業【86～87】	146	139	153	157	0	0	0	88
86 郵便局	0	139	0	148	0	0	0	0
R サービス業(他に分類されないもの)【88～96】	188	173	189	196	87	85	92	89
88 廃棄物処理業	0	0	210	202	0	0	0	94
89 自動車整備業	214	186	0	202	0	0	0	127
90 機械等修理業(別掲を除く)	0	0	198	184	88	0	0	88
91 職業紹介・労働者派遣業	0	0	0	232	0	0	0	99
92 その他の事業サービス業	185	166	193	171	86	85	100	87
93～96 その他のサービス業	150	148	154	171	0	83	84	91
S・T 公務(他に分類されるものを除く)・その他【97～99】	162	152	0	193	94	106	100	106

※ 新規学卒者を除く。

● 規模別求人平均賃金(常用)

令和4年9月

		フルタイム (単位:千円)				パートタイム (単位:十円)			
		宮古	釜石	久慈	岩手県	宮古	釜石	久慈	岩手県
企業規模	4人以下	205	181	213	201	98	88	91	102
	5~29人	209	198	205	209	97	95	94	102
	30~99人	195	195	202	206	90	94	95	100
	100~299人	178	192	175	204	89	96	86	95
	300~499人	188	186	205	205	99	95	0	98
	500~999人	174	201	0	192	0	0	0	94
	1,000人以上	205	180	184	192	90	93	90	93
合計		199	194	200	204	95	94	93	97

※ 新規学卒者を除く。

● 求人者提示・求職者希望賃金(常用)

令和4年9月

(単位:円)

		フルタイム			パートタイム		
		求人者提示賃金		求職者希望 平均賃金	求人者提示賃金		求職者希望 平均賃金
		上限	下限		上限	下限	
合計	宮古	223,519	174,752	182,865	981	908	872
	釜石	217,924	169,520	183,716	978	901	897
	久慈	229,887	170,166	174,915	982	882	857
	岩手県	230,827	178,098	256,822	1,016	932	902
A 管理的職業	宮古	0	0	250,000	0	0	0
	釜石	0	0	250,000	0	0	0
	久慈	0	0	150,000	0	0	0
	岩手県	316,418	206,714	223,750	0	0	850
B 専門的・技術的職業	宮古	282,167	199,966	210,769	1,159	996	951
	釜石	264,413	193,399	218,750	1,506	1,266	1,114
	久慈	299,147	197,811	194,000	1,214	985	928
	岩手県	275,715	199,347	203,122	1,364	1,159	1,073
C 事務的職業	宮古	180,230	152,028	170,000	944	875	869
	釜石	191,502	156,281	172,391	1,058	900	930
	久慈	183,946	158,089	156,923	979	937	846
	岩手県	194,769	161,483	175,068	986	913	886
D 販売の職業	宮古	213,883	165,983	178,333	867	858	880
	釜石	225,724	160,167	166,667	896	851	876
	久慈	174,320	154,944	143,000	880	838	840
	岩手県	240,182	184,023	188,235	921	881	868
E サービスの職業	宮古	188,355	166,164	156,250	1,083	937	869
	釜石	170,582	155,351	169,000	991	911	859
	久慈	186,173	151,508	149,286	987	865	847
	岩手県	203,805	165,089	175,767	1,007	909	884
F 保安の職業	宮古	202,217	157,800	166,000	1,067	922	836
	釜石	192,500	192,500	0	0	0	0
	久慈	0	0	150,000	0	0	881
	岩手県	192,034	170,410	166,429	992	921	874
G 農林漁業の職業	宮古	211,861	176,250	200,000	0	0	875
	釜石	198,260	164,160	166,667	0	0	0
	久慈	215,600	156,117	178,333	967	920	0
	岩手県	219,290	165,870	166,098	1,029	954	874
H 生産工程の職業	宮古	191,568	159,773	174,000	903	874	850
	釜石	191,978	154,530	182,453	1,037	917	896
	久慈	204,005	154,627	150,833	834	834	849
	岩手県	211,191	166,728	186,310	942	894	875
I 輸送・機械運転の職業	宮古	218,976	163,639	225,000	1,000	1,000	950
	釜石	246,660	181,477	212,353	0	0	900
	久慈	248,047	190,129	255,556	0	0	860
	岩手県	236,038	190,495	212,684	990	928	927
J 建設・採掘の職業	宮古	266,061	193,523	185,000	0	0	806
	釜石	263,127	181,188	205,714	0	0	900
	久慈	256,969	174,063	205,833	1,100	900	900
	岩手県	275,386	185,267	201,681	1,446	1,036	997
K 運搬・清掃・包装等の職業	宮古	203,021	168,704	179,643	959	932	851
	釜石	203,521	168,377	177,857	858	850	857
	久慈	193,214	162,607	185,294	887	844	856
	岩手県	191,564	165,961	174,340	925	892	868

※ 新規学卒者を除く。

● 中途採用者採用時平均賃金

令和4年7月～9月(第2四半期)

(単位:千円)

			平均賃金額					
			年齢計	24歳以下	25～34歳	35～44歳	45～54歳	55歳以上
職業別	A 専門的・技術的職業	宮古	259	0	243	254	269	261
		岩手県	249	201	243	273	256	251
	B 管理的職業	宮古	228	0	161	0	271	222
		岩手県	304	240	201	300	327	347
	C 事務的職業	宮古	172	154	188	173	179	129
		岩手県	196	167	193	189	203	239
	D 販売の職業	宮古	189	0	157	166	317	137
		岩手県	199	177	202	207	208	206
	E サービスの職業	宮古	170	164	170	177	185	154
		岩手県	185	172	184	192	188	183
	F 保安の職業	宮古	157	165	0	0	0	154
		岩手県	184	168	173	207	190	177
	G 農林漁業の職業	宮古	175	169	147	214	162	188
		岩手県	193	149	185	230	192	190
	H 運輸・通信の職業	宮古	218	0	0	179	236	201
		岩手県	214	193	210	221	232	195
	I 生産工程・労務の職業	宮古	190	182	164	207	187	196
		岩手県	202	182	196	206	218	201
産業別	A・B 農・林・漁業	宮古	166	0	141	189	144	172
		岩手県	194	146	186	224	188	198
C 鉱業・採石業・砂利採取業	宮古	0	0	0	0	0	0	
	岩手県	237	150	203	316	272	227	
D 建設業	宮古	215	186	200	217	230	214	
	岩手県	225	187	215	233	251	226	
E 製造業	宮古	178	164	156	206	177	163	
	岩手県	194	174	194	200	199	188	
F 電気・ガス・熱供給・水道業	宮古	0	0	0	0	0	0	
	岩手県	206	220	166	0	232	0	
G 情報通信業	宮古	207	0	0	0	0	207	
	岩手県	250	141	243	260	313	204	
H 運輸業・郵便業	宮古	216	0	0	0	222	207	
	岩手県	225	194	223	230	239	213	
I 卸売業・小売業	宮古	195	160	166	333	218	129	
	岩手県	210	175	200	211	224	249	
J 金融業・保険業	宮古	264	0	0	0	264	0	
	岩手県	177	169	198	175	178	131	
K 不動産業・物品賃貸業	宮古	150	0	0	0	0	150	
	岩手県	210	195	216	231	191	194	
L 学術研究・専門・技術サービス業	宮古	0	0	0	0	0	0	
	岩手県	234	189	231	235	273	240	
M 宿泊業・飲食サービス業	宮古	191	0	133	0	250	0	
	岩手県	186	170	187	190	200	185	
N 生活関連サービス業・娯楽業	宮古	133	0	180	100	0	118	
	岩手県	180	178	170	189	193	166	
O 教育・学習支援業	宮古	176	176	0	0	0	0	
	岩手県	436	209	395	534	494	412	
P 医療・福祉	宮古	204	157	207	193	212	216	
	岩手県	202	180	201	207	209	198	
Q 複合サービス事業	宮古	120	0	0	0	120	0	
	岩手県	184	181	181	195	140	231	
R サービス業(他に分類されないもの)	宮古	171	203	0	0	159	158	
	岩手県	201	198	201	209	212	182	
S・T 公務・その他	宮古	0	0	0	0	0	0	
	岩手県	150	0	0	0	150	0	
合計	宮古	195	171	171	208	206	194	
	岩手県	210	181	205	220	222	211	

※ 3ヶ月間の雇用保険の被保険者資格取得データをもとに雇用形態が常用の者の採用時賃金から平均を算出。新規学卒者を除く。

● 年齢別有効求人・有効求職対照表(常用)

令和4年9月

フルタイム	合計			24歳以下		25～34歳		35～44歳		45～54歳		55歳以上	
	求人	求職	就職件数	求職	就職件数	求職	就職件数	求職	就職件数	求職	就職件数	求職	就職件数
管理的職業	4	2	0	0	0	0	0	1	0	0	0	1	0
専門的・技術的職業	176	60	7	8	1	12	1	11	3	12	1	17	1
建築・土木技術者等	23	4	0	1	0	0	0	1	0	1	0	1	0
保健師、看護師等	46	13	5	0	0	1	0	4	3	4	1	4	1
社会福祉の専門的職業	44	12	2	2	1	1	1	1	0	3	0	5	0
事務的職業	51	147	13	25	5	37	3	27	0	36	4	22	1
販売の職業	20	35	4	9	2	8	1	7	0	4	1	7	0
商品販売の職業	12	27	3	9	2	6	0	3	0	3	1	6	0
サービスの職業 (施設介護・訪問介護を含む)	141	85	10	14	1	15	1	18	2	23	2	15	4
保安の職業	64	14	5	0	0	2	1	1	1	2	0	9	3
農林漁業の職業	11	11	1	1	0	1	1	1	0	3	0	5	0
生産工程・労務の職業	199	114	31	16	6	26	5	14	4	29	10	29	6
生産設備(金属除く)	8	2	1	0	0	0	1	0	0	0	0	2	0
金属材料製造等	38	14	9	0	3	2	1	3	0	3	4	6	1
製品製造・加工処理 (水産物加工を含む)	88	33	15	3	1	4	3	1	3	11	4	14	4
機械組立の職業	18	33	3	7	2	12	0	5	0	6	1	3	0
機械整備・修理の職業	14	14	0	3	0	4	0	2	0	2	0	3	0
製品検査(金属)	1	0	0	0	0	0	0	0	0	0	0	0	0
製品検査(金属除く)	7	4	2	1	0	1	0	1	1	0	0	1	1
機械検査の職業	1	4	0	0	0	1	0	1	0	2	0	0	0
生産関連・生産類似	14	5	0	2	0	0	0	0	0	3	0	0	0
輸送・機械運転の職業	29	69	3	1	1	6	1	5	0	23	1	34	0
自動車運転の職業	19	57	2	1	0	6	1	4	0	17	1	29	0
建設・採掘の職業	92	54	4	3	1	5	0	3	0	12	1	31	2
運搬・清掃等の職業	17	100	6	9	0	9	0	13	2	25	3	44	1
合計	804	697	84	88	17	124	14	102	12	169	23	214	18

パートタイム	合計			24歳以下		25～34歳		35～44歳		45～54歳		55歳以上	
	求人	求職	就職件数	求職	就職件数	求職	就職件数	求職	就職件数	求職	就職件数	求職	就職件数
管理的職業	0	0	0	0	0	0	0	0	0	0	0	0	0
専門的・技術的職業	45	35	3	1	0	3	0	5	0	6	0	20	3
建築・土木技術者等	0	1	0	0	0	0	0	0	0	0	0	1	0
保健師、看護師等	15	11	1	0	0	1	0	0	0	1	0	9	1
社会福祉の専門的職業	19	17	2	1	0	1	0	3	0	5	0	7	2
事務的職業	35	75	6	4	0	20	3	10	1	22	0	19	2
販売の職業	63	35	3	4	1	3	0	7	0	10	1	11	1
商品販売の職業	63	34	3	4	1	3	0	7	0	10	1	10	1
サービスの職業 (施設介護・訪問介護を含む)	115	72	7	7	2	9	1	14	0	13	1	29	3
保安の職業	13	4	0	0	0	0	0	1	0	3	0	0	0
農林漁業の職業	1	7	0	0	0	0	0	0	0	1	0	6	0
生産工程・労務の職業	47	39	7	2	0	6	2	8	1	10	3	13	1
生産設備(金属除く)	0	0	0	0	0	0	0	0	0	0	0	0	0
金属材料製造等	0	1	0	0	0	1	0	0	0	0	0	0	0
製品製造・加工処理 (水産物加工を含む)	34	22	4	1	0	0	1	5	0	4	2	12	1
機械組立の職業	10	13	3	1	0	4	1	3	1	5	1	0	0
機械整備・修理の職業	0	0	0	0	0	0	0	0	0	0	0	0	0
製品検査(金属)	0	0	0	0	0	0	0	0	0	0	0	0	0
製品検査(金属除く)	0	0	0	0	0	0	0	0	0	0	0	0	0
機械検査の職業	1	3	0	0	0	1	0	0	0	1	0	1	0
生産関連・生産類似	2	0	0	0	0	0	0	0	0	0	0	0	0
輸送・機械運転の職業	3	4	1	0	0	0	0	0	0	1	0	3	1
自動車運転の職業	3	4	1	0	0	0	0	0	0	1	0	3	1
建設・採掘の職業	0	5	0	0	0	0	0	2	0	0	0	3	0
運搬・清掃等の職業	32	109	8	7	1	13	0	7	1	22	3	60	3
合計	354	388	35	25	4	56	6	55	3	88	8	164	14

● 市町村別新規求人・新規求職対照表（全数）

令和4年9月

	宮古市		山田町		岩泉町		田野畑村	
	求人数	求職者数	求人数	求職者数	求人数	求職者数	求人数	求職者数
管理的職業	0	1	0	0	0	0	0	0
専門的・技術的職業	39	22	20	3	7	1	0	0
事務的職業	35	32	5	5	1	1	0	2
販売の職業	27	13	7	7	11	1	0	0
サービスの職業	75	25	9	6	10	4	2	3
保安の職業	19	7	0	0	0	0	0	1
農林漁業の職業	3	4	0	0	0	1	0	0
生産工程の職業	53	29	31	14	11	3	2	2
輸送・機械運転の職業	9	8	5	7	1	3	0	3
建設・採掘の職業	31	18	14	5	1	1	0	0
運搬・清掃等の職業	20	38	2	7	4	3	1	7
分類不能の職業	0	1	0	1	0	1	0	0
合計	311	198	93	55	46	19	5	18

※ 速報値集計のため、最終統計と誤差が生じることがあります。

● 正社員求人のうごき

	有効求人倍率 （全数）	うち正社員	正社員構成比（％）	
			新規求人数に占める割合	就職件数に占める割合
4月	0.95	0.83	37.9	29.5
	0.84	0.81	44.8	31.9
5月	0.97	0.78	50.1	34.5
	0.97	0.85	53.3	46.5
6月	0.99	0.78	48.7	35.7
	1.00	0.84	49.8	46.5
7月	1.08	0.85	45.5	28.6
	1.10	0.89	44.7	35.7
8月	1.14	0.90	51.2	44.3
	1.13	0.91	49.5	36.2
9月	1.14	0.89	49.2	43.1
	1.07	0.88	54.9	38.2
10月	1.16	0.95	42.5	35.3
11月	1.16	0.98	52.1	37.0
12月	1.22	1.07	56.4	30.5
1月	1.27	0.97	36.7	46.3
	1.10	0.87	37.8	29.7
3月	1.04	0.86	46.1	21.2
	1.05	0.84	47.1	36.0
合計	1.09	0.91	47.4	36.3

※ パート・季節を含み、新規学卒者を除く。 上段は令和4年度、下段は令和3年度。

令和5年3月 新規高卒者の産業等別職業紹介状況

令和4年 9 月末現在

産業・職業・規模別	項目	令和5年3月卒業者(今年度)				令和4年3月卒業者(前年度)			
		求人数	就職者数			求人数	就職者数		
			計	男	女		計	男	女
産業別	A,B 農・林・漁業 (01~04)	2	2	2	0	5	1	1	0
	C 鉱業、採石業、砂利採取業 (5)	0	0	0	0	0	0	0	0
	D 建設業 (06~08)	65	11	10	1	70	21	19	2
	E 製造業 (09~32)	88	36	18	18	78	45	25	20
	食料品製造業 (9)	8	10	1	9	8	10	4	6
	飲料・たばこ・飼料製造業 (10)	0	1	0	1	0	0	0	0
	繊維工業 (11)	0	0	0	0	0	0	0	0
	木材・木製品製造業 (12)	9	3	3	0	7	0	0	0
	家具・装備品製造業 (13)	0	0	0	0	0	0	0	0
	パルプ・紙・紙加工品製造業 (14)	0	0	0	0	0	0	0	0
	印刷・同関連業 (15)	0	0	0	0	0	1	0	1
	化学工業 (16)	0	1	0	1	0	1	0	1
	石油製品・石炭製品製造業 (17)	0	0	0	0	0	0	0	0
	プラスチック製品製造業 (18)	1	1	0	1	6	3	0	3
	ゴム製品製造業 (19)	6	1	1	0	2	0	0	0
	窯業・土石製品製造業 (21)	0	0	0	0	0	0	0	0
	鉄鋼業 (22)	0	1	1	0	0	0	0	0
	非鉄金属製造業 (23)	0	0	0	0	1	1	1	0
	金属製品製造業 (24)	17	1	1	0	15	1	1	0
	はん用機械器具製造業 (25)	3	2	1	1	2	3	1	2
	生産用機械器具製造業 (26)	0	0	0	0	0	1	1	0
	業務用機械器具製造業 (27)	0	0	0	0	0	0	0	0
	電子部品・デバイス・電子回路製造業 (28)	34	14	9	5	28	19	12	7
	電気機械器具製造業 (29)	3	0	0	0	0	0	0	0
	情報通信機械器具製造業 (30)	7	0	0	0	6	1	1	0
	輸送用機械器具製造業 (31)	0	0	0	0	3	2	2	0
	その他の製造業 (20,32)	0	1	1	0	0	2	2	0
	F 電気・ガス・熱供給・水道業 (33~36)	0	3	3	0	0	3	3	0
	G 情報通信業 (37~41)	0	0	0	0	0	0	0	0
	H 運輸業 (42~49)	1	1	1	0	2	4	0	4
	I 卸売業・小売業 (50~61)	15	14	7	7	20	19	13	6
卸売業 (50~55)	0	2	2	0	6	6	6	0	
小売業 (56~61)	15	12	5	7	14	13	7	6	
J 金融業・保険業 (62~67)	2	2	1	1	2	3	0	3	
K 不動産業、物品賃貸業 (68~70)	4	3	1	2	2	4	2	2	
L 学術研究、専門・技術サービス業 (71~74)	3	1	1	0	4	1	1	0	
M 宿泊業、飲食サービス業 (75~77)	11	14	3	11	10	8	0	8	
宿泊業 (75)	10	5	0	5	9	5	0	5	
飲食サービス業 (76,77)	1	9	3	6	1	3	0	3	
N 生活関連サービス業、娯楽業 (78~80)	0	0	0	0	0	0	0	0	
O 教育・学習支援業 (81,82)	1	0	0	0	1	1	0	1	
P 医療、福祉 (83~85)	37	9	4	5	45	9	1	8	
Q 複合サービス事業 (86, 87)	3	1	1	0	9	5	2	3	
R サービス業(他に分類されないもの) (88~96)	20	2	2	0	23	8	7	1	
S,T 公務、その他 (97~99)	0	0	0	0	0	0	0	0	
職業別	A,B 管理、専門・技術 (01~24)	34	9	8	1	27	13	10	3
	C 事務 (25~31)	17	10	3	7	33	24	5	19
	D 販売 (32~34)	11	12	4	8	10	10	4	6
	E サービス (35~42)	50	25	7	18	52	19	2	17
	H,I,J,K 技能工、採掘、製造、建築の職業	124	40	29	11	135	65	52	13
	製造、製作の職業 (49~64)	81	29	20	9	81	44	32	12
	定置機関・建設機械運転、電気工事 (69, 72)	17	2	2	0	20	6	6	0
	採掘・建設・労務の職業 (70,71,73~78)	26	8	6	2	34	14	13	1
	その他 (65~68)	0	1	1	0	0	1	1	0
F,G 上記以外の職業 (43~48)	16	3	3	0	14	1	1	0	
合計		252	99	54	45	271	132	74	58
規模別	29人以下	90	22	9	13	100	25	14	11
	30~99人	112	27	19	8	130	50	32	18
	100~299	46	28	14	14	41	21	10	11
	300~499	4	3	1	2	0	6	2	4
	500~999	0	4	1	3	0	10	6	4
1,000人以上	0	15	10	5	0	20	10	10	

産業別雇用保険被保険者数の推移

令和4年9月

		当 月			前 月			前年同月		
		計	男	女	計	男	女	計	男	女
A	農業、林業 (01, 02)	382	256	126	384	258	126	365	241	124
B	漁業 (03, 04)	350	309	41	311	273	38	359	318	41
C	鉱業、採石業、砂利採取業 (05)	54	45	9	54	45	9	73	62	11
D	建設業 (06~08)	2,481	2,204	277	2,491	2,213	278	2,685	2,396	289
E	製造業 (09~32)	3,895	2,394	1,501	3,899	2,394	1,505	3,899	2,402	1,497
	食料品製造業 (09)	731	266	465	732	265	467	725	258	467
	飲料・たばこ・飼料製造業 (10)	28	21	7	28	21	7	28	22	6
	繊維工業 (11)	179	23	156	180	23	157	189	23	166
	木材・木製品製造業 (12)	459	409	50	464	412	52	460	407	53
	家具・装備品製造業 (13)	25	19	6	25	19	6	27	21	6
	パルプ・紙・紙加工品製造業 (14)	0	0	0	0	0	0	0	0	0
	印刷・同関連業 (15)	27	14	13	28	14	14	28	14	14
	化学工業 (16)	47	42	5	46	41	5	50	45	5
	石油製品・石炭製品製造業 (17)	7	5	2	7	5	2	7	5	2
	プラスチック製品製造業 (18)	109	56	53	110	56	54	109	55	54
	ゴム製品製造業 (19)	333	217	116	333	217	116	332	217	115
	なめし革・同製品・毛皮製造業 (20)	0	0	0	0	0	0	0	0	0
	窯業・土石製品製造業 (21)	101	90	11	104	93	11	107	97	10
	鉄鋼業 (22)	46	42	4	46	42	4	47	42	5
	非鉄金属製造業 (23)	0	0	0	0	0	0	0	0	0
	金属製品製造業 (24)	196	171	25	194	170	24	206	181	25
	はん用機械器具製造業 (25)	277	242	35	278	243	35	284	249	35
	生産用機械器具製造業 (26)	3	3	0	3	3	0	3	3	0
	業務用機械器具製造業 (27)	0	0	0	0	0	0	0	0	0
	電子部品・デバイス・電子回路製造業 (28)	508	276	232	505	274	231	499	272	227
	電気機械器具製造業 (29)	765	469	296	786	470	316	772	469	303
	情報通信機械器具製造業 (30)	24	3	21	0	0	0	0	0	0
	輸送用機械器具製造業 (31)	26	22	4	26	22	4	22	18	4
	その他の製造業 (32)	4	4	0	4	4	0	4	4	0
F	電気・ガス・熱供給・水道業 (33~36)	0	0	0	0	0	0	0	0	0
G	情報通信業 (37~41)	29	18	11	29	18	11	30	17	13
H	運輸業、郵便業 (42~49)	963	816	147	965	817	148	957	825	132
I	卸売業、小売業 (50~61)	1,607	666	941	1,619	670	949	1,615	706	909
	卸売業 (50~55)	145	67	78	146	69	77	150	72	78
	小売業 (56~61)	1,462	599	863	1,473	601	872	1,465	634	831
J	金融業、保険業 (62~67)	240	118	122	242	119	123	258	123	135
K	不動産業、物品賃貸業 (68~70)	108	77	31	110	79	31	112	74	38
L	学術研究、専門・技術サービス業 (71~74)	146	83	63	149	85	64	152	93	59
M	宿泊業、飲食サービス業 (75~77)	641	245	396	644	249	395	670	240	430
	宿泊業 (75)	391	160	231	392	162	230	412	158	254
N	生活関連サービス業、娯楽業 (78~80)	227	75	152	229	76	153	226	82	144
O	教育、学習支援業 (81, 82)	272	87	185	277	89	188	292	96	196
P	医療、福祉 (83~85)	3,804	986	2,818	3,793	981	2,812	3,844	988	2,856
	医療業 (83)	1,426	340	1,086	1,429	337	1,092	1,447	346	1,101
	社会保険・社会福祉・介護事業 (85)	2,378	646	1,732	2,364	644	1,720	2,397	642	1,755
Q	複合サービス業 (86, 87)	684	482	202	685	483	202	732	535	197
R	サービス業 (88~96)	1,087	695	392	1,089	698	391	1,090	708	382
	職業紹介・労働者派遣業 (91)	0	0	0	0	0	0	0	0	0
S	公務 (97, 98)	793	272	521	791	272	519	789	262	527
T	分類不能 (99)	12	3	9	12	3	9	11	3	8
		17,775	9,831	7,944	17,773	9,822	7,951	18,159	10,171	7,988