

求人・求職・賃金情報

令和4年8月内容

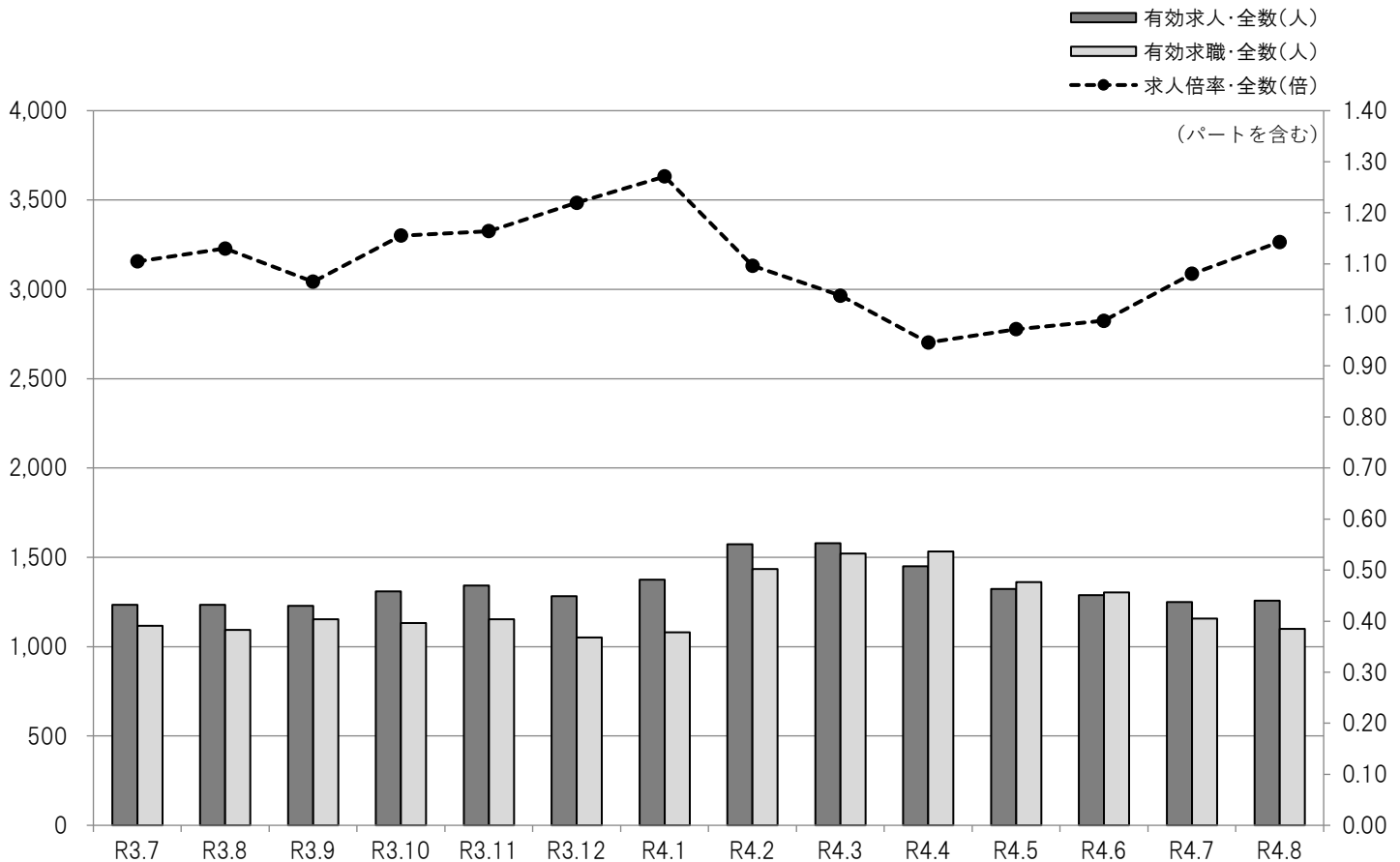

- 目次
- 1 求人・求職・有効求人倍率の推移(全数)
職業別求人・求職・有効求人倍率(常用)
 - 2 職業別求人・求職・倍率・就職・平均賃金(常用)
 - 3 産業別求人平均賃金(常用)
 - 4 規模別求人平均賃金(常用)
求人者提示・求職者希望賃金(常用)
 - 5 中途採用者採用時賃金
 - 6 年齢別有効求人・有効求職対照表(常用)
 - 7 市町村別新規求人・新規求職対照表
正社員求人のごき
 - 8 新規高卒者の産業等別職業紹介状況
 - 9 雇用保険被保険者数の推移

ハローワーク宮古

宮古公共職業安定所

〒027-0038 岩手県宮古市小山田1-1-1
TEL 0193(63)8609 FAX 0193(62)2267

● 求人・求職・有効求人倍率の推移(全数)

平成29年4月～

	有効 求人数	有効 求職者数	有効 求人倍率
平成29年4月	1,902	1,377	1.38
5月	1,799	1,215	1.48
6月	1,808	1,156	1.56
7月	1,873	1,087	1.72
8月	1,819	1,085	1.68
9月	1,822	1,125	1.62
10月	1,687	1,139	1.48
11月	1,602	1,103	1.45
12月	1,608	1,056	1.52
平成30年1月	1,784	1,126	1.58
2月	1,914	1,562	1.23
3月	1,951	1,624	1.20
平成29年度計	21,569	14,655	1.47
平成30年4月	1,777	1,417	1.25
5月	1,639	1,336	1.23
6月	1,534	1,207	1.27
7月	1,431	1,160	1.23
8月	1,463	1,080	1.35
9月	1,450	1,057	1.37
10月	1,441	1,061	1.36
11月	1,402	1,009	1.39
12月	1,347	946	1.42
平成31年1月	1,425	1,033	1.38
2月	1,617	1,517	1.07
3月	1,765	1,525	1.16
平成30年度計	18,291	14,348	1.27
平成31年4月	1,729	1,496	1.16
令和元年5月	1,456	1,352	1.08
6月	1,386	1,228	1.13
7月	1,374	1,108	1.24
8月	1,402	1,056	1.33
9月	1,388	1,076	1.29
10月	1,423	1,066	1.33
11月	1,396	1,120	1.25
12月	1,358	1,116	1.22
令和2年1月	1,274	1,159	1.10
2月	1,419	1,512	0.94
3月	1,370	1,555	0.88
令和元年度計	16,975	14,844	1.14

※ パートを含み、新規学卒者を除く。

● 職業別求人・求職・有効求人倍率(常用)

令和4年8月

	有効 求人数	有効 求職者数						有効 求人倍率
			24歳以下	25～34歳	35～44歳	45～54歳	55歳以上	
合計	1,182	1,087	122	162	159	272	372	1.09
A 管理的職業	5	1	0	0	1	0	0	5.00
B 専門的・技術的職業	233	99	13	14	11	22	39	2.35
C 事務的職業	85	234	30	56	38	62	48	0.36
D 販売の職業	92	69	14	9	13	16	17	1.33
E サービスの職業	260	161	27	22	33	36	43	1.61
F 保安の職業	75	15	0	2	2	3	8	5.00
G 農林漁業の職業	16	18	1	1	1	5	10	0.89
H 生産工程の職業	235	139	15	29	20	36	39	1.69
I 輸送・機械運転の職業	28	81	2	5	8	23	43	0.35
J 建設・採掘の職業	102	51	1	3	6	14	27	2.00
K 運搬・清掃・包装等の職業	51	208	17	17	24	53	97	0.25

※ パートを含み、新規学卒者を除く。

	有効 求人数	有効 求職者数	有効 求人倍率
令和2年4月	1,193	1,607	0.74
5月	1,055	1,312	0.80
6月	1,107	1,259	0.88
7月	1,112	1,147	0.97
8月	1,087	1,086	1.00
9月	1,117	1,098	1.02
10月	1,143	1,103	1.04
11月	1,174	1,092	1.08
12月	1,224	1,039	1.18
令和3年1月	1,312	1,113	1.18
2月	1,375	1,402	0.98
3月	1,404	1,467	0.96
令和2年度計	14,303	14,725	0.97
令和3年4月	1,276	1,520	0.84
5月	1,225	1,258	0.97
6月	1,242	1,238	1.00
7月	1,234	1,117	1.10
8月	1,235	1,093	1.13
9月	1,228	1,153	1.07
10月	1,309	1,133	1.16
11月	1,342	1,153	1.16
12月	1,282	1,051	1.22
令和4年1月	1,374	1,081	1.27
2月	1,573	1,435	1.10
3月	1,578	1,521	1.04
令和3年度計	15,898	14,753	1.08
令和4年4月	1,450	1,533	0.95
5月	1,323	1,361	0.97
6月	1,288	1,303	0.99
7月	1,250	1,157	1.08
8月	1,257	1,100	1.14
9月			
10月			
11月			
12月			
令和5年1月			
2月			
3月			
令和4年度計	6,568	6,454	1.02

● 職業別求人・求職・倍率・就職・平均賃金(常用)

令和4年8月

	有効 求人 数	有効 求職者 数	有効 求人 倍率	就職 件数	平均賃金			
					フルタイム (単位:千円)		パートタイム (単位:十円)	
					求人 平均	求職 希望 平均	求人 平均	求職 希望 平均
合計	1,182	1,087	1.09	115	194	182	94	100
A 管理的職業	5	1	5.00	1	295	400	0	0
B 専門的・技術的職業	233	99	2.35	12	214	191	115	91
07 開発技術者	7	2	3.50	0	240	0	0	0
08 製造技術者	4	6	0.67	0	223	175	0	0
09 建築・土木・測量技術者	30	4	7.50	0	260	0	0	0
10 情報処理・通信技術者	1	11	0.09	0	0	225	0	0
11 その他の技術者	2	2	1.00	0	0	0	0	0
12 医師、歯科医師、獣医師、薬剤師	6	1	6.00	0	300	0	0	0
13 保健師、助産師、看護師	65	24	2.71	3	225	225	134	100
14 医療技術者	32	5	6.40	0	208	183	129	0
15 その他の保健医療の職業	5	4	1.25	0	210	160	0	0
16 社会福祉の専門的職業	66	30	2.20	7	189	184	102	89
22 美術家、デザイナー、写真家、映像撮影者	0	4	0.00	0	0	0	0	0
05.06.17~21.23.24その他の専門的職業	15	6	2.50	2	166	0	86	0
C 事務的職業	85	234	0.36	19	183	164	90	143
25 一般事務の職業	55	216	0.25	15	180	164	90	147
26 会計事務の職業	6	7	0.86	0	157	0	89	86
27 生産関連事務の職業	17	4	4.25	2	198	0	89	0
28 営業・販売関連事務の職業	5	6	0.83	2	210	0	0	0
29 外勤事務の職業	0	0	0.00	0	0	0	0	0
30 運輸・郵便事務の職業	1	0	0.00	0	0	0	0	0
31 事務用機器操作の職業	1	1	1.00	0	0	0	0	0
D 販売の職業	92	69	1.33	9	160	171	87	80
32 商品販売の職業	83	59	1.41	7	156	158	87	80
33 販売類似の職業	0	2	0.00	0	0	140	0	0
34 営業の職業	9	8	1.13	2	175	225	0	0
E サービスの職業	260	161	1.61	18	182	165	92	87
35 家庭生活支援サービスの職業	0	0	0.00	0	0	0	0	0
36 介護サービスの職業	102	44	2.32	5	165	163	92	93
37 保健医療サービスの職業	25	7	3.57	2	168	173	101	0
38 生活衛生サービスの職業	8	3	2.67	1	199	0	82	0
39 飲食物調理の職業	49	50	0.98	3	211	166	89	85
40 接客・給仕の職業	63	34	1.85	7	186	174	105	91
41 居住施設・ビル等の管理の職業	2	5	0.40	0	0	0	89	83
42 その他のサービスの職業	11	18	0.61	0	0	150	85	82
F 保安の職業	75	15	5.00	4	184	168	0	100
G 農林漁業の職業	16	18	0.89	2	218	200	82	200
H 生産工程の職業	235	139	1.69	15	180	183	92	84
49 生産設備制御・監視の職業(金属材料製造、金属加工、金属溶接・溶断)	5	1	5.00	0	216	0	0	0
50 生産設備制御・監視の職業(金属材料・加工・溶接・溶断を除く)	8	2	4.00	0	168	150	0	0
51 生産設備制御・監視の職業(機械組立)	6	4	1.50	1	152	180	0	0
52 金属材料製造、金属加工、金属溶接・溶断の職業	41	11	3.73	0	193	170	0	0
54 製品製造・加工処理の職業(金属材料・加工・溶接・溶断を除く)	110	58	1.90	6	163	188	92	82
57 機械組立の職業	28	39	0.72	3	175	153	0	91
60 機械整備・修理の職業	13	12	1.08	1	177	280	0	0
61 製品検査の職業(金属材料製造、金属加工、金属溶接・溶断)	1	0	0.00	0	227	0	0	0
62 製品検査の職業(金属材料・加工・溶接・溶断を除く)	11	4	2.75	3	157	150	0	0
63 機械検査の職業	1	4	0.25	1	0	200	0	0
64 生産関連・生産類似の職業	11	4	2.75	0	243	230	0	0
I 輸送・機械運転の職業	28	81	0.35	8	198	214	90	100
65 鉄道運転の職業	0	0	0.00	0	0	0	0	0
66 自動車運転の職業	20	65	0.31	7	195	191	90	100
67 船舶・航空機運転の職業	0	0	0.00	0	0	0	0	0
68 その他の輸送の職業	0	3	0.00	0	0	300	0	0
69 定置・建設機械運転の職業	8	13	0.62	1	210	317	0	0
J 建設・採掘の職業	102	51	2.00	8	222	204	0	0
70 建設躯体工事の職業	14	1	14.00	3	222	0	0	0
71 建設の職業(建設躯体工事の職業を除く)	22	9	2.44	1	219	150	0	0
72 電気工事の職業	15	4	3.75	0	224	0	0	0
73 土木の職業	51	37	1.38	4	222	211	0	0
74 採掘の職業	0	0	0.00	0	0	0	0	0
K 運搬・清掃・包装等の職業	51	208	0.25	19	177	178	88	87
75 運搬の職業	15	41	0.37	4	177	199	83	100
76 清掃の職業	19	59	0.32	5	0	140	87	84
77 包装の職業	2	1	2.00	0	0	0	82	0
78 その他の運搬・清掃・包装等の職業	15	107	0.14	10	0	180	93	85

※ 有効求人数、有効求職者数、就職件数はパートを含み、新規学卒者を除く。

● 産業別求人平均賃金(常用)

令和4年8月

	フルタイム (単位:千円)				パートタイム (単位:十円)			
	宮古	釜石	久慈	岩手県	宮古	釜石	久慈	岩手県
合計	194	191	205	206	94	90	104	96
A・B 農・林・漁業【01～04】	209	220	241	205	82	83	200	97
C 鉱業・採石業・砂利採取業【05】	254	0	0	223	0	0	0	0
D 建設業【06～08】	226	230	255	244	0	0	91	98
06 総合工事業	229	248	269	245	0	0	91	95
E 製造業【09～32】	178	175	177	189	88	86	84	90
09 食料品製造業	163	159	174	175	88	86	83	90
10 飲料・たばこ・飼料製造業	0	219	190	188	0	90	0	90
11 繊維工業	156	173	143	158	0	0	82	86
12 木材・木製品製造業(家具を除く)	179	160	182	181	0	0	0	90
13 家具・装備品製造業	0	161	0	192	0	0	0	0
14 パルプ・紙・紙加工品製造業	0	0	0	165	0	0	0	91
15 印刷・同関連業	0	0	0	196	0	0	0	85
16 化学工業	0	178	0	197	0	0	0	0
17 石油製品・石炭製品製造業	0	0	0	0	0	0	0	0
18 プラスチック製品製造業(別掲を除く)	0	188	0	194	0	0	0	83
19 ゴム製品製造業	152	0	0	159	89	0	0	89
21 窯業・土石製品製造業	168	191	0	194	0	0	0	86
22 鉄鋼業	0	179	0	200	0	95	0	106
23 非鉄金属製造業	0	153	0	160	0	0	0	86
24 金属製品製造業	220	205	198	194	0	0	0	94
25 はん用機械器具製造業	0	187	0	219	0	0	0	85
26 生産用機械器具製造業	0	0	200	213	0	0	0	91
27 業務用機械器具製造業	0	0	0	177	0	83	0	88
28 電子部品・デバイス・電子回路製造業	187	133	0	207	0	82	0	82
29 電気機械器具製造業	193	147	179	204	0	86	0	92
30 情報通信機械器具製造業	158	0	0	188	0	0	0	85
28 30 ハードウェア製造関係	183	133	0	201	0	82	0	84
31 輸送用機械器具製造業	0	0	0	189	0	0	0	85
20 32 その他の製造業	0	167	160	172	0	0	89	92
F 電気・ガス・熱供給・水道業【33～36】	0	153	0	185	0	90	0	90
G 情報通信業【37～41】	156	0	0	283	0	0	0	95
37 通信業	0	0	0	0	0	0	0	0
38 放送業	156	0	0	195	0	0	0	0
39 情報サービス業	0	0	0	292	0	0	0	101
40 インターネット附随サービス業	0	0	0	0	0	0	0	0
H 運輸業・郵便業【42～49】	188	156	189	202	86	0	0	100
43 道路旅客運送業	237	151	0	173	86	0	0	110
44 道路貨物運送業	169	168	189	212	0	0	0	98
I 卸売業・小売業【50～61】	184	185	183	199	89	88	85	90
50～55 卸売業	212	192	0	200	90	87	86	91
56～61 小売業	170	182	183	198	89	88	85	90
56 各種商品小売業	0	0	0	240	89	83	0	87
J 金融業・保険業【62～67】	175	0	210	201	89	0	0	91
62～64 銀行業等	0	0	0	174	89	0	0	88
65 66 金融商品取引業・商品先物取引業等	0	0	0	0	0	0	0	0
67 保険業(保険媒介代理業・保険サービス業を含む)	175	0	210	208	0	0	0	103
K 不動産業・物品賃貸業【68～70】	0	388	205	197	0	0	88	90
70 物品賃貸業	0	388	205	198	0	0	88	88
L 学術研究・専門・技術サービス業【71～74】	166	250	153	218	0	0	0	127
73 広告業	0	0	0	206	0	0	0	83
M 宿泊業・飲食サービス業【75～77】	201	211	171	198	92	87	83	91
75 宿泊業	181	185	188	194	88	90	0	93
76 飲食店	226	233	163	201	98	88	83	90
N 生活関連サービス業・娯楽業【78～80】	191	195	0	193	84	87	95	93
78 洗濯・理容・美容・浴場業	224	194	0	203	0	0	0	88
O 教育・学習支援業【81～82】	169	172	166	203	88	84	0	109
P 医療・福祉【83～85】	191	193	196	196	107	102	123	108
83 医療業	196	225	202	205	116	111	147	115
84 保健衛生	0	0	0	184	0	100	0	111
85 社会保険・社会福祉・介護事業	186	178	194	191	102	100	104	103
Q 複合サービス事業【86～87】	146	139	153	157	0	0	0	88
86 郵便局	0	139	0	148	0	0	0	0
R サービス業(他に分類されないもの)【88～96】	188	173	189	196	87	85	92	89
88 廃棄物処理業	0	0	210	202	0	0	0	94
89 自動車整備業	214	186	0	202	0	0	0	127
90 機械等修理業(別掲を除く)	0	0	198	184	88	0	0	88
91 職業紹介・労働者派遣業	0	0	0	232	0	0	0	99
92 その他の事業サービス業	185	166	193	171	86	85	100	87
93～96 その他のサービス業	150	148	154	171	0	83	84	91
S・T 公務(他に分類されるものを除く)・その他【97～99】	162	152	0	193	94	106	100	106

※ 新規学卒者を除く。

● 規模別求人平均賃金(常用)

令和4年8月

		フルタイム (単位:千円)				パートタイム (単位:十円)			
		宮古	釜石	久慈	岩手県	宮古	釜石	久慈	岩手県
企業規模	4人以下	196	217	209	206	103	87	0	99
	5~29人	199	196	203	210	94	90	92	99
	30~99人	192	186	205	205	89	90	98	97
	100~299人	191	193	220	212	92	100	148	96
	300~499人	179	211	0	205	95	96	0	95
	500~999人	177	170	0	180	0	0	94	94
	1,000人以上	188	176	176	194	93	86	93	92
合計		194	191	205	206	94	90	104	96

※ 新規学卒者を除く。

● 求人者提示・求職者希望賃金(常用)

令和4年8月

(単位:円)

		フルタイム			パートタイム		
		求人者提示賃金		求職者希望 平均賃金	求人者提示賃金		求職者希望 平均賃金
		上限	下限		上限	下限	
合計	宮古	216,993	170,843	182,454	972	908	999
	釜石	213,143	169,462	182,184	920	882	873
	久慈	237,911	172,302	183,125	1,096	987	873
	岩手県	232,847	178,309	320,208	991	919	901
A 管理的職業	宮古	320,000	270,000	400,000	0	0	0
	釜石	0	0	0	0	0	0
	久慈	0	0	170,000	0	0	0
	岩手県	315,346	227,869	278,000	0	0	1,000
B 専門的・技術的職業	宮古	240,011	188,096	191,250	1,247	1,047	908
	釜石	246,099	191,605	216,154	1,167	1,100	930
	久慈	288,843	190,782	236,667	1,633	1,330	1,100
	岩手県	275,563	197,506	201,254	1,297	1,121	1,092
C 事務的職業	宮古	199,077	165,937	163,704	926	876	1,426
	釜石	190,967	155,640	163,750	901	877	876
	久慈	185,303	148,293	159,643	1,043	903	850
	岩手県	195,968	161,838	411,144	974	904	905
D 販売の職業	宮古	166,030	153,897	171,111	871	864	800
	釜石	262,423	185,465	188,000	891	848	837
	久慈	261,200	174,000	171,667	844	840	843
	岩手県	248,436	183,598	194,194	909	879	864
E サービスの職業	宮古	199,891	164,340	165,484	954	894	874
	釜石	200,506	167,079	161,739	936	882	896
	久慈	197,194	151,119	159,286	988	884	859
	岩手県	203,717	166,714	174,146	991	900	868
F 保安の職業	宮古	197,429	170,579	167,500	0	0	1,000
	釜石	169,326	163,140	50,000	0	0	890
	久慈	0	0	150,000	969	969	0
	岩手県	194,509	170,458	173,913	875	845	888
G 農林漁業の職業	宮古	271,000	165,500	200,000	821	821	2,000
	釜石	220,000	165,000	0	950	950	1,000
	久慈	269,800	202,647	182,500	2,000	2,000	861
	岩手県	230,146	180,103	179,464	1,019	950	937
H 生産工程の職業	宮古	199,416	160,242	183,333	928	918	843
	釜石	186,922	157,986	187,222	866	849	876
	久慈	218,139	171,803	174,706	825	825	837
	岩手県	214,151	166,949	188,795	933	886	864
I 輸送・機械運転の職業	宮古	223,400	173,073	213,810	904	904	1,000
	釜石	195,854	152,977	221,818	933	900	911
	久慈	267,135	192,048	245,333	0	0	0
	岩手県	239,875	191,424	208,556	1,065	1,001	904
J 建設・採掘の職業	宮古	267,867	175,181	204,444	0	0	0
	釜石	268,855	178,903	180,909	0	0	1,000
	久慈	268,517	177,768	221,250	0	0	900
	岩手県	275,814	186,107	210,849	1,236	997	940
K 運搬・清掃・包装等の職業	宮古	194,600	159,667	178,333	900	866	865
	釜石	178,434	161,081	182,105	866	859	842
	久慈	157,766	146,910	162,105	839	839	842
	岩手県	186,633	164,215	176,207	884	864	883

※ 新規学卒者を除く。

● 中途採用者採用時平均賃金

令和4年4月～6月(第1四半期)

(単位:千円)

			平均賃金額					
			年齢計	24歳以下	25～34歳	35～44歳	45～54歳	55歳以上
職業別	A 専門的・技術的職業	宮古	191	166	192	158	221	196
		岩手県	238	198	226	247	258	265
	B 管理的職業	宮古	262	180	0	200	0	334
		岩手県	295	217	257	289	294	315
	C 事務的職業	宮古	223	160	184	229	262	263
		岩手県	209	171	187	207	228	253
	D 販売の職業	宮古	162	153	167	200	0	122
		岩手県	198	170	208	206	194	205
	E サービスの職業	宮古	167	158	165	173	166	179
		岩手県	185	171	183	195	190	182
	F 保安の職業	宮古	164	0	0	158	0	167
		岩手県	189	173	219	169	204	181
	G 農林漁業の職業	宮古	171	146	170	170	179	190
		岩手県	190	169	182	217	194	189
	H 運輸・通信の職業	宮古	199	264	203	207	208	189
		岩手県	212	209	216	231	217	190
	I 生産工程・労務の職業	宮古	198	175	180	206	217	212
		岩手県	203	182	196	211	218	211
産業別	A・B 農・林・漁業	宮古	168	145	159	170	176	187
		岩手県	193	172	183	215	200	195
C 鉱業・採石業・砂利採取業	宮古	0	0	0	0	0	0	
	岩手県	213	0	203	205	263	216	
D 建設業	宮古	210	175	202	213	241	220	
	岩手県	226	195	214	234	244	237	
E 製造業	宮古	179	170	164	178	201	180	
	岩手県	192	168	185	196	208	206	
F 電気・ガス・熱供給・水道業	宮古	0	0	0	0	0	0	
	岩手県	199	214	240	218	157	191	
G 情報通信業	宮古	239	0	0	0	247	230	
	岩手県	216	189	232	224	218	214	
H 運輸業・郵便業	宮古	194	264	174	204	212	183	
	岩手県	217	227	220	234	220	193	
I 卸売業・小売業	宮古	170	166	178	178	164	160	
	岩手県	203	173	202	207	211	216	
J 金融業・保険業	宮古	305	0	210	275	337	345	
	岩手県	258	168	194	251	294	319	
K 不動産業・物品賃貸業	宮古	180	130	206	0	0	0	
	岩手県	230	183	217	246	225	289	
L 学術研究・専門・技術サービス業	宮古	244	0	187	0	0	273	
	岩手県	232	200	209	215	257	330	
M 宿泊業・飲食サービス業	宮古	158	151	149	126	182	211	
	岩手県	188	166	177	191	213	195	
N 生活関連サービス業・娯楽業	宮古	173	0	200	195	155	0	
	岩手県	192	178	189	205	195	192	
O 教育・学習支援業	宮古	234	0	187	287	0	228	
	岩手県	277	183	242	300	342	291	
P 医療・福祉	宮古	187	168	182	178	196	208	
	岩手県	209	188	208	214	212	217	
Q 複合サービス事業	宮古	159	150	0	180	152	0	
	岩手県	210	163	197	210	210	250	
R サービス業(他に分類されないもの)	宮古	172	176	184	164	192	159	
	岩手県	202	193	201	208	215	194	
S・T 公務・その他	宮古	0	0	0	0	0	0	
	岩手県	245	0	0	0	0	245	
合計	宮古	191	167	178	193	207	201	
	岩手県	210	182	203	218	222	221	

※ 3ヶ月間の雇用保険の被保険者資格取得データをもとに雇用形態が常用の者の採用時賃金から平均を算出。新規学卒者を除く。

● 年齢別有効求人・有効求職対照表(常用)

令和4年8月

フルタイム	合計			24歳以下		25～34歳		35～44歳		45～54歳		55歳以上	
	求人	求職	就職件数	求職	就職件数	求職	就職件数	求職	就職件数	求職	就職件数	求職	就職件数
管理的職業	5	1	1	0	0	0	0	1	1	0	0	0	0
専門的・技術的職業	183	61	8	11	0	10	2	6	0	13	4	21	2
建築・土木技術者等	30	4	0	1	0	0	0	0	0	1	0	2	0
保健師、看護師等	47	13	2	0	0	0	0	1	0	6	2	6	0
社会福祉の専門的職業	46	11	5	1	0	2	2	1	0	3	2	4	1
事務的職業	58	165	13	25	2	42	4	29	3	41	4	28	0
販売の職業	21	36	2	9	0	8	0	6	0	8	2	5	0
商品販売の職業	12	28	1	8	0	6	0	5	0	5	1	4	0
サービスの職業 (施設介護・訪問介護を含む)	147	91	11	19	6	15	1	19	2	21	2	17	0
保安の職業	64	11	3	0	0	2	1	0	1	2	0	7	1
農林漁業の職業	14	13	1	1	0	1	0	1	1	4	0	6	0
生産工程・労務の職業	192	103	14	12	1	22	3	15	6	26	2	28	2
生産設備(金属除く)	8	2	0	0	0	0	0	0	0	0	0	2	0
金属材料製造等	41	10	0	0	0	2	0	3	0	1	0	4	0
製品製造・加工処理 (水産物加工を含む)	79	39	6	4	1	6	0	2	1	14	2	13	2
機械組立の職業	18	24	2	4	0	9	2	2	0	5	0	4	0
機械整備・修理の職業	13	12	1	2	0	3	0	3	1	1	0	3	0
製品検査(金属)	1	0	0	0	0	0	0	0	0	0	0	0	0
製品検査(金属除く)	11	4	3	1	0	1	1	1	2	0	0	1	0
機械検査の職業	1	3	1	0	0	0	0	2	1	1	0	0	0
生産関連・生産類似	9	4	0	1	0	0	0	0	0	2	0	1	0
輸送・機械運転の職業	26	77	7	2	0	5	1	8	1	23	2	39	3
自動車運転の職業	18	62	6	2	0	5	0	5	1	18	2	32	3
建設・採掘の職業	102	46	8	1	2	3	0	4	2	14	1	24	3
運搬・清掃等の職業	17	95	5	9	1	5	0	13	1	26	2	42	1
合計	829	703	73	91	12	114	12	103	18	178	19	217	12

パートタイム	合計			24歳以下		25～34歳		35～44歳		45～54歳		55歳以上	
	求人	求職	就職件数	求職	就職件数	求職	就職件数	求職	就職件数	求職	就職件数	求職	就職件数
管理的職業	0	0	0	0	0	0	0	0	0	0	0	0	0
専門的・技術的職業	50	38	4	2	0	4	1	5	0	9	2	18	1
建築・土木技術者等	0	0	0	0	0	0	0	0	0	0	0	0	0
保健師、看護師等	18	11	1	0	0	0	0	0	0	2	0	9	1
社会福祉の専門的職業	20	19	2	1	0	1	0	4	0	6	2	7	0
事務的職業	27	69	6	5	0	14	0	9	0	21	2	20	4
販売の職業	71	33	7	5	3	1	3	7	1	8	0	12	0
商品販売の職業	71	31	6	5	2	1	3	6	1	8	0	11	0
サービスの職業 (施設介護・訪問介護を含む)	113	70	7	8	1	7	1	14	1	15	0	26	4
保安の職業	11	4	1	0	0	0	0	2	0	1	0	1	1
農林漁業の職業	2	5	1	0	0	0	1	0	0	1	0	4	0
生産工程・労務の職業	43	36	1	3	0	7	0	5	1	10	0	11	0
生産設備(金属除く)	0	0	0	0	0	0	0	0	0	0	0	0	0
金属材料製造等	0	1	0	0	0	1	0	0	0	0	0	0	0
製品製造・加工処理 (水産物加工を含む)	31	19	0	1	0	1	0	3	0	4	0	10	0
機械組立の職業	10	15	1	2	0	5	0	2	1	6	0	0	0
機械整備・修理の職業	0	0	0	0	0	0	0	0	0	0	0	0	0
製品検査(金属)	0	0	0	0	0	0	0	0	0	0	0	0	0
製品検査(金属除く)	0	0	0	0	0	0	0	0	0	0	0	0	0
機械検査の職業	0	1	0	0	0	0	0	0	0	0	0	1	0
生産関連・生産類似	2	0	0	0	0	0	0	0	0	0	0	0	0
輸送・機械運転の職業	2	4	1	0	0	0	0	0	0	0	1	4	0
自動車運転の職業	2	3	1	0	0	0	0	0	0	0	1	3	0
建設・採掘の職業	0	5	0	0	0	0	0	2	0	0	0	3	0
運搬・清掃等の職業	34	113	14	8	1	12	0	11	4	27	4	55	5
合計	353	384	42	31	5	48	6	56	7	94	9	155	15

● 市町村別新規求人・新規求職対照表（全数）

令和4年8月

	宮古市		山田町		岩泉町		田野畑村	
	求人数	求職者数	求人数	求職者数	求人数	求職者数	求人数	求職者数
管理的職業	1	1	0	0	0	0	0	0
専門的・技術的職業	75	21	7	3	0	0	0	0
事務的職業	31	35	5	9	5	4	1	3
販売の職業	22	7	5	3	2	1	0	1
サービスの職業	68	39	10	9	9	4	4	2
保安の職業	21	1	2	1	0	2	0	0
農林漁業の職業	1	0	0	4	3	0	0	1
生産工程の職業	59	19	21	10	5	5	3	1
輸送・機械運転の職業	14	16	1	3	0	2	0	2
建設・採掘の職業	17	8	20	2	4	0	0	0
運搬・清掃等の職業	17	21	5	9	1	4	2	1
分類不能の職業	0	3	0	0	0	1	0	0
合計	326	171	76	53	29	23	10	11

※ 速報値集計のため、最終統計と誤差が生じることがあります。

● 正社員求人のうごき

	有効求人倍率 （全数）	うち正社員	正社員構成比（%）	
			新規求人数に占める割合	就職件数に占める割合
4月	0.95	0.83	37.9	29.5
	0.84	0.81	44.8	31.9
5月	0.97	0.78	50.1	34.5
	0.97	0.85	53.3	46.5
6月	0.99	0.78	48.7	35.7
	1.00	0.84	49.8	46.5
7月	1.08	0.85	45.5	28.6
	1.10	0.89	44.7	35.7
8月	1.14	0.90	51.2	44.3
	1.13	0.91	49.5	36.2
9月				
	1.07	0.88	54.9	38.2
10月				
	1.16	0.95	42.5	35.3
11月				
	1.16	0.98	52.1	37.0
12月				
	1.22	1.07	56.4	30.5
1月				
	1.27	0.97	36.7	46.3
2月				
	1.10	0.87	37.8	29.7
3月				
	1.04	0.86	46.1	21.2
合計	1.03	0.83	46.7	34.5
	1.09	0.91	47.4	36.3

※ パート・季節を含み、新規学卒者を除く。 上段は令和4年度、下段は令和3年度。

令和5年3月 新規高卒者の産業等別職業紹介状況

令和4年 8 月末現在

産業・職業・規模別		項目	令和5年3月卒業者(今年度)			令和4年3月卒業者(前年度)				
			求人数	就職者数		求人数	就職者数			
				計	男		女	計	男	女
産 業 別	A,B 農・林・漁業 (01~04)	2	0	0	0	5	0	0	0	
	C 鉱業、採石業、砂利採取業 (5)	0	0	0	0	0	0	0	0	
	D 建設業 (06~08)	65	0	0	0	70	0	0	0	
	E 製造業 (09~32)	88	0	0	0	72	0	0	0	
		食料品製造業 (9)	8	0	0	0	8	0	0	0
		飲料・たばこ・飼料製造業 (10)	0	0	0	0	0	0	0	0
		繊維工業 (11)	0	0	0	0	0	0	0	
		木材・木製品製造業 (12)	9	0	0	0	7	0	0	0
		家具・装備品製造業 (13)	0	0	0	0	0	0	0	0
		パルプ・紙・紙加工品製造業 (14)	0	0	0	0	0	0	0	0
		印刷・同関連業 (15)	0	0	0	0	0	0	0	0
		化学工業 (16)	0	0	0	0	0	0	0	0
		石油製品・石炭製品製造業 (17)	0	0	0	0	0	0	0	0
		プラスチック製品製造業 (18)	1	0	0	0	6	0	0	0
		ゴム製品製造業 (19)	6	0	0	0	2	0	0	0
		窯業・土石製品製造業 (21)	0	0	0	0	0	0	0	0
		鉄鋼業 (22)	0	0	0	0	0	0	0	0
		非鉄金属製造業 (23)	0	0	0	0	1	0	0	0
		金属製品製造業 (24)	17	0	0	0	15	0	0	0
		はん用機械器具製造業 (25)	3	0	0	0	2	0	0	0
		生産用機械器具製造業 (26)	0	0	0	0	0	0	0	0
		業務用機械器具製造業 (27)	0	0	0	0	0	0	0	0
		電子部品・デバイス・電子回路製造業 (28)	34	0	0	0	22	0	0	0
		電気機械器具製造業 (29)	3	0	0	0	0	0	0	0
		情報通信機械器具製造業 (30)	7	0	0	0	6	0	0	0
		輸送用機械器具製造業 (31)	0	0	0	0	3	0	0	0
		その他の製造業 (20,32)	0	0	0	0	0	0	0	0
	F 電気・ガス・熱供給・水道業 (33~36)	0	0	0	0	0	0	0	0	
	G 情報通信業 (37~41)	0	0	0	0	0	0	0	0	
	H 運輸業 (42~49)	1	0	0	0	1	0	0	0	
	I 卸売業・小売業 (50~61)	15	0	0	0	20	0	0	0	
	卸売業 (50~55)	0	0	0	0	6	0	0	0	
	小売業 (56~61)	15	0	0	0	14	0	0	0	
	J 金融業・保険業 (62~67)	2	0	0	0	2	0	0	0	
	K 不動産業、物品賃貸業 (68~70)	4	0	0	0	2	0	0	0	
	L 学術研究、専門・技術サービス業 (71~74)	3	0	0	0	4	0	0	0	
	M 宿泊業、飲食サービス業 (75~77)	11	0	0	0	10	0	0	0	
	宿泊業 (75)	10	0	0	0	9	0	0	0	
	飲食サービス業 (76,77)	1	0	0	0	1	0	0	0	
	N 生活関連サービス業、娯楽業 (78~80)	0	0	0	0	0	0	0	0	
	O 教育・学習支援業 (81,82)	1	0	0	0	1	0	0	0	
	P 医療、福祉 (83~85)	37	0	0	0	42	0	0	0	
	Q 複合サービス事業 (86, 87)	3	0	0	0	9	0	0	0	
	R サービス業(他に分類されないもの) (88~96)	20	0	0	0	23	0	0	0	
	S,T 公務、その他 (97~99)	0	0	0	0	0	0	0	0	
職 業 別	A,B 管理、専門・技術 (01~24)	34	0	0	0	27	0	0	0	
	C 事務 (25~31)	17	0	0	0	27	0	0	0	
	D 販売 (32~34)	11	0	0	0	10	0	0	0	
	E サービス (35~42)	50	0	0	0	51	0	0	0	
	H,I,J,K 技能工、採掘、製造、建築の職業	124	0	0	0	132	0	0	0	
	製造、製作の職業 (49~64)	81	0	0	0	78	0	0	0	
	定置機関・建設機械運転、電気工事 (69, 72)	17	0	0	0	20	0	0	0	
	採掘・建設・労務の職業 (70,71,73~78)	26	0	0	0	34	0	0	0	
	その他 (65~68)	0	0	0	0	0	0	0	0	
	F,G 上記以外の職業 (43~48)	16	0	0	0	14	0	0	0	
合 計		252	0	0	0	261	0	0	0	
規 模 別	29人以下	90	0	0	0	98	0	0	0	
	30~99人	112	0	0	0	125	0	0	0	
	100~299	46	0	0	0	38	0	0	0	
	300~499	4	0	0	0	0	0	0	0	
	500~999	0	0	0	0	0	0	0	0	
	1,000人以上	0	0	0	0	0	0	0	0	

産業別雇用保険被保険者数の推移

令和4年8月

		当 月			前 月			前年同月		
		計	男	女	計	男	女	計	男	女
A	農業、林業 (01, 02)	384	258	126	379	254	125	367	238	129
B	漁業 (03, 04)	311	273	38	272	236	36	331	293	38
C	鉱業、採石業、砂利採取業 (05)	54	45	9	54	45	9	73	62	11
D	建設業 (06~08)	2,491	2,213	278	2,520	2,243	277	2,703	2,412	291
E	製造業 (09~32)	3,899	2,394	1,505	3,905	2,386	1,519	3,883	2,390	1,493
	食料品製造業 (09)	732	265	467	745	264	481	708	239	469
	飲料・たばこ・飼料製造業 (10)	28	21	7	28	21	7	28	22	6
	繊維工業 (11)	180	23	157	178	23	155	187	23	164
	木材・木製品製造業 (12)	464	412	52	457	405	52	462	409	53
	家具・装備品製造業 (13)	25	19	6	25	19	6	27	21	6
	パルプ・紙・紙加工品製造業 (14)	0	0	0	0	0	0	0	0	0
	印刷・同関連業 (15)	28	14	14	28	14	14	28	14	14
	化学工業 (16)	46	41	5	45	40	5	50	45	5
	石油製品・石炭製品製造業 (17)	7	5	2	7	5	2	7	5	2
	プラスチック製品製造業 (18)	110	56	54	110	56	54	112	56	56
	ゴム製品製造業 (19)	333	217	116	335	217	118	332	217	115
	なめし革・同製品・毛皮製造業 (20)	0	0	0	0	0	0	0	0	0
	窯業・土石製品製造業 (21)	104	93	11	104	93	11	107	98	9
	鉄鋼業 (22)	46	42	4	47	42	5	47	42	5
	非鉄金属製造業 (23)	0	0	0	0	0	0	0	0	0
	金属製品製造業 (24)	194	170	24	196	172	24	208	183	25
	はん用機械器具製造業 (25)	278	243	35	277	242	35	283	248	35
	生産用機械器具製造業 (26)	3	3	0	3	3	0	3	3	0
	業務用機械器具製造業 (27)	0	0	0	0	0	0	0	0	0
	電子部品・デバイス・電子回路製造業 (28)	505	274	231	503	272	231	501	277	224
	電気機械器具製造業 (29)	786	470	316	787	472	315	767	466	301
	情報通信機械器具製造業 (30)	0	0	0	0	0	0	0	0	0
	輸送用機械器具製造業 (31)	26	22	4	26	22	4	22	18	4
	その他の製造業 (32)	4	4	0	4	4	0	4	4	0
F	電気・ガス・熱供給・水道業 (33~36)	0	0	0	0	0	0	0	0	0
G	情報通信業 (37~41)	29	18	11	28	17	11	31	18	13
H	運輸業、郵便業 (42~49)	965	817	148	967	818	149	957	826	131
I	卸売業、小売業 (50~61)	1,619	670	949	1,653	687	966	1,664	713	951
	卸売業 (50~55)	146	69	77	151	69	82	149	70	79
	小売業 (56~61)	1,473	601	872	1,502	618	884	1,515	643	872
J	金融業、保険業 (62~67)	242	119	123	241	118	123	259	122	137
K	不動産業、物品賃貸業 (68~70)	110	79	31	108	77	31	113	74	39
L	学術研究、専門・技術サービス業 (71~74)	149	85	64	150	86	64	151	92	59
M	宿泊業、飲食サービス業 (75~77)	644	249	395	641	245	396	680	240	440
	宿泊業 (75)	392	162	230	390	159	231	424	159	265
N	生活関連サービス業、娯楽業 (78~80)	229	76	153	228	75	153	227	82	145
O	教育、学習支援業 (81, 82)	277	89	188	275	90	185	294	97	197
P	医療、福祉 (83~85)	3,793	981	2,812	3,803	986	2,817	3,841	993	2,848
	医療業 (83)	1,429	337	1,092	1,428	338	1,090	1,444	347	1,097
	社会保険・社会福祉・介護事業 (85)	2,364	644	1,720	2,375	648	1,727	2,397	646	1,751
Q	複合サービス業 (86, 87)	685	483	202	694	491	203	724	527	197
R	サービス業 (88~96)	1,089	698	391	1,096	705	391	1,100	718	382
	職業紹介・労働者派遣業 (91)	0	0	0	0	0	0	0	0	0
S	公務 (97, 98)	791	272	519	780	267	513	785	260	525
T	分類不能 (99)	12	3	9	12	3	9	11	3	8
		17,773	9,822	7,951	17,806	9,829	7,977	18,194	10,160	8,034