

# 求人・求職・賃金情報

## 令和4年5月内容

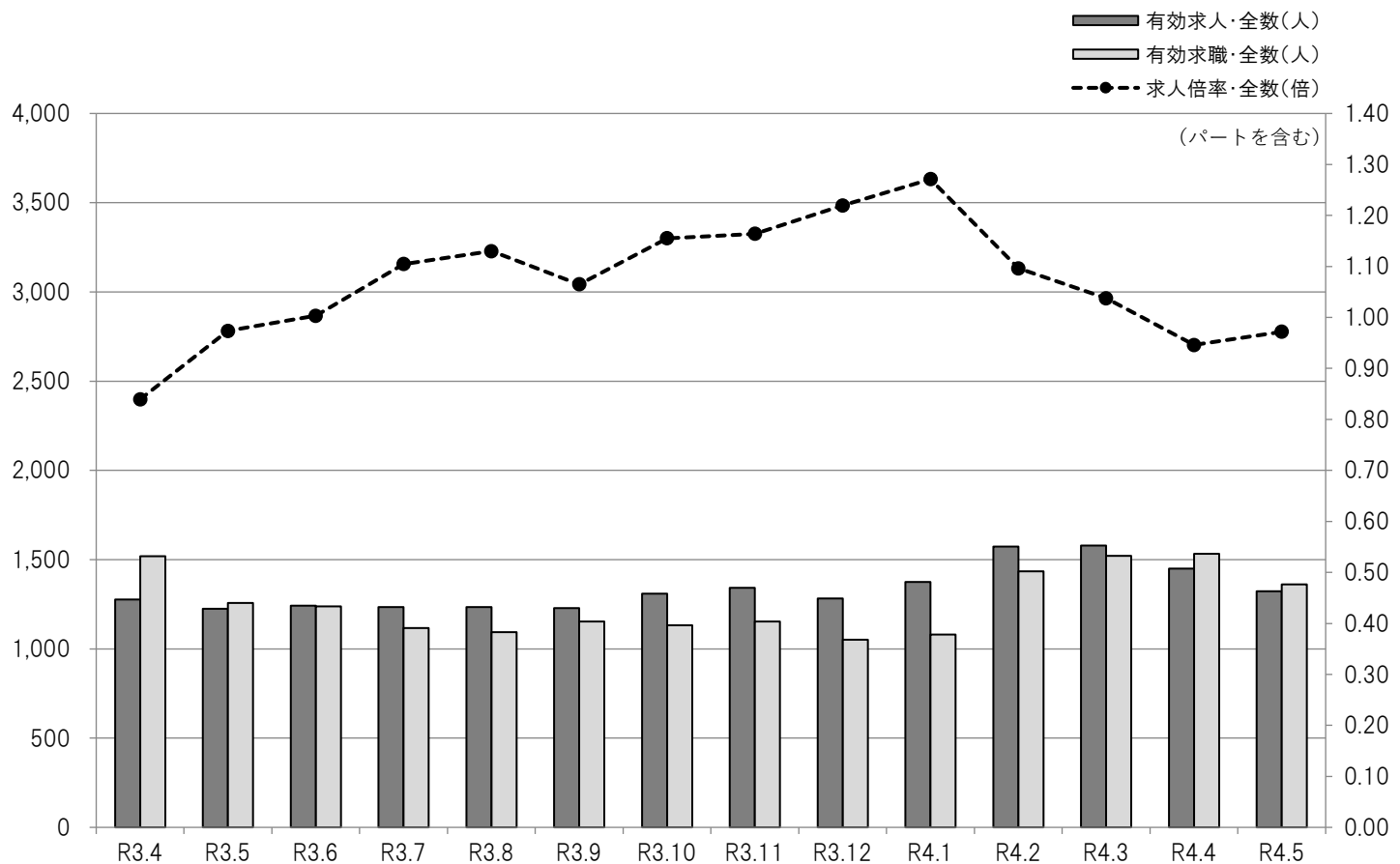

- 目次
- 1 求人・求職・有効求人倍率の推移(全数)  
職業別求人・求職・有効求人倍率(常用)
  - 2 職業別求人・求職・倍率・就職・平均賃金(常用)
  - 3 産業別求人平均賃金(常用)
  - 4 規模別求人平均賃金(常用)  
求人者提示・求職者希望賃金(常用)
  - 5 中途採用者採用時賃金
  - 6 年齢別有効求人・有効求職対照表(常用)
  - 7 市町村別新規求人・新規求職対照表  
正社員求人のごき
  - 8 新規高卒者の産業等別職業紹介状況
  - 9 雇用保険被保険者数の推移

## ハローワーク宮古

宮古公共職業安定所

〒027-0038 岩手県宮古市小山田1-1-1  
TEL 0193(63)8609 FAX 0193(62)2267

● 求人・求職・有効求人倍率の推移(全数)

平成29年4月～

	有効 求人数	有効 求職者数	有効 求人倍率
平成29年4月	1,902	1,377	1.38
5月	1,799	1,215	1.48
6月	1,808	1,156	1.56
7月	1,873	1,087	1.72
8月	1,819	1,085	1.68
9月	1,822	1,125	1.62
10月	1,687	1,139	1.48
11月	1,602	1,103	1.45
12月	1,608	1,056	1.52
平成30年1月	1,784	1,126	1.58
2月	1,914	1,562	1.23
3月	1,951	1,624	1.20
<b>平成29年度計</b>	<b>21,569</b>	<b>14,655</b>	<b>1.47</b>
平成30年4月	1,777	1,417	1.25
5月	1,639	1,336	1.23
6月	1,534	1,207	1.27
7月	1,431	1,160	1.23
8月	1,463	1,080	1.35
9月	1,450	1,057	1.37
10月	1,441	1,061	1.36
11月	1,402	1,009	1.39
12月	1,347	946	1.42
平成31年1月	1,425	1,033	1.38
2月	1,617	1,517	1.07
3月	1,765	1,525	1.16
<b>平成30年度計</b>	<b>18,291</b>	<b>14,348</b>	<b>1.27</b>
平成31年4月	1,729	1,496	1.16
令和元年5月	1,456	1,352	1.08
6月	1,386	1,228	1.13
7月	1,374	1,108	1.24
8月	1,402	1,056	1.33
9月	1,388	1,076	1.29
10月	1,423	1,066	1.33
11月	1,396	1,120	1.25
12月	1,358	1,116	1.22
令和2年1月	1,274	1,159	1.10
2月	1,419	1,512	0.94
3月	1,370	1,555	0.88
<b>令和元年度計</b>	<b>16,975</b>	<b>14,844</b>	<b>1.14</b>

※ パートを含み、新規学卒者を除く。

	有効 求人数	有効 求職者数	有効 求人倍率
令和2年4月	1,193	1,607	0.74
5月	1,055	1,312	0.80
6月	1,107	1,259	0.88
7月	1,112	1,147	0.97
8月	1,087	1,086	1.00
9月	1,117	1,098	1.02
10月	1,143	1,103	1.04
11月	1,174	1,092	1.08
12月	1,224	1,039	1.18
令和3年1月	1,312	1,113	1.18
2月	1,375	1,402	0.98
3月	1,404	1,467	0.96
<b>令和2年度計</b>	<b>14,303</b>	<b>14,725</b>	<b>0.97</b>
令和3年4月	1,276	1,520	0.84
5月	1,225	1,258	0.97
6月	1,242	1,238	1.00
7月	1,234	1,117	1.10
8月	1,235	1,093	1.13
9月	1,228	1,153	1.07
10月	1,309	1,133	1.16
11月	1,342	1,153	1.16
12月	1,282	1,051	1.22
令和4年1月	1,374	1,081	1.27
2月	1,573	1,435	1.10
3月	1,578	1,521	1.04
<b>令和3年度計</b>	<b>15,898</b>	<b>14,753</b>	<b>1.08</b>
令和4年4月	1,450	1,533	0.95
5月	1,323	1,361	0.97
6月			
7月			
8月			
9月			
10月			
11月			
12月			
令和5年1月			
2月			
3月			
<b>令和4年度計</b>	<b>2,773</b>	<b>2,894</b>	<b>0.96</b>

● 職業別求人・求職・有効求人倍率(常用)

令和4年5月

	有効 求人数	有効 求職者数						有効 求人倍率
			24歳以下	25～34歳	35～44歳	45～54歳	55歳以上	
<b>合計</b>	<b>1,264</b>	<b>1,277</b>	<b>117</b>	<b>214</b>	<b>195</b>	<b>277</b>	<b>474</b>	<b>0.99</b>
A 管理的職業	6	3	0	0	0	3	0	2.00
B 専門的・技術的職業	229	111	10	23	15	18	45	2.06
C 事務的職業	95	283	34	70	55	65	59	0.34
D 販売の職業	143	92	20	12	12	22	26	1.55
E サービスの職業	247	157	15	26	29	38	49	1.57
F 保安の職業	80	23	0	1	3	4	15	3.48
G 農林漁業の職業	18	25	2	4	2	2	15	0.72
H 生産工程の職業	253	145	16	35	28	27	39	1.74
I 輸送・機械運転の職業	46	113	2	6	11	30	64	0.41
J 建設・採掘の職業	95	73	1	6	7	16	43	1.30
K 運搬・清掃・包装等の職業	52	242	14	28	30	51	119	0.21

※ パートを含み、新規学卒者を除く。

● 職業別求人・求職・倍率・就職・平均賃金(常用)

令和4年5月

	有効 求人 数	有効 求職 者数	有効 求人 倍率	就職 件数	平均賃金			
					フルタイム (単位:千円)		パートタイム (単位:十円)	
					求人 平均	求職 希望 平均	求人 平均	求職 希望 平均
<b>合計</b>	<b>1,264</b>	<b>1,277</b>	<b>0.99</b>	<b>143</b>	<b>196</b>	<b>176</b>	<b>93</b>	<b>90</b>
<b>A 管理的職業</b>	<b>6</b>	<b>3</b>	<b>2.00</b>	<b>1</b>	<b>210</b>	<b>0</b>	<b>0</b>	<b>0</b>
<b>B 専門的・技術的職業</b>	<b>229</b>	<b>111</b>	<b>2.06</b>	<b>19</b>	<b>219</b>	<b>211</b>	<b>110</b>	<b>114</b>
07 開発技術者	4	1	4.00	0	240	400	0	0
08 製造技術者	3	6	0.50	3	204	200	0	0
09 建築・土木・測量技術者	32	9	3.56	2	272	145	0	0
10 情報処理・通信技術者	1	6	0.17	0	0	0	0	120
11 その他の技術者	2	2	1.00	0	0	0	0	0
12 医師、歯科医師、獣医師、薬剤師	6	2	3.00	1	300	0	0	0
13 保健師、助産師、看護師	62	35	1.77	4	233	236	129	124
14 医療技術者	30	3	10.00	1	209	0	131	0
15 その他の保健医療の職業	2	8	0.25	1	0	155	0	0
16 社会福祉の専門的職業	75	25	3.00	6	193	193	97	98
22 美術家、デザイナー、写真家、映像撮影者	0	2	0.00	0	0	0	0	0
05.06.17~21.23.24その他の専門的職業	12	12	1.00	1	167	217	86	87
<b>C 事務的職業</b>	<b>95</b>	<b>283</b>	<b>0.34</b>	<b>21</b>	<b>174</b>	<b>162</b>	<b>92</b>	<b>86</b>
25 一般事務の職業	49	260	0.19	13	161	164	92	86
26 会計事務の職業	6	10	0.60	1	146	0	0	0
27 生産関連事務の職業	21	4	5.25	4	196	0	0	0
28 営業・販売関連事務の職業	6	6	1.00	0	210	140	0	0
29 外勤事務の職業	2	1	2.00	0	0	0	0	0
30 運輸・郵便事務の職業	1	2	0.50	0	0	150	0	0
31 事務用機器操作の職業	10	0	0.00	3	0	0	0	0
<b>D 販売の職業</b>	<b>143</b>	<b>92</b>	<b>1.55</b>	<b>21</b>	<b>157</b>	<b>159</b>	<b>86</b>	<b>84</b>
32 商品販売の職業	133	80	1.66	19	151	160	86	84
33 販売類似の職業	0	1	0.00	0	0	0	0	0
34 営業の職業	10	11	0.91	2	175	150	0	0
<b>E サービスの職業</b>	<b>247</b>	<b>157</b>	<b>1.57</b>	<b>16</b>	<b>186</b>	<b>165</b>	<b>94</b>	<b>86</b>
35 家庭生活支援サービスの職業	0	0	0.00	0	0	0	0	0
36 介護サービスの職業	103	45	2.29	4	173	161	91	85
37 保健医療サービスの職業	24	2	12.00	2	169	0	104	0
38 生活衛生サービスの職業	11	4	2.75	1	219	145	95	0
39 飲食物調理の職業	44	54	0.81	5	221	169	94	88
40 接客・給仕の職業	55	25	2.20	4	181	180	96	90
41 居住施設・ビル等の管理の職業	1	5	0.20	0	0	0	88	82
42 その他のサービスの職業	9	22	0.41	0	0	150	88	85
<b>F 保安の職業</b>	<b>80</b>	<b>23</b>	<b>3.48</b>	<b>7</b>	<b>185</b>	<b>167</b>	<b>158</b>	<b>80</b>
<b>G 農林漁業の職業</b>	<b>18</b>	<b>25</b>	<b>0.72</b>	<b>2</b>	<b>204</b>	<b>187</b>	<b>0</b>	<b>89</b>
<b>H 生産工程の職業</b>	<b>253</b>	<b>145</b>	<b>1.74</b>	<b>33</b>	<b>180</b>	<b>168</b>	<b>83</b>	<b>87</b>
49 生産設備制御・監視の職業(金属材料製造、金属加工、金属溶接・溶断)	3	2	1.50	0	216	270	0	0
50 生産設備制御・監視の職業(金属材料・加工・溶接・溶断を除く)	1	3	0.33	0	0	167	0	0
51 生産設備制御・監視の職業(機械組立)	6	2	3.00	0	150	0	0	0
52 金属材料製造、金属加工、金属溶接・溶断の職業	49	18	2.72	3	187	183	0	0
54 製品製造・加工処理の職業(金属材料・加工・溶接・溶断を除く)	120	48	2.50	24	164	166	84	83
57 機械組立の職業	33	44	0.75	3	165	156	82	83
60 機械整備・修理の職業	15	14	1.07	1	180	170	0	100
61 製品検査の職業(金属材料製造、金属加工、金属溶接・溶断)	2	0	0.00	0	227	0	0	0
62 製品検査の職業(金属材料・加工・溶接・溶断を除く)	9	5	1.80	0	156	180	82	82
63 機械検査の職業	3	4	0.75	0	147	100	0	0
64 生産関連・生産類似の職業	12	5	2.40	2	249	165	0	0
<b>I 輸送・機械運転の職業</b>	<b>46</b>	<b>113</b>	<b>0.41</b>	<b>10</b>	<b>210</b>	<b>187</b>	<b>95</b>	<b>85</b>
65 鉄道運転の職業	0	1	0.00	0	0	0	0	0
66 自動車運転の職業	37	85	0.44	7	202	183	95	85
67 船舶・航空機運転の職業	0	2	0.00	2	0	0	0	0
68 その他の輸送の職業	0	2	0.00	0	0	0	0	0
69 定置・建設機械運転の職業	9	23	0.39	1	248	193	0	0
<b>J 建設・採掘の職業</b>	<b>95</b>	<b>73</b>	<b>1.30</b>	<b>6</b>	<b>224</b>	<b>201</b>	<b>0</b>	<b>150</b>
70 建設躯体工事の職業	11	2	5.50	1	231	0	0	0
71 建設の職業(建設躯体工事の職業を除く)	20	13	1.54	2	214	177	0	150
72 電気工事の職業	17	7	2.43	0	212	0	0	0
73 土木の職業	46	51	0.90	3	238	208	0	0
74 採掘の職業	1	0	0.00	0	0	0	0	0
<b>K 運搬・清掃・包装等の職業</b>	<b>52</b>	<b>242</b>	<b>0.21</b>	<b>7</b>	<b>188</b>	<b>179</b>	<b>86</b>	<b>88</b>
75 運搬の職業	11	54	0.20	1	197	188	82	86
76 清掃の職業	29	67	0.43	4	200	170	84	87
77 包装の職業	2	2	1.00	0	0	0	82	0
78 その他の運搬・清掃・包装等の職業	10	119	0.08	2	133	164	96	89

※ 有効求人数、有効求職者数、就職件数はパートを含み、新規学卒者を除く。

● 産業別求人平均賃金(常用)

令和4年5月

	フルタイム (単位:千円)				パートタイム (単位:十円)			
	宮古	釜石	久慈	岩手県	宮古	釜石	久慈	岩手県
合計	196	192	197	202	93	90	101	96
A・B 農・林・漁業【01～04】	211	196	242	199	0	83	88	89
C 鉱業・採石業・砂利採取業【05】	0	0	0	184	0	0	0	0
D 建設業【06～08】	233	235	232	238	100	0	0	104
06 総合工事業	242	250	239	241	0	0	0	95
E 製造業【09～32】	171	170	171	181	82	87	86	89
09 食料品製造業	147	147	170	167	83	88	86	89
10 飲料・たばこ・飼料製造業	0	0	190	179	0	0	0	82
11 繊維工業	156	173	147	156	0	0	83	84
12 木材・木製品製造業(家具を除く)	183	165	177	186	0	0	0	95
13 家具・装備品製造業	0	163	0	181	0	0	0	83
14 パルプ・紙・紙加工品製造業	0	0	0	164	0	0	0	91
15 印刷・同関連業	0	0	0	195	0	0	0	85
16 化学工業	0	163	0	194	0	0	0	0
17 石油製品・石炭製品製造業	0	0	0	0	0	0	0	0
18 プラスチック製品製造業(別掲を除く)	0	178	0	189	0	92	0	92
19 ゴム製品製造業	148	0	0	156	82	0	0	82
21 窯業・土石製品製造業	168	188	0	197	0	0	0	0
22 鉄鋼業	0	188	0	208	0	0	0	107
23 非鉄金属製造業	0	147	0	176	0	0	0	85
24 金属製品製造業	216	205	198	192	0	0	0	91
25 はん用機械器具製造業	0	196	0	206	0	0	0	86
26 生産用機械器具製造業	0	153	200	191	0	0	0	0
27 業務用機械器具製造業	0	0	0	165	0	0	0	89
28 電子部品・デバイス・電子回路製造業	179	133	0	200	82	82	0	85
29 電気機械器具製造業	179	147	0	184	0	0	0	91
30 情報通信機械器具製造業	156	145	0	185	82	0	0	83
28 30 ハードウェア製造関係	177	139	0	197	82	82	0	84
31 輸送用機械器具製造業	0	0	0	180	0	0	0	86
20 32 その他の製造業	0	182	211	180	0	0	0	94
F 電気・ガス・熱供給・水道業【33～36】	0	0	167	186	0	0	0	0
G 情報通信業【37～41】	156	0	0	271	0	0	0	113
37 通信業	0	0	0	0	0	0	0	0
38 放送業	156	0	0	195	0	0	0	0
39 情報サービス業	0	0	0	280	0	0	0	113
40 インターネット附随サービス業	0	0	0	0	0	0	0	0
H 運輸業・郵便業【42～49】	195	166	193	197	85	83	0	95
43 道路旅客運送業	203	166	210	174	0	83	0	87
44 道路貨物運送業	195	0	198	207	83	82	0	98
I 卸売業・小売業【50～61】	199	184	187	196	86	87	85	90
50～55 卸売業	220	190	195	198	97	0	0	89
56～61 小売業	189	180	186	196	85	87	85	90
56 各種商品小売業	0	144	0	200	87	83	0	86
J 金融業・保険業【62～67】	175	0	210	192	0	84	0	91
62～64 銀行業等	0	0	0	136	0	84	0	91
65 66 金融商品取引業・商品先物取引業等	0	0	0	210	0	0	0	0
67 保険業(保険媒介代理業・保険サービス業を含む)	175	0	210	200	0	0	0	0
K 不動産業・物品賃貸業【68～70】	0	252	299	223	0	83	88	87
70 物品賃貸業	0	252	299	233	0	0	0	88
L 学術研究・専門・技術サービス業【71～74】	180	250	184	218	0	0	0	114
73 広告業	0	0	0	195	0	0	0	85
M 宿泊業・飲食サービス業【75～77】	207	203	163	196	94	88	85	92
75 宿泊業	176	155	170	187	89	100	0	90
76 飲食店	237	213	160	200	104	87	85	92
N 生活関連サービス業・娯楽業【78～80】	174	200	160	197	94	89	85	95
78 洗濯・理容・美容・浴場業	224	196	0	203	108	0	82	94
O 教育・学習支援業【81～82】	169	143	0	205	89	0	101	105
P 医療・福祉【83～85】	188	191	188	194	105	100	122	108
83 医療業	190	214	220	208	119	110	143	121
84 保健衛生	0	0	0	176	0	0	0	107
85 社会保険・社会福祉・介護事業	186	177	182	186	100	94	106	102
Q 複合サービス事業【86～87】	160	185	162	166	0	82	93	91
86 郵便局	207	0	136	155	0	0	0	85
R サービス業(他に分類されないもの)【88～96】	192	168	184	193	100	86	88	88
88 廃棄物処理業	0	180	0	200	0	0	0	103
89 自動車整備業	215	175	207	202	0	0	0	89
90 機械等修理業(別掲を除く)	0	0	0	229	0	0	0	0
91 職業紹介・労働者派遣業	0	0	0	218	0	0	0	91
92 その他の事業サービス業	188	164	183	170	100	86	88	86
93～96 その他のサービス業	0	136	125	159	0	0	0	95
S・T 公務(他に分類されるものを除く)・その他【97～99】	188	153	170	177	94	0	98	106

※ 新規学卒者を除く。

● 規模別求人平均賃金(常用)

令和4年5月

		フルタイム (単位:千円)				パートタイム (単位:十円)			
		宮古	釜石	久慈	岩手県	宮古	釜石	久慈	岩手県
企業規模	4人以下	203	216	208	206	109	97	85	102
	5~29人	198	194	197	208	88	87	91	98
	30~99人	198	186	192	200	94	90	98	98
	100~299人	194	191	220	207	92	103	133	97
	300~499人	176	195	195	200	95	92	98	98
	500~999人	128	165	161	186	0	0	95	94
	1,000人以上	190	192	162	192	94	86	87	91
合計		196	192	197	202	93	90	101	96

※ 新規学卒者を除く。

● 求人者提示・求職者希望賃金(常用)

令和4年5月

(単位:円)

		フルタイム			パートタイム		
		求人者提示賃金		求職者希望 平均賃金	求人者提示賃金		求職者希望 平均賃金
		上限	下限		上限	下限	
合計	宮古	222,367	169,684	176,042	970	899	903
	釜石	215,362	168,898	177,544	923	871	872
	久慈	225,669	168,053	175,000	1,071	939	848
	岩手県	229,543	175,202	182,305	998	917	895
A 管理的職業	宮古	250,000	170,000	0	0	0	0
	釜石	0	0	0	0	0	0
	久慈	0	0	240,000	0	0	0
	岩手県	333,571	246,526	266,667	0	0	0
B 専門的・技術的職業	宮古	251,590	185,949	210,526	1,180	1,018	1,139
	釜石	243,574	183,809	191,250	1,150	1,058	1,019
	久慈	259,700	182,478	193,846	1,472	1,162	970
	岩手県	268,429	192,657	213,511	1,306	1,126	1,090
C 事務的職業	宮古	192,286	155,442	162,105	959	885	861
	釜石	180,113	144,848	163,889	849	830	849
	久慈	181,260	149,120	145,556	900	900	846
	岩手県	187,518	157,696	167,772	958	896	871
D 販売の職業	宮古	164,297	150,200	159,091	861	854	843
	釜石	265,080	193,252	195,000	874	845	850
	久慈	271,120	184,504	181,250	884	847	797
	岩手県	246,045	181,989	188,788	887	870	857
E サービスの職業	宮古	207,765	163,745	165,217	996	891	864
	釜石	196,951	167,061	172,941	961	885	866
	久慈	188,416	147,922	149,000	982	865	846
	岩手県	205,252	164,897	170,232	1,008	896	875
F 保安の職業	宮古	196,433	172,642	166,667	1,750	1,400	800
	釜石	176,520	168,787	156,667	0	0	0
	久慈	209,802	164,270	150,000	0	0	0
	岩手県	194,524	170,406	168,788	1,039	931	885
G 農林漁業の職業	宮古	239,654	167,810	186,667	0	0	893
	釜石	229,660	164,760	190,000	0	0	972
	久慈	213,240	167,460	180,000	895	861	1,011
	岩手県	220,177	172,529	171,087	957	893	913
H 生産工程の職業	宮古	198,658	160,372	168,387	839	829	874
	釜石	188,086	157,375	182,000	907	849	859
	久慈	208,552	165,051	168,182	873	843	811
	岩手県	213,674	165,432	181,069	899	866	863
I 輸送・機械運転の職業	宮古	236,969	183,497	186,667	952	952	847
	釜石	204,481	171,624	179,333	865	840	950
	久慈	253,978	189,074	210,000	0	0	821
	岩手県	234,669	187,016	205,962	934	911	915
J 建設・採掘の職業	宮古	274,218	173,377	200,769	0	0	1,500
	釜石	269,832	180,937	209,000	0	0	900
	久慈	266,972	174,097	192,400	0	0	886
	岩手県	276,706	182,842	200,690	1,595	1,144	987
K 運搬・清掃・包装等の職業	宮古	209,090	167,120	178,621	866	857	881
	釜石	172,922	145,200	159,375	886	828	845
	久慈	165,360	157,860	162,609	855	851	822
	岩手県	186,200	162,898	169,057	882	858	856

※ 新規学卒者を除く。

● 中途採用者採用時平均賃金

令和4年1月～3月(第4四半期)

(単位:千円)

			平均賃金額					
			年齢計	24歳以下	25～34歳	35～44歳	45～54歳	55歳以上
職業別	A 専門的・技術的職業	宮古	200	152	191	190	231	223
		岩手県	220	177	212	229	231	245
	B 管理的職業	宮古	272	0	403	140	0	0
		岩手県	266	198	237	222	314	316
	C 事務的職業	宮古	170	0	194	183	155	0
		岩手県	190	173	183	196	194	207
	D 販売の職業	宮古	170	145	225	151	156	189
		岩手県	194	170	199	198	202	198
	E サービスの職業	宮古	176	152	178	200	179	167
		岩手県	185	169	187	186	192	187
	F 保安の職業	宮古	168	0	180	162	0	162
		岩手県	177	187	193	174	188	153
	G 農林漁業の職業	宮古	164	142	264	190	160	137
		岩手県	191	171	207	201	192	179
	H 運輸・通信の職業	宮古	199	168	206	195	177	215
		岩手県	210	201	208	220	212	203
	I 生産工程・労務の職業	宮古	190	161	185	221	178	198
		岩手県	202	184	201	207	207	207
産業別	A・B 農・林・漁業	宮古	168	155	264	190	160	137
		岩手県	184	168	191	193	204	163
C 鉱業・採石業・砂利採取業	宮古	0	0	0	0	0	0	
	岩手県	213	172	305	227	0	193	
D 建設業	宮古	214	175	256	228	208	213	
	岩手県	222	189	216	227	226	238	
E 製造業	宮古	159	145	167	174	157	146	
	岩手県	191	176	187	195	203	187	
F 電気・ガス・熱供給・水道業	宮古	0	0	0	0	0	0	
	岩手県	195	180	149	200	199	220	
G 情報通信業	宮古	0	0	0	0	0	0	
	岩手県	218	165	211	212	223	373	
H 運輸業・郵便業	宮古	198	157	206	194	180	214	
	岩手県	218	210	216	223	216	218	
I 卸売業・小売業	宮古	187	148	181	253	169	207	
	岩手県	197	168	194	206	205	210	
J 金融業・保険業	宮古	0	0	0	0	0	0	
	岩手県	166	120	163	240	161	113	
K 不動産業・物品賃貸業	宮古	197	0	169	0	224	0	
	岩手県	219	197	218	194	254	265	
L 学術研究・専門・技術サービス業	宮古	160	0	0	0	160	0	
	岩手県	226	194	225	212	256	236	
M 宿泊業・飲食サービス業	宮古	209	175	220	340	0	100	
	岩手県	186	164	189	195	194	176	
N 生活関連サービス業・娯楽業	宮古	0	0	0	0	0	0	
	岩手県	197	170	208	177	223	200	
O 教育・学習支援業	宮古	203	0	0	0	203	0	
	岩手県	259	170	210	265	268	327	
P 医療・福祉	宮古	183	148	215	161	182	195	
	岩手県	198	183	197	205	196	202	
Q 複合サービス事業	宮古	0	0	0	0	0	0	
	岩手県	177	186	206	170	161	128	
R サービス業 (他に分類されないもの)	宮古	159	159	171	170	146	156	
	岩手県	190	175	191	197	195	189	
S・T 公務・その他	宮古	137	0	0	0	137	0	
	岩手県	144	0	0	0	137	150	
合計	宮古	188	155	199	202	180	197	
	岩手県	202	178	199	207	208	209	

※ 3ヶ月間の雇用保険の被保険者資格取得データをもとに雇用形態が常用の者の採用時賃金から平均を算出。新規学卒者を除く。

● 年齢別有効求人・有効求職対照表(常用)

令和4年5月

フルタイム	合計			24歳以下		25～34歳		35～44歳		45～54歳		55歳以上	
	求人	求職	就職件数	求職	就職件数	求職	就職件数	求職	就職件数	求職	就職件数	求職	就職件数
管理的職業	5	3	0	0	0	0	0	0	0	3	0	0	0
専門的・技術的職業	182	74	14	9	2	16	8	11	1	13	1	25	2
建築・土木技術者等	32	8	2	0	0	0	0	2	1	1	0	5	1
保健師、看護師等	45	19	3	1	0	4	3	0	0	8	0	6	0
社会福祉の専門的職業	53	13	3	2	0	2	3	5	0	0	0	4	0
事務的職業	59	192	8	30	0	46	5	37	2	45	1	34	0
販売の職業	25	45	9	14	2	7	1	4	1	11	5	9	0
商品販売の職業	15	36	7	13	2	5	1	3	0	8	4	7	0
サービスの職業 (施設介護・訪問介護を含む)	137	77	9	11	1	12	3	14	0	22	1	18	4
保安の職業	62	10	4	0	1	1	0	2	2	2	0	5	1
農林漁業の職業	15	17	2	1	0	4	0	2	0	1	1	9	1
生産工程・労務の職業	196	99	26	11	4	26	4	16	7	23	8	23	3
生産設備(金属除く)	1	3	0	0	0	0	0	1	0	0	0	2	0
金属材料製造等	49	16	3	1	3	2	0	4	0	3	0	6	0
製品製造・加工処理 (水産物加工を含む)	81	26	19	1	1	8	4	1	6	10	6	6	2
機械組立の職業	19	29	1	7	0	10	0	6	0	5	1	1	0
機械整備・修理の職業	15	11	1	1	0	5	0	1	1	1	0	3	0
製品検査(金属)	1	0	0	0	0	0	0	0	0	0	0	0	0
製品検査(金属除く)	8	3	0	0	0	0	0	1	0	0	0	2	0
機械検査の職業	3	2	0	0	0	0	0	1	0	1	0	0	0
生産関連・生産類似	10	5	2	1	0	0	0	0	0	1	1	3	1
輸送・機械運転の職業	41	96	10	2	0	6	1	11	1	29	2	48	6
自動車運転の職業	32	73	7	1	0	5	1	7	1	20	2	40	3
建設・採掘の職業	95	65	6	1	1	6	3	6	0	15	1	37	1
運搬・清掃等の職業	15	108	1	9	0	12	1	18	0	23	0	46	0
合計	832	793	89	91	11	138	26	123	14	187	20	254	18

パートタイム	合計			24歳以下		25～34歳		35～44歳		45～54歳		55歳以上	
	求人	求職	就職件数	求職	就職件数	求職	就職件数	求職	就職件数	求職	就職件数	求職	就職件数
管理的職業	1	0	1	0	0	0	0	0	0	0	0	0	1
専門的・技術的職業	47	37	5	1	0	7	1	4	2	5	0	20	2
建築・土木技術者等	0	1	0	0	0	0	0	0	0	0	0	1	0
保健師、看護師等	17	16	1	1	0	2	1	2	0	1	0	10	0
社会福祉の専門的職業	22	12	3	0	0	2	0	1	1	3	0	6	2
事務的職業	36	91	13	4	0	24	0	18	4	20	3	25	6
販売の職業	118	47	12	6	3	5	2	8	2	11	5	17	0
商品販売の職業	118	44	12	6	3	5	2	7	2	11	5	15	0
サービスの職業 (施設介護・訪問介護を含む)	110	80	7	4	0	14	1	15	1	16	5	31	0
保安の職業	18	13	3	0	0	0	0	1	0	2	0	10	3
農林漁業の職業	3	8	0	1	0	0	0	0	0	1	0	6	0
生産工程・労務の職業	57	46	7	5	0	9	1	12	2	4	1	16	3
生産設備(金属除く)	0	0	0	0	0	0	0	0	0	0	0	0	0
金属材料製造等	0	2	0	0	0	1	0	0	0	0	0	1	0
製品製造・加工処理 (水産物加工を含む)	39	22	5	2	0	3	1	3	0	2	1	12	3
機械組立の職業	14	15	2	3	0	5	0	5	2	2	0	0	0
機械整備・修理の職業	0	3	0	0	0	0	0	1	0	0	0	2	0
製品検査(金属)	1	0	0	0	0	0	0	0	0	0	0	0	0
製品検査(金属除く)	1	2	0	0	0	0	0	2	0	0	0	0	0
機械検査の職業	0	2	0	0	0	0	0	1	0	0	0	1	0
生産関連・生産類似	2	0	0	0	0	0	0	0	0	0	0	0	0
輸送・機械運転の職業	5	17	0	0	0	0	0	0	0	1	0	16	0
自動車運転の職業	5	12	0	0	0	0	0	0	0	1	0	11	0
建設・採掘の職業	0	8	0	0	0	0	0	1	0	1	0	6	0
運搬・清掃等の職業	37	134	6	5	0	16	0	12	1	28	3	73	2
合計	432	484	54	26	3	76	5	72	12	90	17	220	17

● 市町村別新規求人・新規求職対照表（全数）

令和4年5月

	宮古市		山田町		岩泉町		田野畑村	
	求人数	求職者数	求人数	求職者数	求人数	求職者数	求人数	求職者数
管理的職業	1	0	0	0	0	0	0	0
専門的・技術的職業	75	29	9	2	0	1	0	1
事務的職業	32	47	4	14	3	2	0	1
販売の職業	17	15	6	5	4	2	0	1
サービスの職業	64	26	7	14	8	7	4	4
保安の職業	21	3	1	0	0	0	0	0
農林漁業の職業	8	7	0	1	3	5	0	1
生産工程の職業	61	35	27	12	5	2	3	1
輸送・機械運転の職業	14	13	5	3	2	4	0	3
建設・採掘の職業	14	12	14	5	4	5	0	0
運搬・清掃等の職業	18	36	5	22	1	10	2	6
分類不能の職業	0	2	0	1	0	0	0	1
合計	325	225	78	79	30	38	9	19

※ 速報値集計のため、最終統計と誤差が生じることがあります。

● 正社員求人のうごき

	有効求人倍率 （全数）	うち正社員	正社員構成比（％）	
			新規求人数に占める割合	就職件数に占める割合
4月	0.95	0.83	37.9	29.5
	0.84	0.81	44.8	31.9
5月	0.97	0.78	50.1	34.5
	0.97	0.85	53.3	46.5
6月	1.00	0.84	49.8	46.5
7月	1.10	0.89	44.7	35.7
8月	1.13	0.91	49.5	36.2
9月	1.07	0.88	54.9	38.2
10月	1.16	0.95	42.5	35.3
11月	1.16	0.98	52.1	37.0
12月	1.22	1.07	56.4	30.5
1月	1.27	0.97	36.7	46.3
2月	1.10	0.87	37.8	29.7
3月	1.04	0.86	46.1	21.2
合計	0.96	0.81	44.0	32.0
	1.09	0.91	47.4	36.3

※ パート・季節を含み、新規学卒者を除く。 上段は令和4年度、下段は令和3年度。



令和4年3月 新規高卒者の産業等別職業紹介状況

令和4年 5 月末現在

産業・職業・規模別		項目	令和4年3月卒業者(今年度)			令和3年3月卒業者(前年度)				
			求人数	就職者数		求人数	就職者数			
				計	男		女	計	男	女
産 業 別	A,B 農・林・漁業 (01~04)	5	2	2	0	6	4	3	1	
	C 鉱業、採石業、砂利採取業 (5)	0	0	0	0	0	0	0	0	
	D 建設業 (06~08)	72	26	24	2	65	21	20	1	
	E 製造業 (09~32)	82	55	29	26	72	44	31	13	
		食料品製造業 (9)	9	14	5	9	10	10	2	8
		飲料・たばこ・飼料製造業 (10)	0	1	1	0	0	0	0	0
		繊維工業 (11)	0	1	0	1	1	0	0	0
		木材・木製品製造業 (12)	9	0	0	0	6	0	0	0
		家具・装備品製造業 (13)	0	0	0	0	0	0	0	0
		パルプ・紙・紙加工品製造業 (14)	0	0	0	0	0	0	0	0
		印刷・同関連業 (15)	0	2	0	2	0	1	1	0
		化学工業 (16)	0	1	0	1	0	0	0	0
		石油製品・石炭製品製造業 (17)	0	0	0	0	0	0	0	0
		プラスチック製品製造業 (18)	6	3	0	3	5	2	1	1
		ゴム製品製造業 (19)	2	0	0	0	2	0	0	0
		窯業・土石製品製造業 (21)	0	0	0	0	0	0	0	0
		鉄鋼業 (22)	0	0	0	0	0	0	0	0
		非鉄金属製造業 (23)	1	1	1	0	0	0	0	0
		金属製品製造業 (24)	15	1	1	0	10	1	1	0
		はん用機械器具製造業 (25)	2	3	1	2	2	2	2	0
		生産用機械器具製造業 (26)	0	1	1	0	0	0	0	0
		業務用機械器具製造業 (27)	0	0	0	0	0	0	0	0
		電子部品・デバイス・電子回路製造業 (28)	28	21	13	8	23	18	15	3
		電気機械器具製造業 (29)	0	0	0	0	0	0	0	0
		情報通信機械器具製造業 (30)	6	1	1	0	8	2	1	1
		輸送用機械器具製造業 (31)	4	3	3	0	5	7	7	0
		その他の製造業 (20,32)	0	2	2	0	0	1	1	0
		F 電気・ガス・熱供給・水道業 (33~36)	0	4	4	0	0	5	4	1
		G 情報通信業 (37~41)	0	1	1	0	0	0	0	0
		H 運輸業 (42~49)	2	6	2	4	1	9	7	2
		I 卸売業・小売業 (50~61)	21	29	17	12	13	36	13	23
	卸売業 (50~55)	6	10	8	2	4	9	7	2	
	小売業 (56~61)	15	19	9	10	9	27	6	21	
	J 金融業・保険業 (62~67)	2	3	0	3	3	5	1	4	
	K 不動産業、物品賃貸業 (68~70)	3	6	3	3	2	0	0	0	
	L 学術研究、専門・技術サービス業 (71~74)	5	3	2	1	3	3	3	0	
	M 宿泊業、飲食サービス業 (75~77)	10	13	0	13	15	14	6	8	
	宿泊業 (75)	9	6	0	6	12	8	4	4	
	飲食サービス業 (76,77)	1	7	0	7	3	6	2	4	
	N 生活関連サービス業、娯楽業 (78~80)	1	0	0	0	2	6	1	5	
	O 教育・学習支援業 (81,82)	1	1	0	1	0	0	0	0	
	P 医療、福祉 (83~85)	49	16	2	14	40	12	4	8	
	Q 複合サービス事業 (86, 87)	9	7	4	3	10	5	3	2	
	R サービス業(他に分類されないもの) (88~96)	23	11	8	3	18	12	9	3	
	S,T 公務、その他 (97~99)	0	0	0	0	0	0	0	0	
職 業 別	A,B 管理、専門・技術 (01~24)	30	17	14	3	29	22	8	0	
	C 事務 (25~31)	37	32	7	25	26	22	8	14	
	D 販売 (32~34)	10	17	5	12	12	28	9	19	
	E サービス (35~42)	54	29	2	27	53	29	10	19	
	H,I,J,K 技能工、採掘、製造、建築の職業	140	86	68	18	122	83	65	18	
	製造、製作の職業 (49~64)	83	54	37	17	73	49	38	11	
	定置機関・建設機械運転、電気工事 (69, 72)	20	6	6	0	17	7	7	0	
	採掘・建設・労務の職業 (70,71,73~78)	37	24	23	1	32	24	17	7	
	その他 (65~68)	0	2	2	0	0	3	3	0	
	F,G 上記以外の職業 (43~48)	14	2	2	0	8	6	5	1	
合 計		285	183	98	85	250	176	105	71	
規 模 別	29人以下	108	50	27	23	84	50	27	23	
	30~99人	135	65	40	25	114	52	34	18	
	100~299	42	26	12	14	52	37	22	15	
	300~499	0	8	2	6	0	3	3	0	
	500~999	0	11	6	5	0	11	8	3	
	1,000人以上	0	23	11	12	0	23	11	12	

# 産業別雇用保険被保険者数の推移

令和4年5月

		当 月			前 月			前年同月		
		計	男	女	計	男	女	計	男	女
A	農業、林業 (01, 02)	365	250	115	363	248	115	365	232	133
B	漁業 (03, 04)	237	203	34	236	202	34	241	211	30
C	鉱業、採石業、砂利採取業 (05)	62	52	10	62	52	10	74	63	11
D	建設業 (06~08)	2,533	2,253	280	2,551	2,270	281	2,720	2,425	295
E	製造業 (09~32)	3,880	2,391	1,489	3,874	2,392	1,482	3,903	2,392	1,511
	食料品製造業 (09)	738	265	473	732	263	469	729	239	490
	飲料・たばこ・飼料製造業 (10)	29	22	7	29	22	7	29	22	7
	繊維工業 (11)	184	23	161	185	23	162	197	24	173
	木材・木製品製造業 (12)	455	404	51	453	403	50	460	408	52
	家具・装備品製造業 (13)	26	20	6	26	20	6	27	21	6
	パルプ・紙・紙加工品製造業 (14)	0	0	0	0	0	0	0	0	0
	印刷・同関連業 (15)	27	13	14	27	13	14	28	14	14
	化学工業 (16)	45	40	5	47	42	5	50	45	5
	石油製品・石炭製品製造業 (17)	7	5	2	7	5	2	8	5	3
	プラスチック製品製造業 (18)	109	56	53	109	56	53	111	56	55
	ゴム製品製造業 (19)	334	217	117	333	216	117	329	217	112
	なめし革・同製品・毛皮製造業 (20)	0	0	0	0	0	0	0	0	0
	窯業・土石製品製造業 (21)	103	92	11	103	93	10	108	99	9
	鉄鋼業 (22)	46	42	4	45	41	4	47	42	5
	非鉄金属製造業 (23)	0	0	0	0	0	0	0	0	0
	金属製品製造業 (24)	200	176	24	198	175	23	213	188	25
	はん用機械器具製造業 (25)	278	243	35	279	244	35	284	249	35
	生産用機械器具製造業 (26)	3	3	0	3	3	0	3	3	0
	業務用機械器具製造業 (27)	0	0	0	0	0	0	0	0	0
	電子部品・デバイス・電子回路製造業 (28)	500	272	228	501	274	227	488	273	215
	電気機械器具製造業 (29)	766	472	294	768	474	294	764	463	301
	情報通信機械器具製造業 (30)	0	0	0	0	0	0	0	0	0
	輸送用機械器具製造業 (31)	26	22	4	25	21	4	24	20	4
	その他の製造業 (32)	4	4	0	4	4	0	4	4	0
F	電気・ガス・熱供給・水道業 (33~36)	0	0	0	0	0	0	0	0	0
G	情報通信業 (37~41)	29	17	12	28	16	12	24	11	13
H	運輸業、郵便業 (42~49)	969	816	153	960	814	146	972	839	133
I	卸売業、小売業 (50~61)	1,654	695	959	1,598	685	913	1,676	714	962
	卸売業 (50~55)	152	69	83	150	71	79	160	73	87
	小売業 (56~61)	1,502	626	876	1,448	614	834	1,516	641	875
J	金融業、保険業 (62~67)	241	118	123	225	104	121	260	124	136
K	不動産業、物品賃貸業 (68~70)	107	76	31	104	73	31	110	73	37
L	学術研究、専門・技術サービス業 (71~74)	156	92	64	151	89	62	149	90	59
M	宿泊業、飲食サービス業 (75~77)	642	241	401	640	240	400	694	246	448
	宿泊業 (75)	394	160	234	395	160	235	426	160	266
N	生活関連サービス業、娯楽業 (78~80)	229	77	152	230	79	151	230	84	146
O	教育、学習支援業 (81, 82)	264	86	178	266	88	178	289	94	195
P	医療、福祉 (83~85)	3,795	979	2,816	3,794	986	2,808	3,856	996	2,860
	医療業 (83)	1,430	337	1,093	1,440	343	1,097	1,453	344	1,109
	社会保険・社会福祉・介護事業 (85)	2,365	642	1,723	2,354	643	1,711	2,403	652	1,751
Q	複合サービス業 (86, 87)	705	499	206	699	496	203	731	530	201
R	サービス業 (88~96)	1,090	700	390	1,089	700	389	1,091	714	377
	職業紹介・労働者派遣業 (91)	0	0	0	0	0	0	0	0	0
S	公務 (97, 98)	776	263	513	681	208	473	755	249	506
T	分類不能 (99)	12	3	9	12	3	9	10	2	8
		<b>17,746</b>	<b>9,811</b>	<b>7,935</b>	<b>17,563</b>	<b>9,745</b>	<b>7,818</b>	<b>18,150</b>	<b>10,089</b>	<b>8,061</b>