

求人・求職・賃金情報

令和3年9月内容

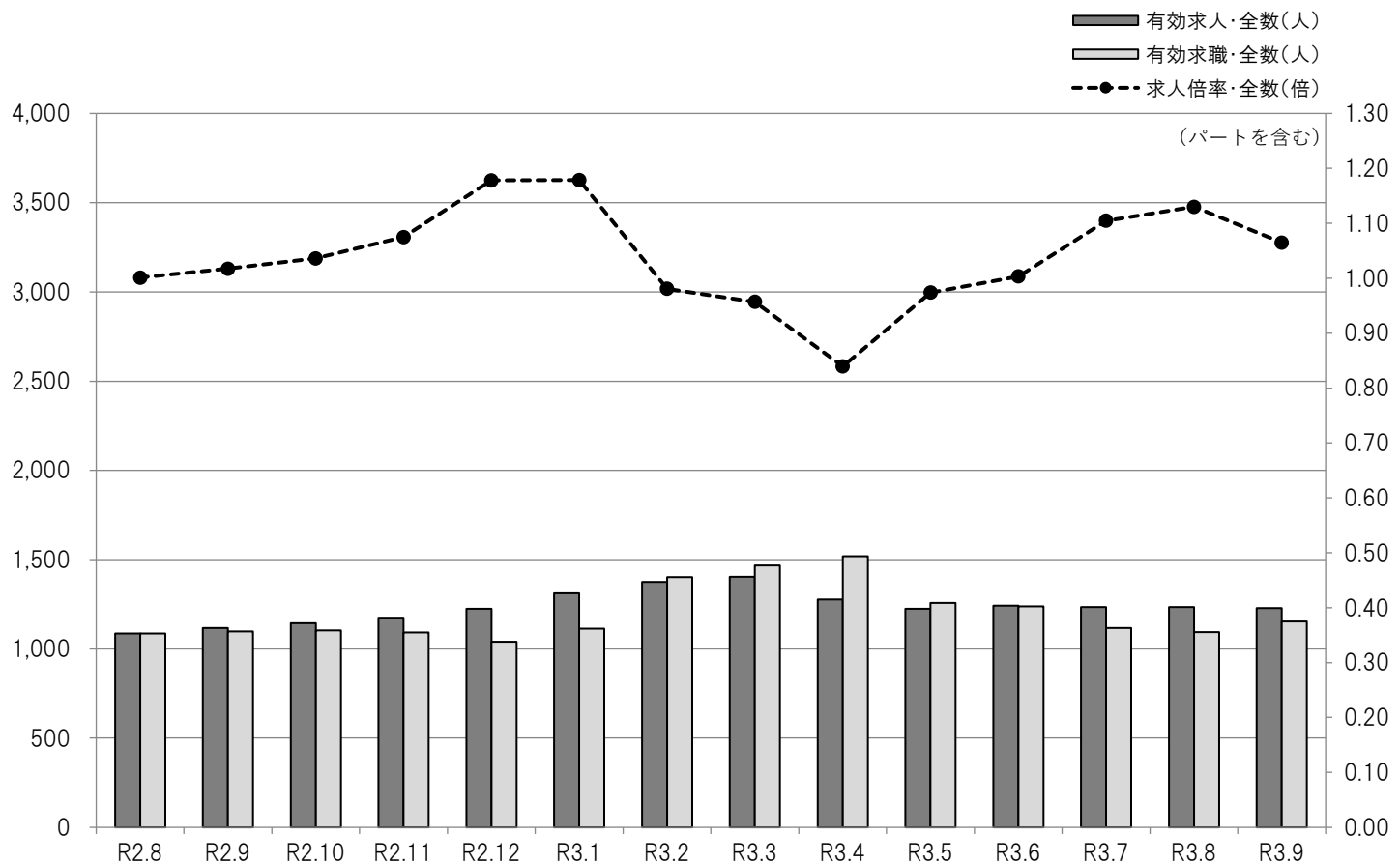

- 目次
- 1 求人・求職・有効求人倍率の推移(全数)
職業別求人・求職・有効求人倍率(常用)
 - 2 職業別求人・求職・倍率・就職・平均賃金(常用)
 - 3 産業別求人平均賃金(常用)
 - 4 規模別求人平均賃金(常用)
求人者提示・求職者希望賃金(常用)
 - 5 中途採用者採用時賃金
 - 6 年齢別有効求人・有効求職対照表(常用)
 - 7 市町村別新規求人・新規求職対照表
正社員求人のごき
 - 8 新規高卒者の産業等別職業紹介状況
 - 9 雇用保険被保険者数の推移

ハローワーク宮古

宮古公共職業安定所

〒027-0038 岩手県宮古市小山田1-1-1
TEL 0193(63)8609 FAX 0193(62)2267

● 求人・求職・有効求人倍率の推移(全数)

平成28年4月～

| | 有効 求人数 | 有効 求職者数 | 有効 求人倍率 |
|----------------|---------------|---------------|-------------|
| 平成28年4月 | 1,848 | 1,454 | 1.27 |
| 5月 | 1,637 | 1,402 | 1.17 |
| 6月 | 1,633 | 1,254 | 1.30 |
| 7月 | 1,628 | 1,151 | 1.41 |
| 8月 | 1,674 | 1,173 | 1.43 |
| 9月 | 1,662 | 1,146 | 1.45 |
| 10月 | 1,635 | 1,093 | 1.50 |
| 11月 | 1,701 | 1,093 | 1.56 |
| 12月 | 1,663 | 1,015 | 1.64 |
| 平成29年1月 | 1,666 | 1,042 | 1.60 |
| 2月 | 2,019 | 1,506 | 1.34 |
| 3月 | 2,094 | 1,676 | 1.25 |
| 平成28年度計 | 20,860 | 15,005 | 1.39 |
| 平成29年4月 | 1,902 | 1,377 | 1.38 |
| 5月 | 1,799 | 1,215 | 1.48 |
| 6月 | 1,808 | 1,156 | 1.56 |
| 7月 | 1,873 | 1,087 | 1.72 |
| 8月 | 1,819 | 1,085 | 1.68 |
| 9月 | 1,822 | 1,125 | 1.62 |
| 10月 | 1,687 | 1,139 | 1.48 |
| 11月 | 1,602 | 1,103 | 1.45 |
| 12月 | 1,608 | 1,056 | 1.52 |
| 平成30年1月 | 1,784 | 1,126 | 1.58 |
| 2月 | 1,914 | 1,562 | 1.23 |
| 3月 | 1,951 | 1,624 | 1.20 |
| 平成29年度計 | 21,569 | 14,655 | 1.47 |
| 平成30年4月 | 1,777 | 1,417 | 1.25 |
| 5月 | 1,639 | 1,336 | 1.23 |
| 6月 | 1,534 | 1,207 | 1.27 |
| 7月 | 1,431 | 1,160 | 1.23 |
| 8月 | 1,463 | 1,080 | 1.35 |
| 9月 | 1,450 | 1,057 | 1.37 |
| 10月 | 1,441 | 1,061 | 1.36 |
| 11月 | 1,402 | 1,009 | 1.39 |
| 12月 | 1,347 | 946 | 1.42 |
| 平成31年1月 | 1,425 | 1,033 | 1.38 |
| 2月 | 1,617 | 1,517 | 1.07 |
| 3月 | 1,765 | 1,525 | 1.16 |
| 平成30年度計 | 18,291 | 14,348 | 1.27 |

| | 有効 求人数 | 有効 求職者数 | 有効 求人倍率 |
|----------------|---------------|---------------|-------------|
| 平成31年4月 | 1,729 | 1,496 | 1.16 |
| 令和元年5月 | 1,456 | 1,352 | 1.08 |
| 6月 | 1,386 | 1,228 | 1.13 |
| 7月 | 1,374 | 1,108 | 1.24 |
| 8月 | 1,402 | 1,056 | 1.33 |
| 9月 | 1,388 | 1,076 | 1.29 |
| 10月 | 1,423 | 1,066 | 1.33 |
| 11月 | 1,396 | 1,120 | 1.25 |
| 12月 | 1,358 | 1,116 | 1.22 |
| 令和2年1月 | 1,274 | 1,159 | 1.10 |
| 2月 | 1,419 | 1,512 | 0.94 |
| 3月 | 1,370 | 1,555 | 0.88 |
| 平成31年度計 | 16,975 | 14,844 | 1.14 |
| 令和2年4月 | 1,193 | 1,607 | 0.74 |
| 5月 | 1,055 | 1,312 | 0.80 |
| 6月 | 1,107 | 1,259 | 0.88 |
| 7月 | 1,112 | 1,147 | 0.97 |
| 8月 | 1,087 | 1,086 | 1.00 |
| 9月 | 1,117 | 1,098 | 1.02 |
| 10月 | 1,143 | 1,103 | 1.04 |
| 11月 | 1,174 | 1,092 | 1.08 |
| 12月 | 1,224 | 1,039 | 1.18 |
| 令和3年1月 | 1,312 | 1,113 | 1.18 |
| 2月 | 1,375 | 1,402 | 0.98 |
| 3月 | 1,404 | 1,467 | 0.96 |
| 平成2年度計 | 14,303 | 14,725 | 0.97 |
| 令和3年4月 | 1,276 | 1,520 | 0.84 |
| 5月 | 1,225 | 1,258 | 0.97 |
| 6月 | 1,242 | 1,238 | 1.00 |
| 7月 | 1,234 | 1,117 | 1.10 |
| 8月 | 1,235 | 1,093 | 1.13 |
| 9月 | 1,228 | 1,153 | 1.07 |
| 10月 | | | |
| 11月 | | | |
| 12月 | | | |
| 令和4年1月 | | | |
| 2月 | | | |
| 3月 | | | |
| 令和3年度計 | 7,440 | 7,379 | 1.01 |

※ パートを含み、新規学卒者を除く。

● 職業別求人・求職・有効求人倍率(常用)

令和3年9月

| | 有効 求人数 | 有効 求職者数 | | | | | | 有効 求人倍率 |
|----------------|--------------|--------------|------------|------------|------------|------------|------------|-------------|
| | | | 24歳以下 | 25～34歳 | 35～44歳 | 45～54歳 | 55歳以上 | |
| 合計 | 1,172 | 1,142 | 108 | 171 | 192 | 269 | 400 | 1.03 |
| A 管理的職業 | 3 | 3 | 0 | 0 | 1 | 0 | 1 | 0.00 |
| B 専門的・技術的職業 | 194 | 80 | 3 | 9 | 16 | 18 | 34 | 2.43 |
| C 事務的職業 | 78 | 228 | 25 | 53 | 50 | 55 | 45 | 0.34 |
| D 販売の職業 | 73 | 108 | 23 | 20 | 17 | 23 | 25 | 0.68 |
| E サービスの職業 | 212 | 158 | 18 | 26 | 25 | 34 | 55 | 1.34 |
| F 保安の職業 | 88 | 12 | 1 | 1 | 2 | 1 | 7 | 7.33 |
| G 農林漁業の職業 | 18 | 11 | 0 | 1 | 1 | 3 | 6 | 1.64 |
| H 生産工程の職業 | 248 | 137 | 16 | 21 | 25 | 33 | 42 | 1.81 |
| I 輸送・機械運転の職業 | 58 | 86 | 3 | 8 | 7 | 24 | 44 | 0.67 |
| J 建設・採掘の職業 | 122 | 56 | 2 | 5 | 8 | 12 | 29 | 2.18 |
| K 運搬・清掃・包装等の職業 | 78 | 190 | 9 | 13 | 31 | 47 | 90 | 0.41 |

※ パートを含み、新規学卒者を除く。

● 職業別求人・求職・倍率・就職・平均賃金(常用)

令和3年9月

| | 有効 求人 数 | 有効 求職者 数 | 有効 求人 倍率 | 就職 件数 | 平均賃金 | | | |
|--------------------------------------|---------------|----------------|----------------|------------|---------------|----------------|----------------|----------------|
| | | | | | フルタイム (単位:千円) | | パートタイム (単位:十円) | |
| | | | | | 求人 平均 | 求職 希望 平均 | 求人 平均 | 求職 希望 平均 |
| 合計 | 1,172 | 1,142 | 1.03 | 127 | 202 | 176 | 94 | 83 |
| A 管理的職業 | 3 | 3 | 1.00 | 0 | 0 | 250 | 0 | 0 |
| B 専門的・技術的職業 | 194 | 80 | 2.43 | 13 | 242 | 203 | 116 | 83 |
| 07 開発技術者 | 0 | 0 | 0.00 | 0 | 0 | 0 | 0 | 0 |
| 08 製造技術者 | 2 | 3 | 0.67 | 1 | 235 | 0 | 0 | 0 |
| 09 建築・土木・測量技術者 | 36 | 8 | 4.50 | 0 | 264 | 0 | 0 | 80 |
| 10 情報処理・通信技術者 | 0 | 3 | 0.00 | 0 | 0 | 240 | 0 | 0 |
| 11 その他の技術者 | 1 | 0 | 0.00 | 0 | 200 | 0 | 0 | 0 |
| 12 医師、歯科医師、獣医師、薬剤師 | 7 | 0 | 0.00 | 0 | 504 | 0 | 0 | 0 |
| 13 保健師、助産師、看護師 | 56 | 21 | 2.67 | 5 | 234 | 215 | 124 | 0 |
| 14 医療技術者 | 21 | 6 | 3.50 | 1 | 265 | 225 | 100 | 0 |
| 15 その他の保健医療の職業 | 5 | 2 | 2.50 | 0 | 228 | 0 | 102 | 0 |
| 16 社会福祉の専門的職業 | 58 | 21 | 2.76 | 5 | 189 | 177 | 0 | 90 |
| 22 美術家、デザイナー、写真家、映像撮影者 | 0 | 2 | 0.00 | 0 | 0 | 200 | 0 | 0 |
| 05.06.17~21.23.24その他の専門的職業 | 8 | 14 | 0.57 | 1 | 167 | 150 | 120 | 80 |
| C 事務的職業 | 78 | 228 | 0.34 | 20 | 185 | 163 | 89 | 84 |
| 25 一般事務の職業 | 51 | 215 | 0.24 | 16 | 164 | 164 | 89 | 84 |
| 26 会計事務の職業 | 9 | 3 | 3.00 | 2 | 177 | 0 | 95 | 0 |
| 27 生産関連事務の職業 | 9 | 5 | 1.80 | 1 | 232 | 120 | 85 | 0 |
| 28 営業・販売関連事務の職業 | 5 | 3 | 1.67 | 1 | 193 | 0 | 0 | 0 |
| 29 外勤事務の職業 | 3 | 0 | 0.00 | 0 | 150 | 0 | 0 | 0 |
| 30 運輸・郵便事務の職業 | 1 | 0 | 0.00 | 0 | 371 | 0 | 0 | 0 |
| 31 事務用機器操作の職業 | 0 | 2 | 0.00 | 0 | 0 | 0 | 0 | 0 |
| D 販売の職業 | 73 | 108 | 0.68 | 10 | 178 | 173 | 87 | 82 |
| 32 商品販売の職業 | 64 | 91 | 0.70 | 6 | 169 | 163 | 87 | 82 |
| 33 販売類似の職業 | 0 | 1 | 0.00 | 0 | 0 | 0 | 0 | 0 |
| 34 営業の職業 | 9 | 16 | 0.56 | 4 | 208 | 208 | 0 | 0 |
| E サービスの職業 | 212 | 158 | 1.34 | 20 | 175 | 162 | 100 | 81 |
| 35 家庭生活支援サービスの職業 | 0 | 0 | 0.00 | 0 | 0 | 0 | 0 | 0 |
| 36 介護サービスの職業 | 103 | 44 | 2.34 | 5 | 161 | 163 | 107 | 82 |
| 37 保健医療サービスの職業 | 9 | 2 | 4.50 | 0 | 172 | 0 | 85 | 0 |
| 38 生活衛生サービスの職業 | 4 | 5 | 0.80 | 0 | 0 | 0 | 125 | 80 |
| 39 飲食物調理の職業 | 36 | 66 | 0.55 | 8 | 189 | 168 | 94 | 81 |
| 40 接客・給仕の職業 | 51 | 24 | 2.13 | 3 | 202 | 146 | 97 | 81 |
| 41 居住施設・ビル等の管理の職業 | 1 | 1 | 1.00 | 1 | 0 | 200 | 0 | 0 |
| 42 その他のサービスの職業 | 8 | 16 | 0.50 | 3 | 0 | 130 | 90 | 0 |
| F 保安の職業 | 88 | 12 | 7.33 | 3 | 187 | 165 | 131 | 90 |
| G 農林漁業の職業 | 18 | 11 | 1.64 | 2 | 204 | 177 | 79 | 0 |
| H 生産工程の職業 | 248 | 137 | 1.81 | 30 | 173 | 166 | 84 | 83 |
| 49 生産設備制御・監視の職業(金属材料製造、金属加工、金属溶接・溶断) | 5 | 0 | 0.00 | 0 | 203 | 0 | 0 | 0 |
| 50 生産設備制御・監視の職業(金属材料・加工・溶接・溶断を除く) | 2 | 2 | 1.00 | 0 | 0 | 0 | 0 | 0 |
| 51 生産設備制御・監視の職業(機械組立) | 15 | 3 | 5.00 | 0 | 153 | 0 | 0 | 0 |
| 52 金属材料製造、金属加工、金属溶接・溶断の職業 | 40 | 14 | 2.86 | 2 | 178 | 168 | 0 | 0 |
| 54 製品製造・加工処理の職業(金属材料・加工・溶接・溶断を除く) | 115 | 49 | 2.35 | 18 | 160 | 153 | 85 | 82 |
| 57 機械組立の職業 | 17 | 42 | 0.40 | 6 | 182 | 167 | 79 | 84 |
| 60 機械整備・修理の職業 | 25 | 9 | 2.78 | 3 | 179 | 177 | 0 | 0 |
| 61 製品検査の職業(金属材料製造、金属加工、金属溶接・溶断) | 3 | 0 | 0.00 | 0 | 203 | 0 | 0 | 0 |
| 62 製品検査の職業(金属材料・加工・溶接・溶断を除く) | 9 | 7 | 1.29 | 1 | 142 | 170 | 82 | 0 |
| 63 機械検査の職業 | 5 | 5 | 1.00 | 0 | 146 | 175 | 0 | 83 |
| 64 生産関連・生産類似の職業 | 12 | 6 | 2.00 | 0 | 229 | 175 | 0 | 0 |
| I 輸送・機械運転の職業 | 58 | 86 | 0.67 | 9 | 196 | 196 | 100 | 79 |
| 65 鉄道運転の職業 | 0 | 0 | 0.00 | 0 | 0 | 0 | 0 | 0 |
| 66 自動車運転の職業 | 43 | 64 | 0.67 | 8 | 190 | 198 | 100 | 0 |
| 67 船舶・航空機運転の職業 | 0 | 1 | 0.00 | 0 | 0 | 0 | 0 | 0 |
| 68 その他の輸送の職業 | 1 | 2 | 0.50 | 0 | 160 | 200 | 0 | 0 |
| 69 定置・建設機械運転の職業 | 14 | 19 | 0.74 | 1 | 225 | 187 | 0 | 79 |
| J 建設・採掘の職業 | 122 | 56 | 2.18 | 4 | 216 | 217 | 0 | 90 |
| 70 建設躯体工事の職業 | 12 | 4 | 3.00 | 0 | 237 | 225 | 0 | 90 |
| 71 建設の職業(建設躯体工事の職業を除く) | 19 | 13 | 1.46 | 1 | 216 | 228 | 0 | 0 |
| 72 電気工事の職業 | 18 | 4 | 4.50 | 0 | 192 | 230 | 0 | 0 |
| 73 土木の職業 | 73 | 35 | 2.09 | 3 | 219 | 210 | 0 | 0 |
| 74 採掘の職業 | 0 | 0 | 0.00 | 0 | 0 | 0 | 0 | 0 |
| K 運搬・清掃・包装等の職業 | 78 | 190 | 0.41 | 16 | 179 | 158 | 87 | 82 |
| 75 運搬の職業 | 25 | 55 | 0.45 | 4 | 194 | 177 | 86 | 91 |
| 76 清掃の職業 | 38 | 64 | 0.59 | 9 | 144 | 142 | 87 | 81 |
| 77 包装の職業 | 3 | 0 | 0.00 | 0 | 0 | 0 | 0 | 0 |
| 78 その他の運搬・清掃・包装等の職業 | 12 | 71 | 0.17 | 3 | 160 | 140 | 89 | 82 |

※ 有効求人数、有効求職者数、就職件数はパートを含み、新規学卒者を除く。

● 産業別求人平均賃金(常用)

令和3年9月

| | フルタイム (単位:千円) | | | | パートタイム (単位:十円) | | | |
|---------------------------------|---------------|-----|-----|-----|----------------|-----|-----|-----|
| | 宮古 | 釜石 | 久慈 | 岩手県 | 宮古 | 釜石 | 久慈 | 岩手県 |
| 合計 | 202 | 192 | 194 | 201 | 94 | 90 | 94 | 94 |
| A・B 農・林・漁業【01～04】 | 218 | 174 | 201 | 185 | 79 | 90 | 100 | 95 |
| C 鉱業・採石業・砂利採取業【05】 | 196 | 0 | 0 | 200 | 0 | 0 | 0 | 0 |
| D 建設業【06～08】 | 227 | 239 | 232 | 235 | 0 | 109 | 92 | 99 |
| 06 総合工事業 | 236 | 241 | 237 | 241 | 0 | 95 | 90 | 99 |
| E 製造業【09～32】 | 169 | 166 | 169 | 181 | 83 | 84 | 86 | 89 |
| 09 食料品製造業 | 164 | 157 | 170 | 166 | 82 | 86 | 88 | 88 |
| 10 飲料・たばこ・飼料製造業 | 0 | 153 | 0 | 175 | 0 | 0 | 0 | 84 |
| 11 繊維工業 | 160 | 184 | 138 | 156 | 89 | 0 | 85 | 83 |
| 12 木材・木製品製造業(家具を除く) | 184 | 165 | 177 | 193 | 0 | 83 | 0 | 86 |
| 13 家具・装備品製造業 | 0 | 159 | 0 | 179 | 0 | 0 | 0 | 83 |
| 14 パルプ・紙・紙加工品製造業 | 0 | 0 | 0 | 172 | 0 | 0 | 0 | 90 |
| 15 印刷・同関連業 | 0 | 164 | 0 | 184 | 0 | 0 | 0 | 88 |
| 16 化学工業 | 0 | 163 | 0 | 215 | 0 | 0 | 0 | 83 |
| 17 石油製品・石炭製品製造業 | 0 | 0 | 0 | 0 | 0 | 0 | 0 | 0 |
| 18 プラスチック製品製造業(別掲を除く) | 175 | 170 | 0 | 189 | 0 | 0 | 0 | 88 |
| 19 ゴム製品製造業 | 142 | 0 | 0 | 149 | 82 | 0 | 0 | 82 |
| 21 窯業・土石製品製造業 | 0 | 0 | 172 | 193 | 0 | 0 | 0 | 98 |
| 22 鉄鋼業 | 0 | 0 | 0 | 182 | 0 | 0 | 0 | 122 |
| 23 非鉄金属製造業 | 0 | 167 | 0 | 188 | 0 | 0 | 0 | 0 |
| 24 金属製品製造業 | 192 | 202 | 0 | 192 | 85 | 0 | 0 | 91 |
| 25 はん用機械器具製造業 | 0 | 162 | 0 | 187 | 0 | 0 | 0 | 83 |
| 26 生産用機械器具製造業 | 0 | 0 | 175 | 218 | 0 | 82 | 0 | 86 |
| 27 業務用機械器具製造業 | 0 | 162 | 0 | 191 | 0 | 0 | 0 | 84 |
| 28 電子部品・デバイス・電子回路製造業 | 164 | 145 | 0 | 178 | 0 | 79 | 0 | 84 |
| 29 電気機械器具製造業 | 0 | 164 | 169 | 184 | 79 | 86 | 79 | 89 |
| 30 情報通信機械器具製造業 | 152 | 172 | 0 | 161 | 0 | 0 | 0 | 92 |
| 28 30 ハードウェア製造関係 | 160 | 166 | 0 | 172 | 0 | 79 | 0 | 88 |
| 31 輸送用機械器具製造業 | 200 | 0 | 0 | 188 | 0 | 0 | 0 | 90 |
| 20 32 その他の製造業 | 0 | 0 | 0 | 164 | 0 | 0 | 0 | 91 |
| F 電気・ガス・熱供給・水道業【33～36】 | 0 | 138 | 0 | 187 | 0 | 0 | 0 | 0 |
| G 情報通信業【37～41】 | 0 | 200 | 0 | 238 | 0 | 0 | 0 | 103 |
| 37 通信業 | 0 | 0 | 0 | 0 | 0 | 0 | 0 | 0 |
| 38 放送業 | 0 | 0 | 0 | 160 | 0 | 0 | 0 | 0 |
| 39 情報サービス業 | 0 | 200 | 0 | 244 | 0 | 0 | 0 | 103 |
| 40 インターネット附随サービス業 | 0 | 0 | 0 | 186 | 0 | 0 | 0 | 0 |
| H 運輸業・郵便業【42～49】 | 191 | 195 | 197 | 199 | 93 | 0 | 0 | 90 |
| 43 道路旅客運送業 | 194 | 151 | 139 | 172 | 0 | 0 | 0 | 88 |
| 44 道路貨物運送業 | 188 | 207 | 211 | 213 | 85 | 0 | 0 | 91 |
| I 卸売業・小売業【50～61】 | 218 | 178 | 170 | 194 | 87 | 87 | 84 | 88 |
| 50～55 卸売業 | 213 | 171 | 157 | 192 | 90 | 92 | 0 | 92 |
| 56～61 小売業 | 219 | 179 | 173 | 195 | 86 | 87 | 84 | 88 |
| 56 各種商品小売業 | 183 | 0 | 149 | 172 | 86 | 85 | 0 | 90 |
| J 金融業・保険業【62～67】 | 168 | 0 | 0 | 191 | 0 | 84 | 0 | 88 |
| 62～64 銀行業等 | 160 | 0 | 0 | 137 | 0 | 84 | 0 | 88 |
| 65 66 金融商品取引業・商品先物取引業等 | 0 | 0 | 0 | 143 | 0 | 0 | 0 | 0 |
| 67 保険業(保険媒介代理業・保険サービス業を含む) | 175 | 0 | 0 | 216 | 0 | 0 | 0 | 0 |
| K 不動産業・物品賃貸業【68～70】 | 222 | 139 | 285 | 205 | 0 | 85 | 86 | 88 |
| 70 物品賃貸業 | 222 | 0 | 343 | 217 | 0 | 85 | 0 | 88 |
| L 学術研究・専門・技術サービス業【71～74】 | 0 | 160 | 170 | 222 | 0 | 0 | 83 | 95 |
| 73 広告業 | 0 | 0 | 0 | 191 | 0 | 0 | 0 | 85 |
| M 宿泊業・飲食サービス業【75～77】 | 224 | 152 | 148 | 195 | 94 | 88 | 86 | 90 |
| 75 宿泊業 | 185 | 0 | 0 | 204 | 91 | 95 | 0 | 94 |
| 76 飲食店 | 237 | 200 | 148 | 193 | 95 | 90 | 86 | 90 |
| N 生活関連サービス業・娯楽業【78～80】 | 195 | 185 | 178 | 215 | 88 | 0 | 93 | 96 |
| 78 洗濯・理容・美容・浴場業 | 0 | 0 | 0 | 215 | 0 | 0 | 92 | 97 |
| O 教育・学習支援業【81～82】 | 150 | 166 | 0 | 209 | 93 | 0 | 0 | 114 |
| P 医療・福祉【83～85】 | 202 | 191 | 182 | 195 | 103 | 97 | 105 | 105 |
| 83 医療業 | 235 | 211 | 198 | 208 | 97 | 115 | 112 | 117 |
| 84 保健衛生 | 0 | 0 | 0 | 182 | 0 | 0 | 0 | 0 |
| 85 社会保険・社会福祉・介護事業 | 181 | 181 | 176 | 187 | 105 | 93 | 104 | 100 |
| Q 複合サービス事業【86～87】 | 175 | 146 | 165 | 175 | 79 | 0 | 102 | 87 |
| 86 郵便局 | 202 | 144 | 204 | 182 | 0 | 0 | 103 | 95 |
| R サービス業(他に分類されないもの)【88～96】 | 181 | 178 | 192 | 184 | 102 | 84 | 98 | 88 |
| 88 廃棄物処理業 | 229 | 170 | 164 | 188 | 110 | 0 | 0 | 98 |
| 89 自動車整備業 | 174 | 184 | 271 | 198 | 0 | 96 | 0 | 93 |
| 90 機械等修理業(別掲を除く) | 167 | 0 | 0 | 208 | 0 | 0 | 0 | 0 |
| 91 職業紹介・労働者派遣業 | 0 | 0 | 0 | 190 | 0 | 0 | 0 | 100 |
| 92 その他の事業サービス業 | 176 | 175 | 154 | 177 | 102 | 81 | 98 | 87 |
| 93～96 その他のサービス業 | 0 | 0 | 150 | 164 | 90 | 0 | 0 | 93 |
| S・T 公務(他に分類されるものを除く)・その他【97～99】 | 191 | 0 | 165 | 180 | 100 | 118 | 93 | 104 |

※ 新規学卒者を除く。

● 規模別求人平均賃金(常用)

令和3年9月

| | | フルタイム (単位:千円) | | | | パートタイム (単位:十円) | | | |
|------|----------|------------------|-----|-----|-----|-------------------|----|-----|-----|
| | | 宮古 | 釜石 | 久慈 | 岩手県 | 宮古 | 釜石 | 久慈 | 岩手県 |
| 企業規模 | 4人以下 | 234 | 190 | 192 | 203 | 93 | 94 | 91 | 101 |
| | 5~29人 | 201 | 197 | 194 | 206 | 92 | 91 | 94 | 98 |
| | 30~99人 | 194 | 190 | 196 | 202 | 98 | 89 | 92 | 96 |
| | 100~299人 | 224 | 200 | 198 | 201 | 86 | 85 | 103 | 91 |
| | 300~499人 | 184 | 0 | 197 | 193 | 104 | 96 | 90 | 93 |
| | 500~999人 | 0 | 179 | 0 | 181 | 85 | 88 | 95 | 93 |
| | 1,000人以上 | 198 | 163 | 170 | 190 | 94 | 86 | 93 | 90 |
| 合計 | | 202 | 192 | 194 | 201 | 94 | 90 | 94 | 94 |

※ 新規学卒者を除く。

● 求人者提示・求職者希望賃金(常用)

令和3年9月

(単位:円)

| | | フルタイム | | | パートタイム | | |
|----------------|-----|---------|---------|---------------|---------|-------|---------------|
| | | 求人者提示賃金 | | 求職者希望 平均賃金 | 求人者提示賃金 | | 求職者希望 平均賃金 |
| | | 上限 | 下限 | | 上限 | 下限 | |
| 合計 | 宮古 | 231,378 | 172,478 | 176,274 | 980 | 898 | 825 |
| | 釜石 | 215,323 | 168,737 | 172,174 | 942 | 863 | 858 |
| | 久慈 | 221,281 | 167,318 | 168,917 | 983 | 889 | 836 |
| | 岩手県 | 228,444 | 173,630 | 244,198 | 980 | 901 | 862 |
| A 管理的職業 | 宮古 | 0 | 0 | 250,000 | 0 | 0 | 0 |
| | 釜石 | 0 | 0 | 0 | 0 | 0 | 0 |
| | 久慈 | 0 | 0 | 165,000 | 0 | 0 | 0 |
| | 岩手県 | 305,770 | 196,760 | 256,364 | 0 | 0 | 840 |
| B 専門的・技術的職業 | 宮古 | 288,980 | 194,652 | 202,500 | 1,315 | 1,002 | 833 |
| | 釜石 | 276,040 | 197,295 | 180,526 | 1,386 | 1,074 | 1,000 |
| | 久慈 | 262,306 | 186,767 | 175,000 | 1,324 | 1,077 | 1,067 |
| | 岩手県 | 269,269 | 194,132 | 192,206 | 1,290 | 1,092 | 1,022 |
| C 事務的職業 | 宮古 | 200,195 | 169,081 | 162,941 | 912 | 860 | 838 |
| | 釜石 | 186,885 | 151,058 | 154,500 | 1,009 | 889 | 826 |
| | 久慈 | 178,864 | 150,047 | 139,167 | 1,046 | 908 | 803 |
| | 岩手県 | 194,433 | 159,926 | 403,404 | 971 | 892 | 843 |
| D 販売の職業 | 宮古 | 198,253 | 157,719 | 173,333 | 882 | 851 | 820 |
| | 釜石 | 206,771 | 157,637 | 187,778 | 874 | 835 | 868 |
| | 久慈 | 192,960 | 158,058 | 168,571 | 830 | 814 | 803 |
| | 岩手県 | 228,536 | 175,326 | 206,738 | 870 | 856 | 844 |
| E サービスの職業 | 宮古 | 188,772 | 160,522 | 161,923 | 1,062 | 929 | 811 |
| | 釜石 | 169,928 | 153,055 | 171,538 | 909 | 849 | 827 |
| | 久慈 | 184,243 | 155,271 | 170,769 | 999 | 876 | 821 |
| | 岩手県 | 207,511 | 162,063 | 171,593 | 992 | 883 | 843 |
| F 保安の職業 | 宮古 | 209,108 | 165,300 | 165,000 | 1,424 | 1,190 | 900 |
| | 釜石 | 191,268 | 185,868 | 150,000 | 0 | 0 | 0 |
| | 久慈 | 0 | 0 | 0 | 0 | 0 | 0 |
| | 岩手県 | 192,889 | 164,400 | 159,500 | 1,152 | 1,043 | 865 |
| G 農林漁業の職業 | 宮古 | 237,400 | 170,100 | 176,667 | 793 | 793 | 0 |
| | 釜石 | 192,075 | 162,450 | 176,667 | 950 | 850 | 0 |
| | 久慈 | 203,033 | 167,811 | 161,667 | 1,038 | 966 | 0 |
| | 岩手県 | 212,660 | 163,410 | 170,000 | 939 | 863 | 864 |
| H 生産工程の職業 | 宮古 | 190,282 | 155,854 | 165,862 | 858 | 822 | 827 |
| | 釜石 | 186,096 | 154,672 | 169,024 | 936 | 839 | 846 |
| | 久慈 | 214,471 | 157,649 | 157,895 | 873 | 840 | 824 |
| | 岩手県 | 210,168 | 163,430 | 187,165 | 909 | 855 | 837 |
| I 輸送・機械運転の職業 | 宮古 | 223,950 | 168,379 | 195,667 | 1,050 | 942 | 793 |
| | 釜石 | 234,045 | 180,511 | 189,286 | 0 | 0 | 0 |
| | 久慈 | 247,545 | 178,925 | 203,529 | 1,000 | 1,000 | 950 |
| | 岩手県 | 230,894 | 182,037 | 199,810 | 1,047 | 966 | 927 |
| J 建設・採掘の職業 | 宮古 | 256,601 | 176,300 | 217,059 | 0 | 0 | 900 |
| | 釜石 | 260,896 | 179,634 | 218,000 | 1,457 | 1,093 | 1,425 |
| | 久慈 | 251,860 | 175,902 | 200,000 | 0 | 0 | 815 |
| | 岩手県 | 268,618 | 181,550 | 202,190 | 1,380 | 1,059 | 983 |
| K 運搬・清掃・包装等の職業 | 宮古 | 200,923 | 157,782 | 158,095 | 873 | 864 | 824 |
| | 釜石 | 164,580 | 149,276 | 172,308 | 833 | 833 | 832 |
| | 久慈 | 180,965 | 151,222 | 156,333 | 929 | 875 | 820 |
| | 岩手県 | 187,905 | 161,216 | 171,049 | 879 | 855 | 840 |

※ 新規学卒者を除く。

● 中途採用者採用時平均賃金

令和3年7月～9月(第2四半期)

(単位:千円)

| | | | 平均賃金額 | | | | | |
|---------------------|--------------|-----|-------|-------|--------|--------|--------|-------|
| | | | 年齢計 | 24歳以下 | 25～34歳 | 35～44歳 | 45～54歳 | 55歳以上 |
| 職業別 | A 専門的・技術的職業 | 宮古 | 195 | 190 | 187 | 233 | 185 | 178 |
| | | 岩手県 | 218 | 183 | 211 | 217 | 237 | 235 |
| | B 管理的職業 | 宮古 | 322 | 0 | 213 | 270 | 428 | 352 |
| | | 岩手県 | 297 | 355 | 231 | 274 | 288 | 332 |
| | C 事務的職業 | 宮古 | 161 | 139 | 162 | 147 | 179 | 0 |
| | | 岩手県 | 182 | 159 | 181 | 190 | 186 | 195 |
| | D 販売の職業 | 宮古 | 167 | 192 | 152 | 167 | 171 | 179 |
| | | 岩手県 | 187 | 168 | 193 | 202 | 182 | 169 |
| | E サービスの職業 | 宮古 | 152 | 169 | 176 | 142 | 156 | 136 |
| | | 岩手県 | 185 | 169 | 180 | 183 | 200 | 191 |
| | F 保安の職業 | 宮古 | 158 | 0 | 0 | 165 | 162 | 155 |
| | | 岩手県 | 170 | 162 | 184 | 168 | 168 | 171 |
| | G 農林漁業の職業 | 宮古 | 171 | 165 | 182 | 158 | 215 | 170 |
| | | 岩手県 | 188 | 177 | 171 | 190 | 205 | 188 |
| | H 運輸・通信の職業 | 宮古 | 193 | 0 | 0 | 215 | 185 | 191 |
| | | 岩手県 | 248 | 183 | 220 | 256 | 281 | 231 |
| | I 生産工程・労務の職業 | 宮古 | 190 | 158 | 205 | 180 | 201 | 195 |
| | | 岩手県 | 199 | 182 | 199 | 203 | 206 | 202 |
| 産業別 | A・B 農・林・漁業 | 宮古 | 164 | 165 | 178 | 158 | 153 | 165 |
| | | 岩手県 | 189 | 182 | 177 | 187 | 199 | 194 |
| C 鉱業・採石業・砂利採取業 | 宮古 | 220 | 0 | 0 | 0 | 220 | 0 | |
| | 岩手県 | 214 | 185 | 170 | 200 | 224 | 223 | |
| D 建設業 | 宮古 | 221 | 186 | 213 | 241 | 245 | 208 | |
| | 岩手県 | 219 | 194 | 218 | 225 | 237 | 218 | |
| E 製造業 | 宮古 | 157 | 140 | 148 | 154 | 172 | 158 | |
| | 岩手県 | 185 | 168 | 180 | 188 | 197 | 190 | |
| F 電気・ガス・熱供給・水道業 | 宮古 | 0 | 0 | 0 | 0 | 0 | 0 | |
| | 岩手県 | 165 | 0 | 0 | 165 | 0 | 0 | |
| G 情報通信業 | 宮古 | 0 | 0 | 0 | 0 | 0 | 0 | |
| | 岩手県 | 244 | 201 | 247 | 219 | 265 | 307 | |
| H 運輸業・郵便業 | 宮古 | 189 | 0 | 178 | 170 | 183 | 205 | |
| | 岩手県 | 269 | 195 | 237 | 272 | 294 | 262 | |
| I 卸売業・小売業 | 宮古 | 178 | 168 | 184 | 181 | 165 | 180 | |
| | 岩手県 | 195 | 164 | 190 | 202 | 214 | 216 | |
| J 金融業・保険業 | 宮古 | 170 | 0 | 0 | 170 | 0 | 0 | |
| | 岩手県 | 158 | 150 | 157 | 163 | 153 | 166 | |
| K 不動産業・物品賃貸業 | 宮古 | 191 | 153 | 176 | 0 | 245 | 0 | |
| | 岩手県 | 211 | 199 | 211 | 229 | 238 | 153 | |
| L 学術研究・専門・技術サービス業 | 宮古 | 0 | 0 | 0 | 0 | 0 | 0 | |
| | 岩手県 | 243 | 216 | 210 | 233 | 256 | 350 | |
| M 宿泊業・飲食サービス業 | 宮古 | 140 | 0 | 190 | 111 | 159 | 122 | |
| | 岩手県 | 187 | 156 | 184 | 199 | 207 | 197 | |
| N 生活関連サービス業・娯楽業 | 宮古 | 159 | 180 | 138 | 0 | 0 | 0 | |
| | 岩手県 | 189 | 182 | 184 | 177 | 219 | 210 | |
| O 教育・学習支援業 | 宮古 | 0 | 0 | 0 | 0 | 0 | 0 | |
| | 岩手県 | 223 | 173 | 213 | 226 | 379 | 226 | |
| P 医療・福祉 | 宮古 | 180 | 169 | 196 | 176 | 176 | 187 | |
| | 岩手県 | 197 | 175 | 199 | 199 | 200 | 203 | |
| Q 複合サービス事業 | 宮古 | 173 | 0 | 0 | 0 | 0 | 173 | |
| | 岩手県 | 176 | 0 | 200 | 224 | 0 | 140 | |
| R サービス業(他に分類されないもの) | 宮古 | 174 | 145 | 189 | 172 | 204 | 156 | |
| | 岩手県 | 185 | 175 | 184 | 186 | 192 | 188 | |
| S・T 公務・その他 | 宮古 | 0 | 0 | 0 | 0 | 0 | 0 | |
| | 岩手県 | 223 | 0 | 223 | 0 | 0 | 0 | |
| 合計 | 宮古 | 184 | 162 | 188 | 180 | 193 | 186 | |
| | 岩手県 | 204 | 176 | 196 | 209 | 223 | 211 | |

※ 3ヶ月間の雇用保険の被保険者資格取得データをもとに雇用形態が常用の者の採用時賃金から平均を算出。新規学卒者を除く。

● 年齢別有効求人・有効求職対照表(常用)

令和3年9月

| フルタイム | 合計 | | | 24歳以下 | | 25～34歳 | | 35～44歳 | | 45～54歳 | | 55歳以上 | |
|---------------------------|-----|-----|------|-------|------|--------|------|--------|------|--------|------|-------|------|
| | 求人 | 求職 | 就職件数 | 求職 | 就職件数 | 求職 | 就職件数 | 求職 | 就職件数 | 求職 | 就職件数 | 求職 | 就職件数 |
| 管理的職業 | 3 | 2 | 0 | 0 | 0 | 0 | 0 | 1 | 0 | 0 | 0 | 1 | 0 |
| 専門的・技術的職業 | 166 | 57 | 10 | 3 | 0 | 8 | 0 | 10 | 4 | 16 | 3 | 20 | 3 |
| 建築・土木技術者等 | 35 | 6 | 0 | 0 | 0 | 1 | 0 | 1 | 0 | 2 | 0 | 2 | 0 |
| 保健師、看護師等 | 44 | 16 | 4 | 0 | 0 | 2 | 0 | 2 | 1 | 6 | 2 | 6 | 1 |
| 社会福祉の専門的職業 | 48 | 14 | 4 | 1 | 0 | 1 | 0 | 3 | 2 | 3 | 0 | 6 | 2 |
| 事務的職業 | 50 | 156 | 11 | 23 | 1 | 32 | 3 | 32 | 2 | 41 | 4 | 28 | 1 |
| 販売の職業 | 24 | 70 | 7 | 18 | 5 | 15 | 1 | 8 | 1 | 16 | 0 | 13 | 0 |
| 商品販売の職業 | 15 | 53 | 3 | 13 | 2 | 11 | 0 | 6 | 1 | 13 | 0 | 10 | 0 |
| サービスの職業 (施設介護・訪問介護を含む) | 115 | 96 | 13 | 16 | 4 | 17 | 3 | 16 | 3 | 24 | 1 | 23 | 2 |
| 保安の職業 | 72 | 7 | 2 | 1 | 0 | 1 | 0 | 1 | 0 | 1 | 0 | 3 | 2 |
| 農林漁業の職業 | 16 | 8 | 1 | 0 | 0 | 1 | 1 | 1 | 0 | 2 | 0 | 4 | 0 |
| 生産工程・労務の職業 | 209 | 86 | 21 | 8 | 1 | 17 | 8 | 16 | 1 | 21 | 4 | 24 | 7 |
| 生産設備(金属除く) | 2 | 2 | 0 | 0 | 0 | 0 | 0 | 0 | 0 | 2 | 0 | 0 | 0 |
| 金属材料製造等 | 40 | 14 | 2 | 0 | 1 | 3 | 1 | 6 | 0 | 2 | 0 | 3 | 0 |
| 製品製造・加工処理 (水産物加工を含む) | 83 | 23 | 14 | 1 | 0 | 2 | 5 | 3 | 1 | 8 | 2 | 9 | 6 |
| 機械組立の職業 | 12 | 24 | 2 | 5 | 0 | 8 | 0 | 2 | 0 | 4 | 2 | 5 | 0 |
| 機械整備・修理の職業 | 25 | 9 | 3 | 1 | 0 | 1 | 2 | 1 | 0 | 3 | 0 | 3 | 1 |
| 製品検査(金属) | 3 | 0 | 0 | 0 | 0 | 0 | 0 | 0 | 0 | 0 | 0 | 0 | 0 |
| 製品検査(金属除く) | 7 | 3 | 0 | 1 | 0 | 1 | 0 | 0 | 0 | 1 | 0 | 0 | 0 |
| 機械検査の職業 | 5 | 3 | 0 | 0 | 0 | 0 | 0 | 3 | 0 | 0 | 0 | 0 | 0 |
| 生産関連・生産類似 | 12 | 6 | 0 | 0 | 0 | 1 | 0 | 1 | 0 | 0 | 0 | 4 | 0 |
| 輸送・機械運転の職業 | 51 | 80 | 9 | 3 | 1 | 8 | 0 | 7 | 2 | 24 | 3 | 38 | 3 |
| 自動車運転の職業 | 36 | 59 | 8 | 2 | 1 | 5 | 0 | 5 | 2 | 21 | 3 | 26 | 2 |
| 建設・採掘の職業 | 122 | 50 | 4 | 2 | 0 | 5 | 1 | 6 | 0 | 12 | 2 | 25 | 1 |
| 運搬・清掃等の職業 | 27 | 79 | 4 | 2 | 0 | 6 | 1 | 17 | 1 | 24 | 0 | 30 | 2 |
| 合計 | 855 | 734 | 82 | 82 | 12 | 120 | 18 | 120 | 14 | 194 | 17 | 217 | 21 |

| パートタイム | 合計 | | | 24歳以下 | | 25～34歳 | | 35～44歳 | | 45～54歳 | | 55歳以上 | |
|---------------------------|-----|-----|------|-------|------|--------|------|--------|------|--------|------|-------|------|
| | 求人 | 求職 | 就職件数 | 求職 | 就職件数 | 求職 | 就職件数 | 求職 | 就職件数 | 求職 | 就職件数 | 求職 | 就職件数 |
| 管理的職業 | 0 | 1 | 0 | 0 | 0 | 0 | 0 | 0 | 0 | 0 | 0 | 1 | 0 |
| 専門的・技術的職業 | 28 | 23 | 3 | 0 | 1 | 1 | 0 | 6 | 1 | 2 | 0 | 14 | 1 |
| 建築・土木技術者等 | 1 | 2 | 0 | 0 | 0 | 0 | 0 | 0 | 0 | 0 | 0 | 2 | 0 |
| 保健師、看護師等 | 12 | 5 | 1 | 0 | 0 | 0 | 0 | 1 | 0 | 1 | 0 | 3 | 1 |
| 社会福祉の専門的職業 | 10 | 7 | 1 | 0 | 1 | 0 | 0 | 4 | 0 | 0 | 0 | 3 | 0 |
| 事務的職業 | 28 | 72 | 9 | 2 | 2 | 21 | 2 | 18 | 3 | 14 | 2 | 17 | 0 |
| 販売の職業 | 49 | 38 | 3 | 5 | 0 | 5 | 0 | 9 | 1 | 7 | 1 | 12 | 1 |
| 商品販売の職業 | 49 | 38 | 3 | 5 | 0 | 5 | 0 | 9 | 1 | 7 | 1 | 12 | 1 |
| サービスの職業 (施設介護・訪問介護を含む) | 97 | 62 | 7 | 2 | 0 | 9 | 1 | 9 | 1 | 10 | 2 | 32 | 3 |
| 保安の職業 | 16 | 5 | 1 | 0 | 0 | 0 | 0 | 1 | 0 | 0 | 0 | 4 | 1 |
| 農林漁業の職業 | 2 | 3 | 1 | 0 | 0 | 0 | 0 | 0 | 0 | 1 | 0 | 2 | 1 |
| 生産工程・労務の職業 | 39 | 51 | 9 | 8 | 0 | 4 | 1 | 9 | 3 | 12 | 3 | 18 | 2 |
| 生産設備(金属除く) | 0 | 0 | 0 | 0 | 0 | 0 | 0 | 0 | 0 | 0 | 0 | 0 | 0 |
| 金属材料製造等 | 0 | 0 | 0 | 0 | 0 | 0 | 0 | 0 | 0 | 0 | 0 | 0 | 0 |
| 製品製造・加工処理 (水産物加工を含む) | 32 | 26 | 4 | 2 | 0 | 1 | 1 | 0 | 0 | 8 | 2 | 15 | 1 |
| 機械組立の職業 | 5 | 18 | 4 | 4 | 0 | 2 | 0 | 6 | 3 | 4 | 0 | 2 | 0 |
| 機械整備・修理の職業 | 0 | 0 | 0 | 0 | 0 | 0 | 0 | 0 | 0 | 0 | 0 | 0 | 0 |
| 製品検査(金属) | 0 | 0 | 0 | 0 | 0 | 0 | 0 | 0 | 0 | 0 | 0 | 0 | 0 |
| 製品検査(金属除く) | 2 | 4 | 1 | 1 | 0 | 0 | 0 | 2 | 0 | 0 | 1 | 1 | 0 |
| 機械検査の職業 | 0 | 2 | 0 | 0 | 0 | 1 | 0 | 1 | 0 | 0 | 0 | 0 | 0 |
| 生産関連・生産類似 | 0 | 0 | 0 | 0 | 0 | 0 | 0 | 0 | 0 | 0 | 0 | 0 | 0 |
| 輸送・機械運転の職業 | 7 | 6 | 0 | 0 | 0 | 0 | 0 | 0 | 0 | 0 | 0 | 6 | 0 |
| 自動車運転の職業 | 7 | 5 | 0 | 0 | 0 | 0 | 0 | 0 | 0 | 0 | 0 | 5 | 0 |
| 建設・採掘の職業 | 0 | 6 | 0 | 0 | 0 | 0 | 0 | 2 | 0 | 0 | 0 | 4 | 0 |
| 運搬・清掃等の職業 | 51 | 111 | 12 | 7 | 0 | 7 | 1 | 14 | 5 | 23 | 2 | 60 | 4 |
| 合計 | 317 | 408 | 45 | 26 | 3 | 51 | 5 | 72 | 14 | 75 | 10 | 184 | 13 |

● 市町村別新規求人・新規求職対照表（フルタイム）

令和3年9月

| | 宮古市 | | 山田町 | | 岩泉町 | | 田野畑村 | |
|------------|-----|------|-----|------|-----|------|------|------|
| | 求人数 | 求職者数 | 求人数 | 求職者数 | 求人数 | 求職者数 | 求人数 | 求職者数 |
| 管理的職業 | 0 | 1 | 0 | 0 | 0 | 1 | 0 | 0 |
| 専門的・技術的職業 | 60 | 13 | 11 | 3 | 11 | 3 | 1 | 0 |
| 事務的職業 | 23 | 42 | 4 | 9 | 2 | 5 | 1 | 2 |
| 販売の職業 | 27 | 35 | 5 | 5 | 0 | 3 | 0 | 2 |
| サービスの職業 | 61 | 35 | 5 | 6 | 6 | 8 | 2 | 1 |
| 保安の職業 | 42 | 2 | 0 | 1 | 0 | 0 | 0 | 1 |
| 農林漁業の職業 | 1 | 4 | 0 | 0 | 4 | 1 | 2 | 0 |
| 生産工程の職業 | 43 | 31 | 39 | 10 | 5 | 2 | 6 | 1 |
| 輸送・機械運転の職業 | 17 | 25 | 2 | 7 | 1 | 1 | 1 | 2 |
| 建設・採掘の職業 | 33 | 12 | 16 | 7 | 7 | 0 | 1 | 1 |
| 運搬・清掃等の職業 | 34 | 40 | 1 | 13 | 3 | 2 | 2 | 4 |
| 分類不能の職業 | 0 | 11 | 0 | 2 | 0 | 1 | 0 | 1 |
| 合計 | 341 | 251 | 83 | 63 | 39 | 27 | 16 | 15 |

※ 速報値集計のため、最終統計と誤差が生じることがあります(臨時・季節・パートを除く)。

● 正社員求人のうごき

| | 有効求人倍率 (全数) | うち正社員 | 正社員構成比(%) | |
|-----|----------------|-------|-------------|------------|
| | | | 新規求人数に占める割合 | 就職件数に占める割合 |
| 4月 | 0.84 | 0.81 | 44.8 | 31.9 |
| | 0.74 | 0.73 | 54.5 | 32.0 |
| 5月 | 0.97 | 0.85 | 53.3 | 46.5 |
| | 0.80 | 0.74 | 48.3 | 47.1 |
| 6月 | 1.00 | 0.84 | 49.8 | 46.5 |
| | 0.88 | 0.79 | 53.4 | 37.8 |
| 7月 | 1.10 | 0.89 | 44.7 | 35.7 |
| | 0.97 | 0.80 | 46.7 | 38.2 |
| 8月 | 1.13 | 0.91 | 49.5 | 36.2 |
| | 1.00 | 0.79 | 46.3 | 42.0 |
| 9月 | 1.07 | 0.88 | 54.9 | 38.2 |
| | 1.02 | 0.80 | 52.1 | 38.9 |
| 10月 | | | | |
| | 1.04 | 0.83 | 46.4 | 42.3 |
| 11月 | | | | |
| | 1.08 | 0.89 | 41.4 | 38.6 |
| 12月 | | | | |
| | 1.18 | 0.97 | 53.8 | 38.3 |
| 1月 | | | | |
| | 1.18 | 0.89 | 40.9 | 36.1 |
| 2月 | | | | |
| | 0.98 | 0.87 | 42.4 | 28.4 |
| 3月 | | | | |
| | 0.96 | 0.89 | 45.7 | 23.9 |
| 合計 | 0.99 | 0.83 | 47.7 | 37.0 |

※ パート・季節を含み、新規学卒者を除く。 上段は令和3年度、下段は令和2年度。

令和4年3月 新規高卒者の産業等別職業紹介状況

令和3年 9 月末現在

| 産業・職業・規模別 | 項目 | 令和4年3月卒業者(今年度) | | | | 令和3年3月卒業者(前年度) | | | |
|-----------------------------|---------------------------|----------------|------|----|----|----------------|------|---|---|
| | | 求人数 | 就職者数 | | | 求人数 | 就職者数 | | |
| | | | 計 | 男 | 女 | | 計 | 男 | 女 |
| 産業別 | A,B 農・林・漁業 (01~04) | 5 | 1 | 1 | 0 | 6 | 0 | 0 | 0 |
| | C 鉱業、採石業、砂利採取業 (5) | 0 | 0 | 0 | 0 | 0 | 0 | 0 | 0 |
| | D 建設業 (06~08) | 70 | 21 | 19 | 2 | 64 | 0 | 0 | 0 |
| | E 製造業 (09~32) | 78 | 45 | 25 | 20 | 58 | 0 | 0 | 0 |
| | 食料品製造業 (9) | 8 | 10 | 4 | 6 | 9 | 0 | 0 | 0 |
| | 飲料・たばこ・飼料製造業 (10) | 0 | 0 | 0 | 0 | 0 | 0 | 0 | 0 |
| | 繊維工業 (11) | 0 | 0 | 0 | 0 | 1 | 0 | 0 | 0 |
| | 木材・木製品製造業 (12) | 7 | 0 | 0 | 0 | 6 | 0 | 0 | 0 |
| | 家具・装備品製造業 (13) | 0 | 0 | 0 | 0 | 0 | 0 | 0 | 0 |
| | パルプ・紙・紙加工品製造業 (14) | 0 | 0 | 0 | 0 | 0 | 0 | 0 | 0 |
| | 印刷・同関連業 (15) | 0 | 1 | 0 | 1 | 0 | 0 | 0 | 0 |
| | 化学工業 (16) | 0 | 1 | 0 | 1 | 0 | 0 | 0 | 0 |
| | 石油製品・石炭製品製造業 (17) | 0 | 0 | 0 | 0 | 0 | 0 | 0 | 0 |
| | プラスチック製品製造業 (18) | 6 | 3 | 0 | 3 | 4 | 0 | 0 | 0 |
| | ゴム製品製造業 (19) | 2 | 0 | 0 | 0 | 2 | 0 | 0 | 0 |
| | 窯業・土石製品製造業 (21) | 0 | 0 | 0 | 0 | 0 | 0 | 0 | 0 |
| | 鉄鋼業 (22) | 0 | 0 | 0 | 0 | 0 | 0 | 0 | 0 |
| | 非鉄金属製造業 (23) | 1 | 1 | 1 | 0 | 0 | 0 | 0 | 0 |
| | 金属製品製造業 (24) | 15 | 1 | 1 | 0 | 10 | 0 | 0 | 0 |
| | はん用機械器具製造業 (25) | 2 | 3 | 1 | 2 | 2 | 0 | 0 | 0 |
| | 生産用機械器具製造業 (26) | 0 | 1 | 1 | 0 | 0 | 0 | 0 | 0 |
| | 業務用機械器具製造業 (27) | 0 | 0 | 0 | 0 | 0 | 0 | 0 | 0 |
| | 電子部品・デバイス・電子回路製造業 (28) | 28 | 19 | 12 | 7 | 16 | 0 | 0 | 0 |
| | 電気機械器具製造業 (29) | 0 | 0 | 0 | 0 | 0 | 0 | 0 | 0 |
| | 情報通信機械器具製造業 (30) | 6 | 1 | 1 | 0 | 8 | 0 | 0 | 0 |
| | 輸送用機械器具製造業 (31) | 3 | 2 | 2 | 0 | 0 | 0 | 0 | 0 |
| | その他の製造業 (20,32) | 0 | 2 | 2 | 0 | 0 | 0 | 0 | 0 |
| | F 電気・ガス・熱供給・水道業 (33~36) | 0 | 3 | 3 | 0 | 0 | 0 | 0 | 0 |
| | G 情報通信業 (37~41) | 0 | 0 | 0 | 0 | 0 | 0 | 0 | 0 |
| | H 運輸業 (42~49) | 2 | 4 | 0 | 4 | 1 | 0 | 0 | 0 |
| | I 卸売業・小売業 (50~61) | 20 | 19 | 13 | 6 | 13 | 0 | 0 | 0 |
| 卸売業 (50~55) | 6 | 6 | 6 | 0 | 4 | 0 | 0 | 0 | |
| 小売業 (56~61) | 14 | 13 | 7 | 6 | 9 | 0 | 0 | 0 | |
| J 金融業・保険業 (62~67) | 2 | 3 | 0 | 3 | 3 | 0 | 0 | 0 | |
| K 不動産業、物品賃貸業 (68~70) | 2 | 4 | 2 | 2 | 2 | 0 | 0 | 0 | |
| L 学術研究、専門・技術サービス業 (71~74) | 4 | 1 | 1 | 0 | 3 | 0 | 0 | 0 | |
| M 宿泊業、飲食サービス業 (75~77) | 10 | 8 | 0 | 8 | 15 | 0 | 0 | 0 | |
| 宿泊業 (75) | 9 | 5 | 0 | 5 | 12 | 0 | 0 | 0 | |
| 飲食サービス業 (76,77) | 1 | 3 | 0 | 3 | 3 | 0 | 0 | 0 | |
| N 生活関連サービス業、娯楽業 (78~80) | 0 | 0 | 0 | 0 | 1 | 0 | 0 | 0 | |
| O 教育・学習支援業 (81,82) | 1 | 1 | 0 | 1 | 0 | 0 | 0 | 0 | |
| P 医療、福祉 (83~85) | 45 | 9 | 1 | 8 | 40 | 0 | 0 | 0 | |
| Q 複合サービス事業 (86, 87) | 9 | 5 | 2 | 3 | 10 | 0 | 0 | 0 | |
| R サービス業(他に分類されないもの) (88~96) | 23 | 8 | 7 | 1 | 16 | 0 | 0 | 0 | |
| S,T 公務、その他 (97~99) | 0 | 0 | 0 | 0 | 0 | 0 | 0 | 0 | |
| 職業別 | A,B 管理、専門・技術 (01~24) | 27 | 13 | 10 | 3 | 28 | 0 | 0 | 0 |
| | C 事務 (25~31) | 33 | 24 | 5 | 19 | 22 | 0 | 0 | 0 |
| | D 販売 (32~34) | 10 | 10 | 4 | 6 | 12 | 0 | 0 | 0 |
| | E サービス (35~42) | 52 | 19 | 2 | 17 | 52 | 0 | 0 | 0 |
| | H,I,J,K 技能工、採掘、製造、建築の職業 | 135 | 65 | 52 | 13 | 110 | 0 | 0 | 0 |
| | 製造、製作の職業 (49~64) | 81 | 44 | 32 | 12 | 63 | 0 | 0 | 0 |
| | 定置機関・建設機械運転、電気工事 (69, 72) | 20 | 6 | 6 | 0 | 16 | 0 | 0 | 0 |
| | 採掘・建設・労務の職業 (70,71,73~78) | 34 | 14 | 13 | 1 | 31 | 0 | 0 | 0 |
| その他 (65~68) | 0 | 1 | 1 | 0 | 0 | 0 | 0 | 0 | |
| F,G 上記以外の職業 (43~48) | 14 | 1 | 1 | 0 | 8 | 0 | 0 | 0 | |
| 合計 | | 271 | 132 | 74 | 58 | 232 | 0 | 0 | 0 |
| 規模別 | 29人以下 | 100 | 25 | 14 | 11 | 80 | 0 | 0 | 0 |
| | 30~99人 | 130 | 50 | 32 | 18 | 112 | 0 | 0 | 0 |
| | 100~299 | 41 | 21 | 10 | 11 | 40 | 0 | 0 | 0 |
| | 300~499 | 0 | 6 | 2 | 4 | 0 | 0 | 0 | 0 |
| | 500~999 | 0 | 10 | 6 | 4 | 0 | 0 | 0 | 0 |
| 1,000人以上 | 0 | 20 | 10 | 10 | 0 | 0 | 0 | 0 | |

産業別雇用保険被保険者数の推移

| | | 当 月 | | | 前 月 | | | 前年同月 | | |
|---|-------------------------|---------------|---------------|--------------|---------------|---------------|--------------|---------------|---------------|--------------|
| | | 計 | 男 | 女 | 計 | 男 | 女 | 計 | 男 | 女 |
| A | 農業、林業 (01, 02) | 365 | 241 | 124 | 367 | 238 | 129 | 375 | 244 | 131 |
| B | 漁業 (03, 04) | 359 | 318 | 41 | 331 | 293 | 38 | 349 | 313 | 36 |
| C | 鉱業、採石業、砂利採取業 (05) | 73 | 62 | 11 | 73 | 62 | 11 | 76 | 66 | 10 |
| D | 建設業 (06~08) | 2,685 | 2,396 | 289 | 2,703 | 2,412 | 291 | 2,816 | 2,519 | 297 |
| E | 製造業 (09~32) | 3,899 | 2,402 | 1,497 | 3,883 | 2,390 | 1,493 | 3,948 | 2,420 | 1,528 |
| | 食料品製造業 (09) | 725 | 258 | 467 | 708 | 239 | 469 | 746 | 244 | 502 |
| | 飲料・たばこ・飼料製造業 (10) | 28 | 22 | 6 | 28 | 22 | 6 | 30 | 22 | 8 |
| | 繊維工業 (11) | 189 | 23 | 166 | 187 | 23 | 164 | 208 | 25 | 183 |
| | 木材・木製品製造業 (12) | 460 | 407 | 53 | 462 | 409 | 53 | 474 | 419 | 55 |
| | 家具・装備品製造業 (13) | 27 | 21 | 6 | 27 | 21 | 6 | 39 | 28 | 11 |
| | パルプ・紙・紙加工品製造業 (14) | 0 | 0 | 0 | 0 | 0 | 0 | 0 | 0 | 0 |
| | 印刷・同関連業 (15) | 28 | 14 | 14 | 28 | 14 | 14 | 29 | 15 | 14 |
| | 化学工業 (16) | 50 | 45 | 5 | 50 | 45 | 5 | 49 | 43 | 6 |
| | 石油製品・石炭製品製造業 (17) | 7 | 5 | 2 | 7 | 5 | 2 | 8 | 5 | 3 |
| | プラスチック製品製造業 (18) | 109 | 55 | 54 | 112 | 56 | 56 | 114 | 57 | 57 |
| | ゴム製品製造業 (19) | 332 | 217 | 115 | 332 | 217 | 115 | 333 | 217 | 116 |
| | なめし革・同製品・毛皮製造業 (20) | 0 | 0 | 0 | 0 | 0 | 0 | 0 | 0 | 0 |
| | 窯業・土石製品製造業 (21) | 107 | 97 | 10 | 107 | 98 | 9 | 117 | 106 | 11 |
| | 鉄鋼業 (22) | 47 | 42 | 5 | 47 | 42 | 5 | 46 | 41 | 5 |
| | 非鉄金属製造業 (23) | 0 | 0 | 0 | 0 | 0 | 0 | 0 | 0 | 0 |
| | 金属製品製造業 (24) | 206 | 181 | 25 | 208 | 183 | 25 | 211 | 185 | 26 |
| | はん用機械器具製造業 (25) | 284 | 249 | 35 | 283 | 248 | 35 | 291 | 255 | 36 |
| | 生産用機械器具製造業 (26) | 3 | 3 | 0 | 3 | 3 | 0 | 3 | 3 | 0 |
| | 業務用機械器具製造業 (27) | 0 | 0 | 0 | 0 | 0 | 0 | 0 | 0 | 0 |
| | 電子部品・デバイス・電子回路製造業 (28) | 499 | 272 | 227 | 501 | 277 | 224 | 475 | 270 | 205 |
| | 電気機械器具製造業 (29) | 772 | 469 | 303 | 767 | 466 | 301 | 748 | 462 | 286 |
| | 情報通信機械器具製造業 (30) | 0 | 0 | 0 | 0 | 0 | 0 | 0 | 0 | 0 |
| | 輸送用機械器具製造業 (31) | 22 | 18 | 4 | 22 | 18 | 4 | 23 | 19 | 4 |
| | その他の製造業 (32) | 4 | 4 | 0 | 4 | 4 | 0 | 4 | 4 | 0 |
| F | 電気・ガス・熱供給・水道業 (33~36) | 0 | 0 | 0 | 0 | 0 | 0 | 0 | 0 | 0 |
| G | 情報通信業 (37~41) | 30 | 17 | 13 | 31 | 18 | 13 | 9 | 2 | 7 |
| H | 運輸業、郵便業 (42~49) | 957 | 825 | 132 | 957 | 826 | 131 | 986 | 848 | 138 |
| I | 卸売業、小売業 (50~61) | 1,615 | 706 | 909 | 1,664 | 713 | 951 | 1,696 | 735 | 961 |
| | 卸売業 (50~55) | 150 | 72 | 78 | 149 | 70 | 79 | 162 | 78 | 84 |
| | 小売業 (56~61) | 1,465 | 634 | 831 | 1,515 | 643 | 872 | 1,534 | 657 | 877 |
| J | 金融業、保険業 (62~67) | 258 | 123 | 135 | 259 | 122 | 137 | 277 | 141 | 136 |
| K | 不動産業、物品賃貸業 (68~70) | 112 | 74 | 38 | 113 | 74 | 39 | 111 | 74 | 37 |
| L | 学術研究、専門・技術サービス業 (71~74) | 152 | 93 | 59 | 151 | 92 | 59 | 143 | 83 | 60 |
| M | 宿泊業、飲食サービス業 (75~77) | 670 | 240 | 430 | 680 | 240 | 440 | 702 | 257 | 445 |
| | 宿泊業 (75) | 412 | 158 | 254 | 424 | 159 | 265 | 421 | 164 | 257 |
| N | 生活関連サービス業、娯楽業 (78~80) | 226 | 82 | 144 | 227 | 82 | 145 | 227 | 81 | 146 |
| O | 教育、学習支援業 (81, 82) | 292 | 96 | 196 | 294 | 97 | 197 | 287 | 93 | 194 |
| P | 医療、福祉 (83~85) | 3,844 | 988 | 2,856 | 3,841 | 993 | 2,848 | 3,932 | 985 | 2,947 |
| | 医療業 (83) | 1,447 | 346 | 1,101 | 1,444 | 347 | 1,097 | 1,495 | 343 | 1,152 |
| | 社会保険・社会福祉・介護事業 (85) | 2,397 | 642 | 1,755 | 2,397 | 646 | 1,751 | 2,437 | 642 | 1,795 |
| Q | 複合サービス業 (86, 87) | 732 | 535 | 197 | 724 | 527 | 197 | 753 | 560 | 193 |
| R | サービス業 (88~96) | 1,090 | 708 | 382 | 1,100 | 718 | 382 | 1,087 | 719 | 368 |
| | 職業紹介・労働者派遣業 (91) | 0 | 0 | 0 | 0 | 0 | 0 | 0 | 0 | 0 |
| S | 公務 (97, 98) | 789 | 262 | 527 | 785 | 260 | 525 | 849 | 268 | 581 |
| T | 分類不能 (99) | 11 | 3 | 8 | 11 | 3 | 8 | 11 | 3 | 8 |
| | | 18,159 | 10,171 | 7,988 | 18,194 | 10,160 | 8,034 | 18,634 | 10,411 | 8,223 |